

T.C.
KÜLTÜR ve TURİZM BAKANLIĞI
Bursa Kültür Varlıklarını Koruma Bölge Kurulu

KARAR

Toplantı Tarihi ve No : 16.12.2017/326

Karar Tarihi ve No : 16.12.2017/7470

Toplantı Yeri
BURSA

Bursa ili, Karacabey ilçesi, Karakoca mahallesi, Ketendere mevkiinde Müdürlüğümüz uzmanları tarafından gerçekleştirilen tespit çalışmasına ilişkin Müdürlüğün 11.12.2017 gün ve 5699 sayılı raporu okundu, ekleri ve ilgili dosyası incelendi yapılan görüşmeler sonucunda;

Bursa ili, Karacabey ilçesi, Karakoca mahallesi, Ketendere mevkiinde Müdürlüğümüz uzmanları tarafından gerçekleştirilen tespit çalışmasında, 2863 sayılı Kanun kapsamındaki Roma ve Bizans dönemlerine tarihlenen buluntulara rastlanılan, sınırları kararımız eki paftada işaretli alanın K.T.V.K.Y.K.'nun 05.11.1999/658 sayılı İlke Kararı da dikkate alınarak 3. derece Arkeolojik Sit olarak tescil edilmesine karar verildi.

AVRUPA KONSEYİ	DOĞAL VE KÜLTÜREL VARLIKLARI KORUMA ENVANTERİ D.K.V.K.E		SİT	ENVANTER NO:
TÜRKİYE	KÜLTÜR VARLIKLARI VE MÜZELER GENEL MÜDÜRLÜĞÜ			HARİTA NO:
İLİ: BURSA	İLÇESİ: KARACABEY	MAH: KARAKOCA	KADASTRO: 1860 (Kısmen), 1861(Kısmen), 1862(Kısmen), 1752(Kısmen), 1864,1865,1866, 1867,1868	
ADI: KETENDERE MEVKİİ YERLEŞİMİ				
GENEL TANIM: Bursa-Balıkesir karayolundan, kuzey yönünde ayrılan Karakoca mahallesi yolunun doğusunda bulunmaktadır. Bursa-Balıkesir karayolunun 700m. kadar kuzeyinde, Uluabat gölüne doğru alçalan bir meyile sahip sırtın güney bölümündeki alanda özellikle Roma ve Bizans dönemlerine tarihlenen yoğun miktarda seramik bulunmaktadır.				
ŞİMDİKİ TEHLİKELER: Kaçak kazı, kontrolsüz tarım				
ŞİMDİKİ DURUM: Tarımsal faaliyet devam etmektedir.				
SİT POTANSİYELİ: Yörenin Arkeolojik potansiyeline yaptığı katkı açısından önem taşımaktadır.				
ŞİMDİKİ KORUMA: Herhangi bir şekilde korunmamaktadır.				
ÖNERİLEN KORUMA: Arkeolojik sit olarak belirlenmesi.				
YAYIN DİZİSİ: Rastlanılmamıştır.				
GÖZLEMLER: Yüzeyde bulunan amorf seramiklere göre Roma ve Bizans yerleşmi olduğu düşünülmektedir.				

KORUMA DERECESİ:
3. derece ARKEOLOJİK SİT

HAZIRLAYANLAR:

Koray TAŞDEMİR (Arkeolog)

Gözde KIRANER (Arkeolog)

Cem U.SARIA SİLİMLİ (Arkeolog)

KONTROL EDEN: S. Gökçe

Bursa Koruma Bölge Kurulunun
16.12.2017-gün ve 747D...sayılı
karar et. dir.

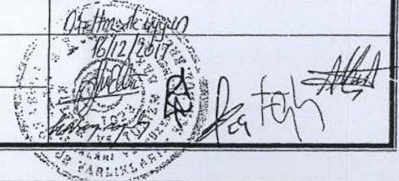

HARİTALAR, FOTOĞRAFLAR:

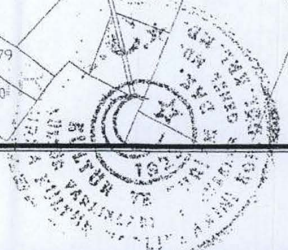
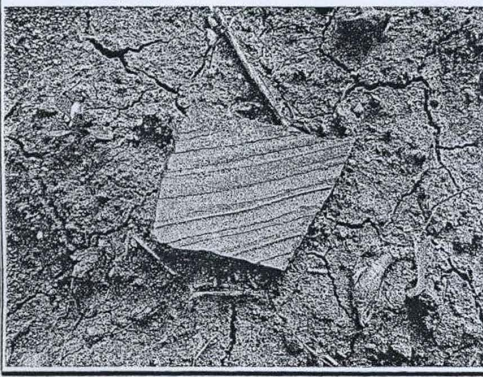
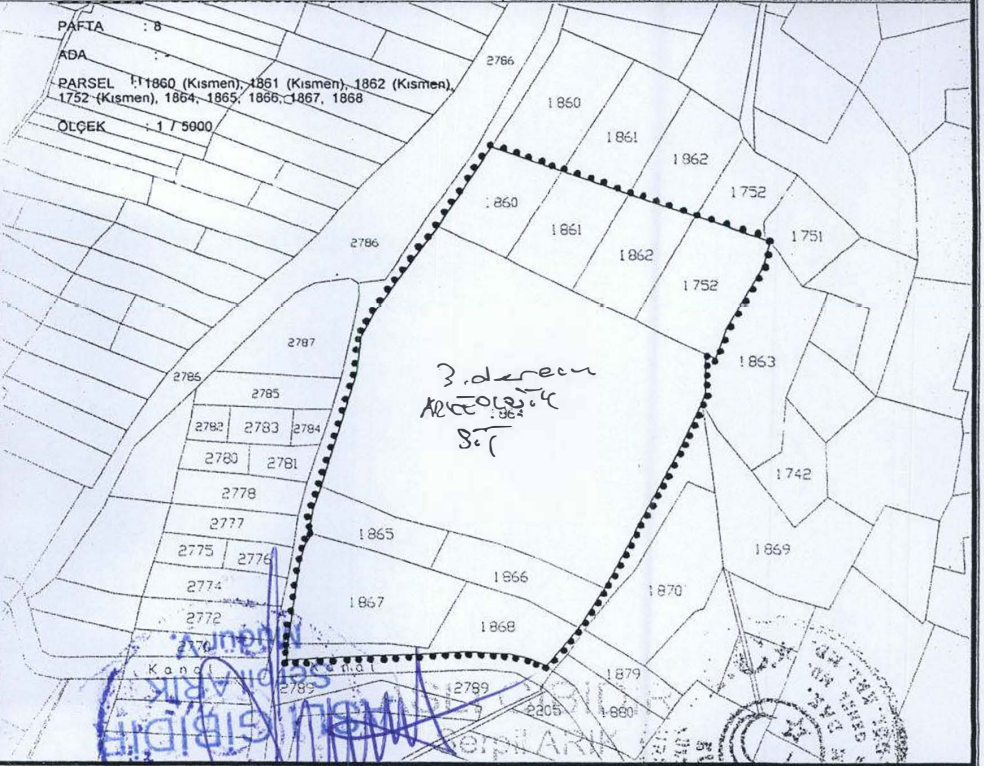
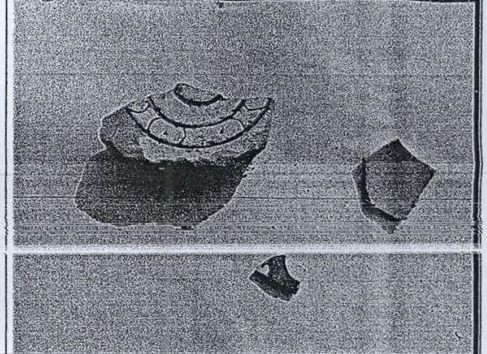
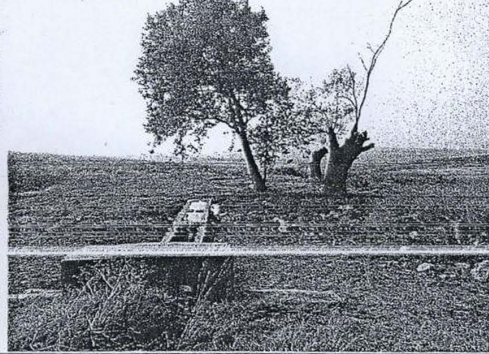

11-12-2017

5699

BURSA İLİ
KARACABEY İLÇESİ
KARAKOCA MAHALLESİ
KETENDERE MEVKİİ
ARKEOLOJİK YERLEŞİM



1/5000

3. DERECE ARKEOLOJİK SİT SINIRI

PAFTA : 8

ADA :

PARSEL : 1860 (Kismen), 1861 (Kismen), 1862 (Kismen),
1752 (Kismen), 1864, 1865, 1866, 1867, 1868

ÖLÇEK : 1 / 5000

SİT ALANI KÖŞE KOORDİNAT LİSTESİ

NoktaNo	Y	X	NoktaNo	Y	X
X0	377052.226	4456368.775	X1	377046.655	4456343.626
X2	377009.807	4456276.804	X3	376999.130	4456244.595
X4	376989.265	4456208.908	X5	376988.975	4456249.238
X6	376985.784	4456199.043	X7	376980.007	4456142.008
X8	376888.284	4456006.918	X9	376862.629	4455966.384
X10	376829.867	4455927.549	X11	376812.237	4455934.965
X12	376793.207	4455939.442	X13	376772.610	4456467.860
X14	376750.951	4455941.821	X15	376720.143	4456383.719
X16	376700.720	4455938.882	X17	376685.818	4456335.673
X18	376657.240	4456293.558	X19	376650.348	4455936.784
X20	376643.703	4456267.487	X21	376639.191	4456228.381
X22	376604.597	4456110.060	X23	376596.175	4456085.293
X24	376595.691	4456061.356	X25	376593.998	4456072.720
X26	376588.989	4456051.008	X27	376583.669	4456033.841
X28	376571.580	4455949.217	X29	376570.313	4455932.306

(ED-50) 3 Derece

16.12.17 7470
Müdür V. Serpil ARIK
ASLI GIBDIR
ASLI GIBDIR
Serpil ARIK
Müdür