

T.C.  
KÜLTÜR ve TURİZM BAKANLIĞI  
Bursa Kültür Varlıklarını Koruma Bölge Kurulu

KARAR

Toplantı Tarihi ve No : 16.12.2017/326  
Karar Tarihi ve No : 16.12.2017/7476

Toplantı Yeri  
**BURSA**

Bursa ili, Nilüfer ilçesi, Görükle-Sakarya mahallesi Biroluk mevkiinde Müdürlüğümüz uzmanları tarafından gerçekleştirilen tespit çalışmasına ilişkin Müdürlüğün 11.12.2017 gün ve 5700 sayılı raporu okundu, ekleri ve ilgili dosyası incelendi yapılan görüşmeler sonucunda;

Bursa ili, Nilüfer ilçesi, Görükle-Sakarya mahallesi Biroluk mevkiinde Müdürlüğümüz uzmanları tarafından gerçekleştirilen tespit çalışmasında, 2863 sayılı Kanun kapsamındaki Roma ve Bizans dönemlerine tarihlenen buluntulara rastlanılan, sınırları kararımız eki paftada işaretli alanın K.T.V.K.Y.K.'nun 05.11.1999/658 sayılı İlke Kararı da dikkate alınarak 3. derece Arkeolojik Sit olarak tescil edilmesine karar verildi.



AVRUPA KONSEYİ	DOĞAL VE KÜLTÜREL VARLIKLARI KORUMA ENVANTERİ D.K.V.K.E		SİT	ENVANTER NO:
TÜRKİYE	KÜLTÜR VARLIKLARI VE MÜZELER GENEL MÜDÜRLÜĞÜ			HARİTA NO:
İLİ: BURSA	İLÇESİ: NİLÜFER	MAH: GÖRÜKLE - SAKARYA	KADASTRO: Ada/Parsel: 5206/7, 8, 10, 11, 12, 13, 14, 15, 16, 17, 18, 19(kısmen), 33, 34, 35 Ada/Parsel: 5205/3(kısmen) Ada/Parsel: 5206/6, 20, 31, 32, 36, 37, 19(kısmen), Ada/Parsel: 5205/2(kısmen), 3(kısmen), 4(kısmen), 5(kısmen)	
ADI: GÖRÜKLE BİROLUK MEVKİİ YERLEŞİMİ				
GENEL TANIM:				
Görükle'nin 3 km. kadar kuzeyinde bulunan Roma ve Bizans dönemlerinde iskan edilmiş yerleşim ve nekropol alanı.				
ŞİMDİKİ TEHLİKELER: Kaçak kazı, kontrolsüz tarım				
ŞİMDİKİ DURUM: Tarımsal faaliyet devam etmektedir.				
SİT POTANSİYELİ: Yörenin Arkeolojik potansiyeline yaptığı katkı açısından önem taşımaktadır.				
ŞİMDİKİ KORUMA: Herhangi bir şekilde korunmamaktadır.				
ÖNERİLEN KORUMA: Arkeolojik sit olarak belirlenmesi.				
YAYIN DİZİSİ: Rastlanılmamıştır.				
GÖZLEMLER: 1 km. kadar kuzeydoğuda bulunan yeraltı mezar odası ile ilişki olduğu düşünülmektedir.				
			KORUMA DEREJESİ: X ve III. derece ARKEOLOJİK SİT	
			HAZIRLAYANLAR: Koray TAŞDEMİR (Arkeolog) Gözde KIRANER (Arkeolog) Mehmet ULUSOU (Sanat Tarihçi)	
			KONTROL EDEN: Serpil Arık	
			Bursa Koruma Bölge Kurulunun 16.12.2017 gün ve 74.76 sayılı kararı ektedir.	

11-12-2017

5700-0-0

HARİTALAR, FOTOĞRAFLAR:

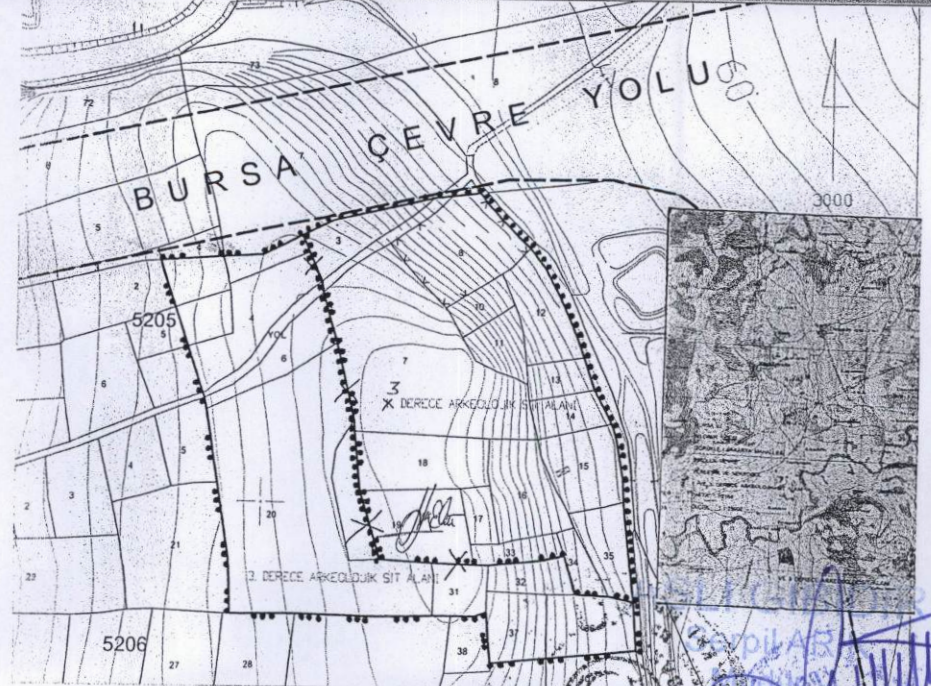
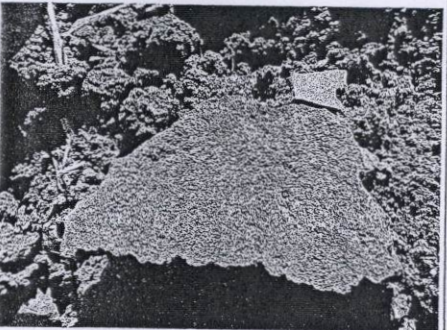
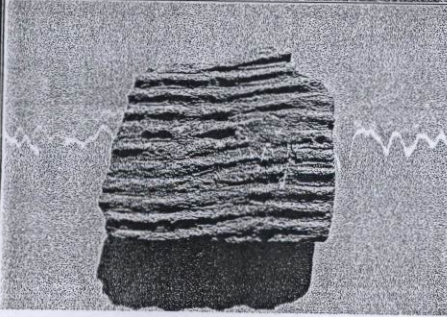
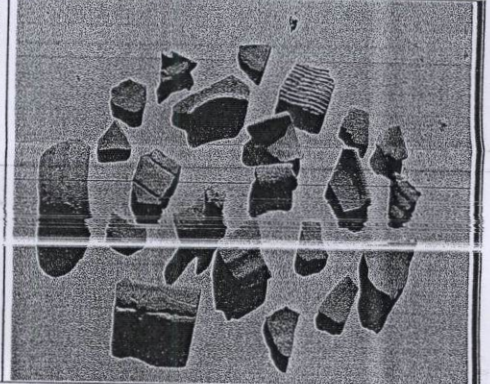
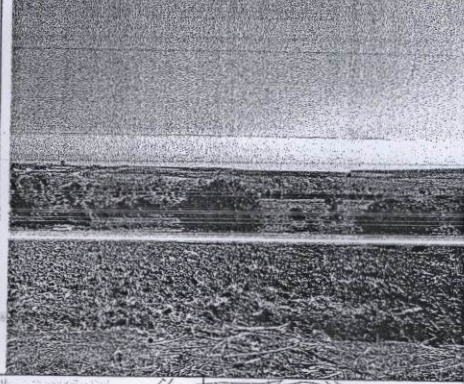

ASLI GİDİDİ... Serpil ARIK Müdür V.



AVRUPA KONSEYİ	DOĞAL VE KÜLTÜREL VARLIKLARI KORUMA ENVANTERİ D.K.V.K.E		SİT	ENVANTER NO:
TÜRKİYE	KÜLTÜR VARLIKLARI VE MÜZELER GENEL MÜDÜRLÜĞÜ			HARİTA NO:
İLİ: BURSA	İLÇESİ: NİLÜFER	MAH: GÖRÜKLE – SAKARYA	KADASTRO: Ada/Parsel: 5206/7, 8, 10, 11, 12, 13, 14, 15, 16, 17, 18, 19(kisim), 33, 34, 35 Ada/Parsel: 5205/3(kisim), Ada/Parsel: 5206/6, 20, 31, 32, 36, 37, 19(kisim), Ada/Parsel: 5205/2(kisim), 3(kisim), 4(kisim), 5(kisim)	
ADI: GÖRÜKLE BİROLUK MEVKİİ YERLEŞİMİ				
GENEL TANIM:				
Görükle'nin 3 km. kadar kuzeyinde bulunan Roma ve Bizans dönemlerinde iskan edilmiş yerleşim ve nekropol alanı.				
ŞİMDİKİ TEHLİKELER: Kaçak kazı, kontrolsüz tarım				
ŞİMDİKİ DURUM: Tarımsal faaliyet devam etmektedir.				
SİT POTANSİYELİ: Yörenin Arkeolojik potansiyeline yaptığı katkı açısından önem taşımaktadır.				
ŞİMDİKİ KORUMA: Herhangi bir şekilde korunmamaktadır.				
KORUMA DEREJESİ: X ve III. derece ARKEOLOJİK SİT				
HAZIRLAYANLAR: Koray TAŞDEMİR (Arkeolog) Gözde KIRANER (Arkeolog) Mehmet ULUSOU (Sanat Tarihçi)				
Bursa Koruma Bölge Kurulunun 16.12.17.gün ve 74476 sayılı karar ekidir.				
KONTROL EDEN:				
ÖNERİLEN KORUMA: Arkeolojik sit olarak belirlenmesi.				
YAYIN DİZİSİ: Rastlanılmamıştır.				
GÖZLEMLER: 1 km. kadar kuzeydoğuda bulunan yeraltı mezar odası ile ilişki olduğu düşünülmektedir.				

1-1-12-2017

5700-4

## HARİTALAR, FOTOĞRAFLAR:

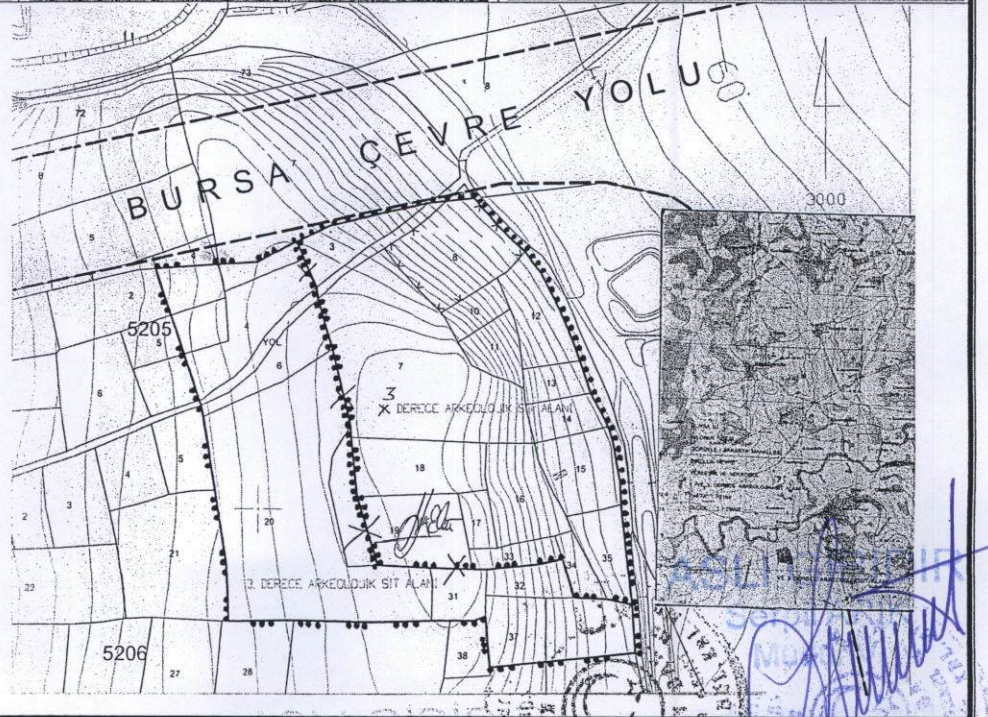
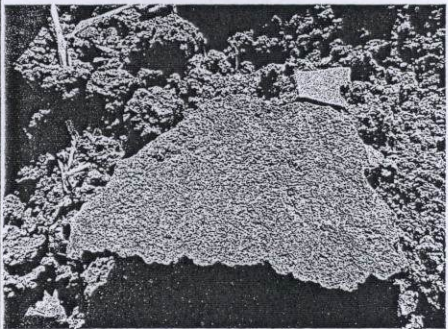
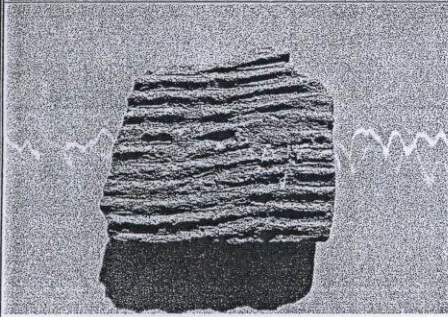
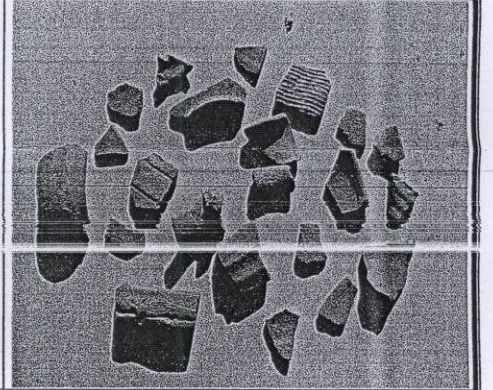

ASLİ GİDİDİ  
Serpil ARIK  
Müdür V.

