

T.C.  
KÜLTÜR ve TURİZM BAKANLIĞI  
Bursa Kültür Varlıklarını Koruma Bölge Kurulu

**KARAR**

**Toplantı Tarihi ve No** : 16.12.2017/326  
**Karar Tarihi ve No** : 16.12.2017/7477

Toplantı Yeri  
**BURSA**

Bursa ili, Nilüfer ilçesi, Görükle-Sakarya mahallesi Motoraltı mevkiinde Müdürlüğümüz uzmanları tarafından gerçekleştirilen tespit çalışmasına ilişkin Müdürlüğün 11.12.2017 gün ve 5702 sayılı raporu okundu, ekleri ve ilgili dosyası incelendi yapılan görüşmeler sonucunda;

Bursa ili, Nilüfer ilçesi, Görükle-Sakarya mahallesi Motoraltı mevkiinde Müdürlüğümüz uzmanları tarafından gerçekleştirilen tespit çalışmasında, 2863 sayılı Kanun kapsamındaki Roma ve Bizans dönemlerine tarihlenen buluntulara rastlanılan, sınırları kararımız eki paftada işaretli alanın önerilen şekilde K.T.V.K.Y.K.'nun 05.11.1999/658 sayılı İlke Kararı da dikkate alınarak 3. derece Arkeolojik Sit olarak tescil edilmesine karar verildi.

AVRUPA KONSEYİ	DOĞAL VE KÜLTÜREL VARLIKLARI KORUMA ENVANTERİ D.K.V.K.E		SİT	ENVANTER NO:
TÜRKİYE	KÜLTÜR VARLIKLARI VE MÜZELER GENEL MÜDÜRLÜĞÜ			HARİTA NO:
İLİ: BURSA	İLÇESİ: NİLÜFER	KÖY: GÖRÜKLE-SAKARYA	KADASTRO: Ada/Parsel: 5215/92, 93, 94, 95, 96, 97 Ada/Parsel: 5217/3, 4(kısmen), 5, 6, 7, 8, 9, 10, 11, 12, 13	
ADI: GÖRÜKLE MOTORALTI YERLEŞİMİ				
GENEL TANIM: Görükle'nin yaklaşık 1km. batısında, Görükle Mezarlığının hemen güneyinde bulunan Roma ve Bizans dönemi yerleşimi				
ŞİMDİKİ TEHLİKELER: Kaçak kazı, kontrolsüz tarım, yapılaşma				
ŞİMDİKİ DURUM: Tarımsal faaliyet devam etmektedir.				
SİT POTANSİYELİ: Yörenin Arkeolojik potansiyeline yaptığı katkı açısından önem taşımaktadır.				
ŞİMDİKİ KORUMA: Herhangi bir şekilde korunmamaktadır.				
ÖNERİLEN KORUMA: Arkeolojik sit olarak belirlenmesi.				
YAYIN DİZİSİ: Rastlanılmamıştır.				
GÖZLEMLER: Yüzeyle bulunan amorf seramiklere göre Roma ve Bizans yerleşimi olduğu düşünülmektedir.				
			KORUMA DERECESESİ: III. derece ARKEOLOJİK SİT	
			HAZIRLAYANLAR: Koray TAŞDEMİR (Arkeolog) Gözde KIRANER (Arkeolog) Mehmet ULUSOY (Sanat Tarihçi)	
			KONTROL EDEN: S. ARKİT	
			Bursa Koruma Bölge Kurulunun 16.12.17 gün ve 2477 sayılı kararıdır.	

HARİTALAR, FOTOĞRAFLAR:

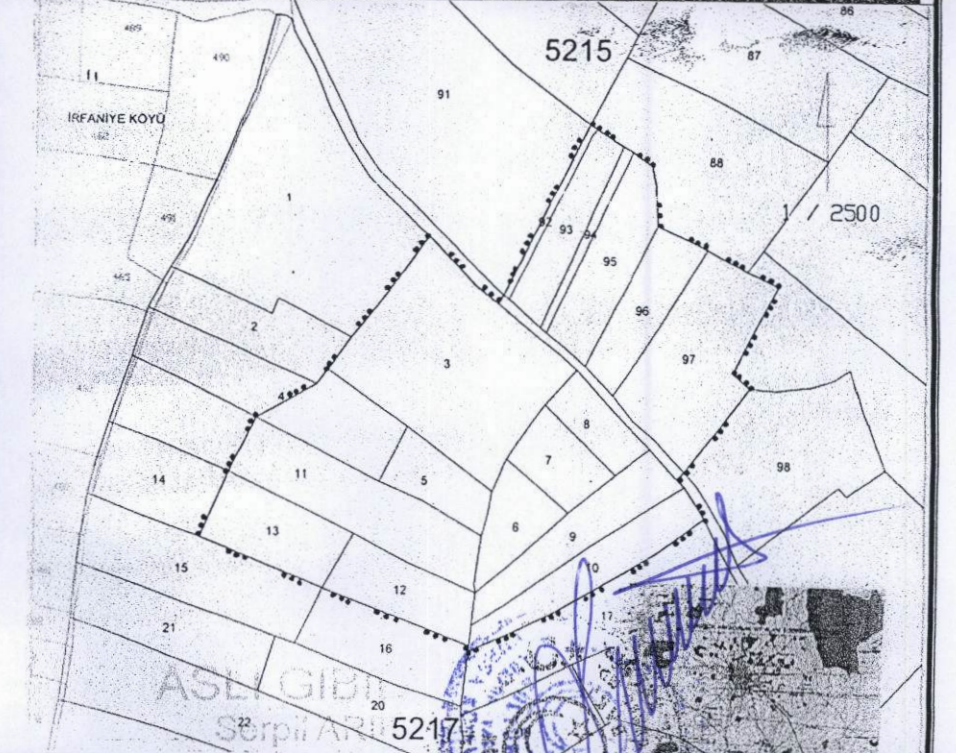
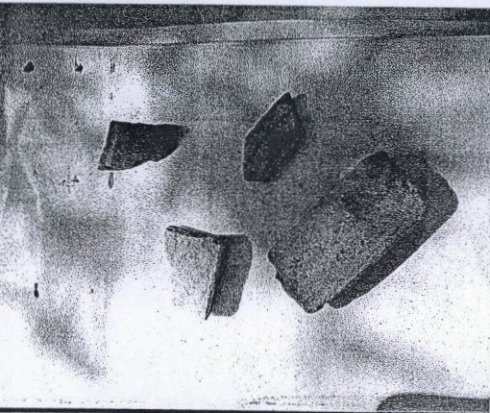
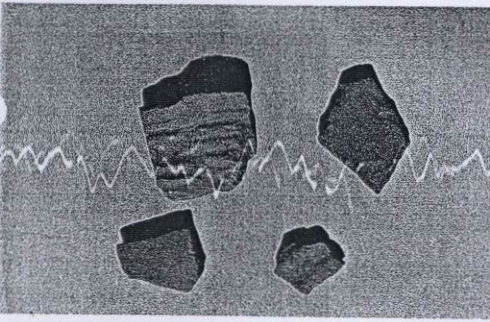
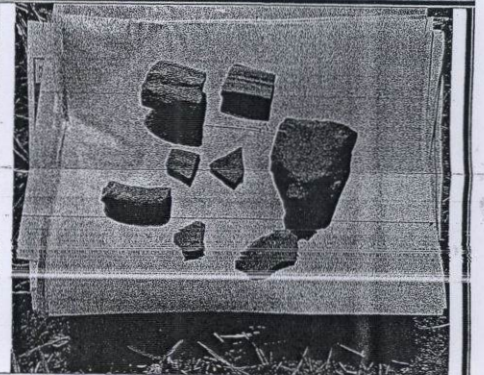
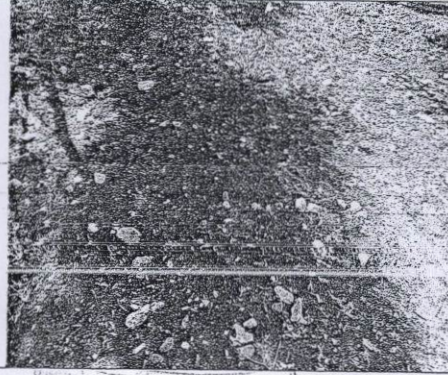

11-12-2017

5702

KORAY/DEMİR  
ARKEOLOJİ

Mülkiyet ULUSY  
Sanat Tarihiçi

IRFANIYE KÖYÜ (n.Per.)

Gözde KIRANER  
Arkeolog

Ömer

Ali

466

490

491

492

Yapımda  
16/12/2017

16.12.17 gün ve 7477 sayılı karar akidir.

26

5215

86

87

91

88

1 / 2500

1

2

3

4

92

93

94

95

96

97

14

11

5

7

98

13

12

9

15

16

10

21

19

17

22

20

5217

19

24

25



1-2-2017

5702

### 3. DERECE ARKEOLOJİK SİT ALANI KOORDİNAT LİSTESİ

NoktaNo	Y	X	NoktaNo	Y	X
X0	400484.875	4457245.062	X1	400468.887	4457186.799
X2	400468.077	4457213.441	X3	400467.031	4457253.627
X4	400458.932	4457195.285	X5	400452.028	4457163.268
X6	400444.564	4457265.643	X7	400444.276	4457112.615
X8	400440.027	4457119.399	X9	400432.928	4457130.301
X10	400432.437	4457138.752	X11	400428.305	4457134.889
X12	400419.971	4457094.474	X13	400416.583	4457279.461
X14	400415.450	4457303.491	X15	400413.215	4457314.043
X16	400402.056	4457321.996	X17	400396.500	4457324.898
X18	400392.932	4457078.701	X19	400381.598	4457334.637
X20	400377.277	4457337.423	X21	400375.123	4457333.198
X22	400358.908	4457059.773	X23	400339.529	4457050.310
X24	400328.863	4457239.519	X25	400325.949	4457234.316
X26	400311.488	4457245.872	X27	400311.219	4457040.647
X28	400310.911	4457037.732	X29	400302.977	4457255.031
X30	400285.919	4457272.772	X31	400266.667	4457057.530
X32	400256.433	4457232.073	X33	400242.270	4457214.385
X34	400228.883	4457195.708	X35	400227.271	4457072.164
X36	400222.513	4457187.395	X37	400188.666	4457167.792
X38	400172.781	4457137.052	X39	400156.919	4457100.094

BURSA İLİ

NİLÜFER İLÇESİ

GÖRÜKLE / SAKARYA MAHALLESİ

BİROLUK VE MOTORALTI MEVKİİ

YERLEŞİM

3. DERECE ARKEOLOJİK SİT SINIRI

PAFTA : H21-C-02-B-1-D

ADA/ PARSEL: 5215 / 92, 93, 94, 95, 96, 97

ADA/PARSEL: 5217/ 3, 4 (kısmen), 5, 6, 7, 8, 9, 10, 11, 12, 13

ÖLÇEK : 1 / 2500

