

T.C.
KÜLTÜR ve TURİZM BAKANLIĞI
Bursa Kültür Varlıklarını Koruma Bölge Kurulu
KARARI

Toplantı Tarihi ve No : 27.11.2015/230
Karar Tarihi ve No : 27.11.2015/5157

Toplantı Yeri
BURSA



KURUL KARARI

Bursa İli, Osmangazi İlçesi, Avdancık Mahallesi, İntepe Yerleşkesi ve İntepe Mağarasının II. derece Arkeolojik Sit Tescil önerisine yönelik, Bursa İl Kültür ve Turizm Müdürlüğünün 12.11.2015 tarihli ve 3699 sayılı yazısı, eki Bursa Müze Müdürlüğünün 10.11.2015 tarihli ve 1351 sayılı yazısı, eki 04.11.2015 tarihli uzman raporu, Kurul Müdürlüğünün 23.11.2015 tarihli ve 6161 sayılı raporu okundu ve ilgili dosyası incelendi yapılan görüşmeler sonucunda;

Bursa İli, Osmangazi İlçesi, Avdancık Mahallesi, İntepe Yerleşkesi ve İntepe Mağarasının gösterdiği potansiyele göre I. Derece Arkeolojik Sit olarak tesciline, sit alanının muhtemel sınırları da dikkate alınacak şekilde koruma bandı belirlenerek sit sınırlarının yeniden belirlenmesine yönelik çalışma yapılmasına karar verildi.

T.C.
KÜLTÜR ve TURİZM BAKANLIĞI
Bursa Kültür Varlıklarını Koruma Bölge Kurulu
KARARI

Toplantı Tarihi ve No : 26.12.2015/237
Karar Tarihi ve No : 26.12.2015/5280

Toplantı Yeri
BURSA

Bursa İli, Osmangazi İlçesi, Avdancık Mahallesi, İntepe Yerleşkesi ve İntepe Mağarasının Kurulun 27.11.2015 tarihli ve 5157 sayılı kararı ile I. Derece Arkeolojik Sit Tescil edilen alanın muhtemel sınırları da dikkate alınacak şekilde koruma bandı belirlenerek sit sınırlarının yeniden belirlenmesine yönelik çalışma yapılması ile ilgili hazırlanan 25.12.2015 tarihli ve 7002 sayılı uzman raporu okundu dosyası incelendi yapılan görüşmeler sonucunda;

Bursa İli, Osmangazi İlçesi, Avdancık Mahallesi, İntepe Yerleşkesi ve İntepe Mağarasının I. Derece Arkeolojik Sit Alanı olarak tescilli sınırlarının etrafında, 1/25.000 ölçekli harita üzerinde ekli koordinatları ile sınırları belirlenen Koruma Bandı-III. Derece Arkeolojik Sit Alanının tesciline ve Tapu kütüğü beyanlar hanesine "I. Derece Arkeolojik Sit" ve çevresinde "III. Derece Arkeolojik Sit" şerhinin konulmasının sağlanmasına, karar verildi.

AVRUPA KONSEYİ	DOĞAL VE KÜLTÜREL VARLIKLARI KORUMA ENVANTERİ	D.K.V.K.E.	SİT	ENVANTER NO:
TÜRKİYE	KÜLTÜR VARLIKLARI VE MÜZELER GENEL MÜDÜRLÜĞÜ			HARİTA NO
İLİ: BURSA	İLÇESİ: OSMANGAZI	MAHALLE KÖY VEYA MEVKİİ: AVDANCIK KÖYÜ, DEMİRTAŞ İNTEPE MEVKİİ	KOORDİNAT: EK 1/5000 'LİK HARİTA	
ADI: İntepe Yerleşim Yeri ve İntepe Mağarası				
<p>GENEL TANIM: Demirtaş baraj yolundan ulaşılan alan; Avdancık Köyünün 4 km kuzey batısında, şehir merkezine yaklaşık 20 km mesafededir. Ortasından yol geçen karşılıklı iki tepenin yamaçlarında faaliyet gösteren kalker ocağının doğusundaki tepede, kalker ocağının ruhsat sahası dışında kalan üst kesimde bir yerleşim yerine işaret eden kalıntı ve buluntular tespit edilmiştir. Tepenin yamaç kısımlarında tespit edilen yerleşim yerinden aktığı anlaşılan seramik ve tuğla parçalarının varlığı gözlemlenmiştir. Alanda yapılan incelemeler sonucu, mevcut Kalker ocağının ruhsat sahası dışında kalan tepenin üst noktasında kaçak kazılarla tahrip edilmiş duvar kalıntısı tespit edilmiştir. Tepenin kuzeydoğu kısmında moloz taşlı olan söz konusu duvara ait malzeme tepenin yamaçları boyunca dağılmış durumda olup kesitlerdeki izlerden duvarın doğu-batı doğrultuda uzandığı anlaşılmaktadır. Alanda Roma Dönemi seramik ve tuğla parçaları yoğun olarak gözlemlenmiştir.</p> <p>Kalker ocağının kuzeyinde kalan dik yamaçta; tepe noktasındaki kalıntının kuş uçuşu yaklaşık 70m batısında, ocağın ruhsat sahası içinde kalan bir mağara bulunmaktadır. Söz konusu mağara dik kayalıkların alt bölümünde, oldukça geniş ağızlı olup ulaşımın zor olduğu bir noktadadır. Doğal olan mağara girişinde geniş bir galeri olup iç kısımlarında iki adet daha küçük galeri mevcuttur. Mağara zemininde kaçak kazı çukurları tespit edilmiş, giriş kısmı ve iç bölümünde Roma Dönemi seramik parçaları gözlemlenmiştir.</p>				
ŞİMDİKİ TEHLİKELER : Kalker ocağı madencilik faaliyetleri ve kaçak kazılar				
ŞİMDİKİ DURUM	: Dik yamaçlı, yer yer ana kayanın görüldüğü, maki formasyonlu bitki örtüsüyle kaplı yüksek bir tepedir.			
SİT POTANSİYELİ	: Yerleşim yeri ve Mağaranın bulunduğu alanda yapılan tespitler 2. Derece Arkeolojik Sit Potansiyelinin olduğunu göstermektedir.			
ŞİMDİKİ KORUMA	: yok			
ÖNERİLEN KORUMA	: Alanda fiziki müdahaleyi gerektirecek herhangi bir faaliyetin yapılmaması.			
YAYIN DİZİSİ	: Yok			
GÖZLEMLER	: Alınan seramik örnekleri ve tespit edilen kalıntılar ışığında söz konusu alanın 2. Derece Arkeolojik Sit alanı ilan edilmesinin uygun olduğu düşünülmektedir			
			KORUMA DERECESESİ: II. DERECE ARKEOLOJİK SİT	
			HAZIRLAYANLAR: Gökçe OVAÇIK, Arkeolog	05.11.2015, İbrahim ERGÖK, Arkeolog
			KONTROL EDEN: Ali Sinan ÖZBEY, Müze Müdürü	
			G. E. E.A.Y.K. KARARLARI NO:	
			REVİZYON:	
			G. E. E. A. Y. K. ONAYI	

HARİTALAR, FOTOĞRAFLAR:

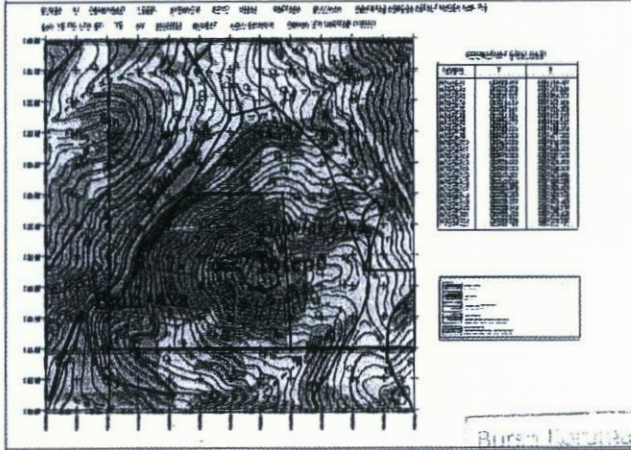

Ele geçen seramik örnekleri



Duvar kalıntısından detay görünüm



Tepenin genel görünümü



ONANDI



Duvar kalıntısı

12-11-2015

5962

1.DERECE ARKEOLOJİK SİT SINIRI KOORDİNLARI

(ED-50) 8 Derece

683557.96293	4464235.31625	683557.48593	4464207.62325
683545.07193	4464257.27925	683531.70293	4464284.01725
683525.01893	4464188.04725	683508.30693	4464307.89025
683486.34393	4464314.09725	683486.00193	4464196.01025
683473.00193	4464201.01025	683466.76793	4464302.16025
683450.00193	4464216.01025	683442.00193	4464232.01025
683440.00193	4464251.01025	683433.82393	4464302.63825
683428.00193	4464260.01025	683409.00193	4464258.01025
683370.80293	4464262.95525	683360.67093	4464254.10325
683355.14393	4464286.15425	683350.44693	4464253.27425
683339.39493	4464262.11625	683339.11893	4464274.27325

3.DERECE ARKEOLOJİK SİT SINIRI KOORDİNLARI

(ED-50) 8 Derece

683739.92361	4464251.16856	683739.09616	4464214.76058
683733.53615	4464180.05884	683732.50241	4464306.11537
683702.08523	4464145.06443	683697.74933	4464356.75556
683666.96804	4464408.38870	683658.64389	4464107.13945
683631.71871	4464422.00553	683602.71632	4464453.75333
683600.59166	4464072.53976	683571.64533	4464466.97245
683559.09126	4464055.77986	683531.95639	4464056.57807
683510.08274	4464477.89485	683502.82630	4464053.38573
683488.06173	4464058.57328	683473.05804	4464469.99895
683449.16043	4464072.43441	683433.79228	4464466.64699
683429.85317	4464069.67623	683400.20273	4464076.57168
683380.16099	4464461.85849	683371.93138	4464086.91486
683358.14048	4464100.01622	683341.59140	4464109.66985
683321.59459	4464116.56530	683318.86810	4464450.84492
683292.63370	4464130.35620	683288.19611	4464433.58075
683263.85453	4464418.81619	683257.46690	4464149.66346
683247.09475	4464399.66216	683222.30010	4464175.17663
683217.56562	4464361.35410	683203.96928	4464326.45958
683196.38428	4464205.78919	683190.86792	4464291.29278
683189.48883	4464243.71417		

BURSA İLİ

OSMANGAZI İLÇESİ

AVDANCIK MAHALLESİ

İNTEPE MEVKİİ

İNTEPE YERLEŞKESİ VE İNTEPE MAĞARASI

●●●●●●●● 1.DERECE ARKEOLOJİK SİT SINIRI

●●●●●● 3.DERECE ARKEOLOJİK SİT SINIRI

PAFTA : H22a3

ÖLÇEK : 1 / 25000

ONANDI

26.12.2015

5280

Avdancık



27.11

BURSA İLİ, OSMANGAZİ İLÇESİ, AVDANCIK MAHALLESİ
İNTEPE YERLEŞKESİ VEİNTEPE MAĞARASI

1.DERECE ARKEOLOJİK SİT SINIRI KOORDİNATLARI

(ED-50) 6 Derece

NoktaNo	Y	X	NoktaNo	Y	X
X0	683557.96293	4464235.31625	X1	683557.48593	4464207.62325
X2	683545.07193	4464257.27925	X3	683531.70293	4464284.01725
X4	683525.01893	4464188.04725	X5	683508.30693	4464307.89025
X6	683486.34393	4464314.09725	X7	683486.00193	4464196.01025
X8	683473.00193	4464201.01025	X9	683466.76793	4464302.16025
X10	683450.00193	4464216.01025	X11	683442.00193	4464232.01025
X12	683440.00193	4464251.01025	X13	683433.82393	4464302.63825
X14	683428.00193	4464260.01025	X15	683409.00193	4464258.01025
X16	683370.80293	4464262.95525	X17	683360.67093	4464254.10325
X18	683355.14393	4464286.15425	X19	683350.44693	4464253.27425
X20	683339.39493	4464262.11625	X21	683339.11893	4464274.27325

3.DERECE ARKEOLOJİK SİT SINIRI KOORDİNATLARI

(ED-50) 6 Derece

NoktaNo	Y	X	NoktaNo	Y	X
X0	683739.92361	4464251.16856	X1	683739.09616	4464214.76058
X2	683733.53615	4464180.05884	X3	683732.50241	4464306.11537
X4	683702.08523	4464145.06443	X5	683697.74933	4464356.75556
X6	683666.96804	4464408.38870	X7	683658.64389	4464107.13945
X8	683631.71871	4464422.00553	X9	683602.71632	4464453.75333
X10	683600.59166	4464072.53976	X11	683571.64533	4464466.97245
X12	683559.09126	4464055.77998	X13	683531.95639	4464056.57807
X14	683510.08274	4464477.89485	X15	683502.82630	4464053.38573
X16	683488.06173	4464058.57328	X17	683473.05804	4464469.99895
X18	683449.16043	4464072.43441	X19	683433.79228	4464466.64699
X20	683429.85317	4464069.67623	X21	683400.20273	4464076.57168
X22	683380.16099	4464461.85849	X23	683371.93138	4464086.91486
X24	683358.14048	4464100.01622	X25	683341.59140	4464109.66985
X26	683321.59459	4464116.56530	X27	683318.86810	4464450.84492
X28	683292.63370	4464130.35620	X29	683288.19611	4464433.58075
X30	683263.85453	4464418.81619	X31	683257.46690	4464149.66346
X32	683247.09475	4464399.66216	X33	683222.30010	4464175.17663
X34	683217.56562	4464361.35410	X35	683203.96928	4464326.45958
X36	683196.38428	4464205.78919	X37	683190.86792	4464291.29278
X38	683189.48883	4464243.71417			

ASLI GIBİDİR



Bursa İl Kültür ve Turizm Bakanlığı
26.12.2015 gün ve 5280 sayılı
karar ekidir.

ONANDI

[Handwritten signatures and initials]

[Handwritten initials]

T.C.
KÜLTÜR ve TURİZM BAKANLIĞI
Bursa Kültür Varlıklarını Koruma Bölge Kurulu
KARARI

Toplantı Tarihi ve No : 12.03.2016/248
Karar Tarihi ve No : 12.03.2016/5568

Toplantı Yeri
BURSA

Bursa İli, Osmangazi İlçesi, Avdancık Mahallesi, İntepe Yerleşkesi ve İntepe Mağarası ile ilgili Kurulumuzun 27.11.2015 tarihli ve 5157 sayılı kararı ile almış olduğu I. Derece Arkeolojik Sit Alanı tescilinin etrafının, Koruma Bandı-III. Derece Arkeolojik Sit Alanı olarak tescilinin belirlendiği Kurulumuzun 26.12.2015 tarih ve 5280 sayılı kararı ile belirlenen sit sınırlarının yeniden değerlendirilmesine yönelik Kurulumuzun 16.01.2016 tarih ve 5356 sayılı kararı gereği 17.02.2016 tarihinde Kurulumuz üyelerince yerinde incelemelerde bulunulmuştur. Yerinde yapılan incelemeler sonucunda;

Bursa İli, Osmangazi İlçesi, Avdancık Mahallesi, İntepe Yerleşkesi ve İntepe Mağarası ile ilgili Kurulumuzun 27.11.2015 tarihli ve 5157 sayılı kararı ile almış olduğu I. Derece Arkeolojik Sit Alanı tescilinin etrafının, Koruma Bandı-III. Derece Arkeolojik Sit Alanı olarak tescilinin belirlendiği Kurulumuzun 26.12.2015 tarih ve 5280 sayılı kararı ile belirlenen III. Derece Arkeolojik Sit Alanı sınırlarının ekli harita üzerinde koordinatları ile sınırları belirlendiği şekliyle değişikliğinin uygun olduğuna ve Tapu Kütüğü beyanlar hanesine "III. Derece Arkeolojik Sit" şerhinin konulmasının sağlanmasına karar verildi.

1.DERECE ARKEOLOJİK SİT ALANI

NoktaNo	Y	X	NoktaNo	Y	X
X0	683557.96293	4464235.31625	X1	683557.48593	4464207.62325
X2	683545.07193	4464257.27925	X3	683531.70293	4464284.01725
X4	683525.01893	4464188.04725	X5	683508.30693	4464307.89025
X6	683486.34393	446431.409725	X7	683486.00193	4464196.01025
X8	683473.00193	4464201.01025	X9	683466.76793	4464302.16025
X10	683450.00193	446421.601025	X11	683442.00193	4464232.01025
X12	683440.00193	4464251.01025	X13	683433.82393	4464302.63825
X14	683428.00193	4464260.01025	X15	683409.00193	4464258.01025
X16	683370.80293	4464262.95525	X17	683360.67093	4464254.10325
X18	683355.14393	4464286.15425	X19	683350.44693	4464253.27425
X20	683339.39493	4464262.11625	X21	683339.11893	4464274.27325

3.DERECE ARKEOLOJİK SİT ALANI

NoktaNo	Y	X	NoktaNo	Y	X
X0	683588.10511	4464243.23785	X1	683582.20685	4464191.78621
X2	683571.45577	4464271.60411	X3	683556.42940	4464301.65686
X4	683529.56279	4464160.66190	X5	683524.14791	4464334.59651
X6	683483.00279	4464163.85025	X7	683481.90503	4464346.53484
X8	683458.54498	4464332.29041	X9	683434.96592	4464189.99401
X10	683430.93195	4464332.69106	X11	68341.742224	446421.643251
X12	683411.54080	4464227.97838	X13	683397.10675	4464231.34445
X14	683376.05436	4464231.67870	X15	683364.98369	4464225.67467
X16	683357.22192	4464221.82875	X17	683345.75951	4464222.48030
X18	683342.55924	446431.417637	X19	683335.50197	4464227.03566
X20	683323.12404	4464237.16502	X21	68331.384284	4464250.22822
X22	683310.07021	4464270.63946	X23	683308.77552	4464289.12899

●●●●●●●● 1.DERECE ARKEOLOJİK SİT ALANI
 ●●●●●● 3.DERECE ARKEOLOJİK SİT ALANI



Bursa Koruma Bölge Kurulunun
 12.03.2016 gün ve 5568 sayılı
 karar ekidir.

ONANDI

uygunluk
 12.03.2016

[Handwritten signature]
[Handwritten signature]
[Handwritten signature]