



T.C.

KÜLTÜR VE TURİZM BAKANLIĞI
İZMİR 2 NUMARALI KÜLTÜR VARLIKLARINI
KORUMA BÖLGE KURULU
KARAR

TOPLANTI TARİHİ VE NO : 14.03.2019- 447

KARAR TARİHİ VE NO : 14.03.2019-10956

35.05/829

Toplantı Yeri
İZMİR

İzmir İli, Dikili İlçesi, Bademli Mahallesi, Karşıavlu mevkiinde 2863 sayılı yasanın 7.maddesi kapsamında Kurul Müdürlüğü uzmanlarınca tespit edilen alanın tesciline esas kurum görüşlerinin sorulduğu dağıtımlı 24.12.2018 tarih ve 1051451 sayılı Müdürlük yazısı, Bergama Orman İşletme Müdürlüğü'nün 10.01.2019 tarih ve 71394 sayılı yazısı, Maden ve Petrol İşleri Genel Müdürlüğü'nün 10.01.2019 tarih ve 401647 sayılı yazısı, Dikili Belediyesi İmar ve Şehircilik Müdürlüğü 15.01.2019 tarih ve 489 sayılı yazısı, İzmir Valiliği İl Kültür ve Turizm Müdürlüğü Kültür Varlıkları Şube Müdürlüğü'nün 16.01.2019 tarih ve 49059 sayılı yazısı ve ekinde gönderilen 03.01.2019 tarihli uzman raporu, İzmir Büyükşehir Belediyesi İzmir Su ve Kanalizasyon İdaresi Genel Müdürlüğü Emlak ve İstimlak Dairesi Başkanlığı Harita ve Yeraltı Tesisleri Şube Müdürlüğü'nün 21.01.2019 tarih ve 5717 sayılı yazısı, Çevre ve Şehircilik İl Müdürlüğü'nün 23.01.2019 tarih ve 7576 sayılı yazısı, kurum görüşü sorulan alanda kalan eski 2493 parsel ve eski 2442 parselin 2863 sayılı yasa kapsamı dışında kaldığına karar verilen İzmir 2 No'lu Kültür ve Tabiat Varlıklarını Koruma Kurulu'nun 17.10.1996 tarih ve 6453 sayılı kararı, Kurul Müdürlüğü uzmanlarınca hazırlanan Müdürlük evrak kaydında 04.09.2018 tarih 417217 sayı ve 14.03.2019 tarih ve 125494 sayı ile kayıtlı uzman raporu ve ekleri incelendi, yapılan görüşmeler sonunda;

İzmir İli, Dikili İlçesi, Bademli Mahallesi Karşıavlu Mevkiinde bulunan kararımız eki 1/5000 ölçekli haritada işaretli alanın 3.(üçüncü) derece arkeolojik sit olarak tescil edilmesine, tescil fişinin uygun olduğuna, İzmir 2 No'lu Kültür ve Tabiat Varlıklarını Koruma Kurulu'nun 17.10.1996 tarih ve 6453 sayılı kararının, eski 2439 parselin tamamı ve eski 2442 parselin sit sınırlarında kalan bölümü yönünden iptaline karar verildi.

İZMİR İLİ, DİKİLİ İLÇESİ, BADEMLİ MAHALLESİ, KARŞIYAVLU MEVKİ
3. ÜÇÜNCÜ DERECE ARKEOLOJİK SİT ALANI

ÖLÇEK 1/5000

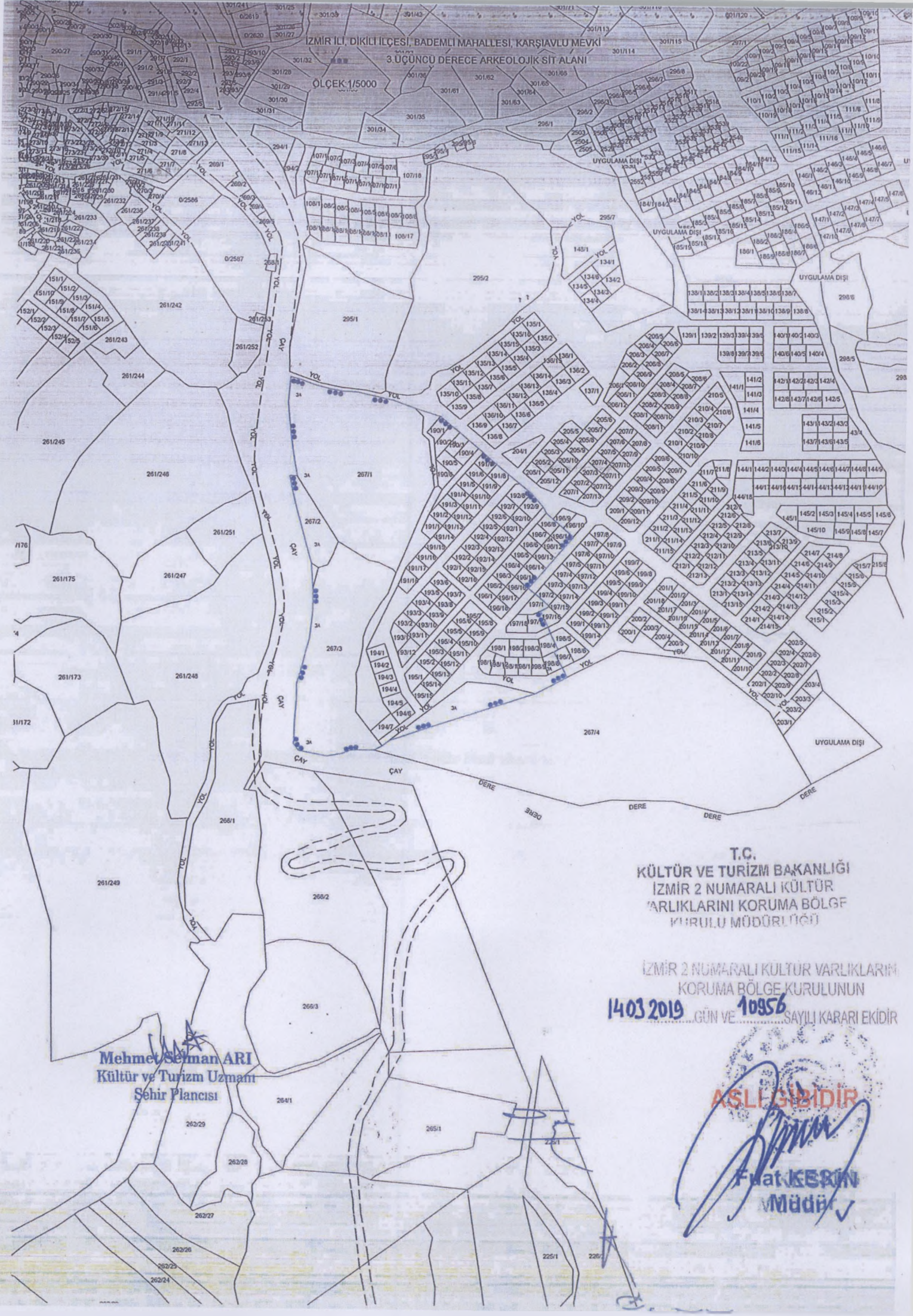

T.C.
KÜLTÜR VE TURİZM BAKANLIĞI
İZMİR 2 NUMARALI KÜLTÜR
VARLIKLARINI KORUMA BÖLGE
KURULU MÜDÜRLÜĞÜ

İZMİR 2 NUMARALI KÜLTÜR VARLIKLARINI
KORUMA BÖLGE KURULUNUN
1403 2019 GÜN VE 10956 SAYILI KARARI EKİDİR

Mehmet Seman ARI
Kültür ve Turizm Uzmanı
Şehir Plancısı

ASLI GİBİDİR
Fuat KEREM
Müdür

AVRUPA KONSEYİ	KÜLTÜREL VARLIKLAR KORUMA ENVANTERİ	K. K.E.	SIT		ENVANTER NO	3 5 0 5 /	
TÜRKİYE	KÜLTÜR VARLIKLARI VE MÜZELER GENEL MÜDÜRLÜĞÜ				HARİTA NO		
İLİ : İZMİR	İLÇESİ : DİKİLİ	MAHALLE MEVKİİ :	Bademli Mah., Karşıavlu Mevkiinin Güney Batsı.	MEMLEKET PAFTA :	J17-C4	ADA	PARSEL
ADI :							
GENEL TANIM : Bademli Mahallesi yerleşik alanının güney doğusunda Karşı Avlu Mevkiinde Kışla Deresinden başlayarak doğuya doğru yükselen tepelik alandır.							
ŞİMDİKİ TEHLİKELER : Kaçak Kazılar ve İmar Uygulamaları.							
BİRİNCİ DURUM :							
BİRİNCİ DEĞERLENDİRME : 3.(üçüncü) derece Arkeolojik sit				KORUMA DERECESİ			
İKİNCİ KORUMA :				HAZIRLAYANLAR N.GÖKALAP Arkeolog M.S.ARI Şh. Plancısı			
ÜÇÜNCÜ KORUMA : 3.(Üçüncü) Arkeolojik sit.				KONTROL EDEN			
YERİN DİZİSİ :				KORUMA KURULU KARARLARI			
GÖZLEMLER : Alan yüzeyinde dere yatağından başlayarak tepeye doğru devam eden seramik ve kiremit buluntularına, kaçak kazı ile tahrip edilmiş olası bir mezara, yamacın ortalarına doğru toprak altında devam eden olası bir yapı duvarına rastlanmıştır. Dere yatağının bitişiğindeki alanda geçmişte bir çiftlik yapısı olabileceği, üst ve orta kotların ise mezar alanı olarak kullanılmış olabileceği düşünülmektedir. Dere yatağına bakan kadastro parsellerine üst kotta bitişik ilerleyen patika yamaçlarında buluntular kesitlerde de gözlemlenebilmektedir. Alandaki buluntuların kronolojisi yüzey temizliği ve sondaj kazıları ile netlik kazanacaktır.				REVİZYON KORUMA KURULU ONAYI			

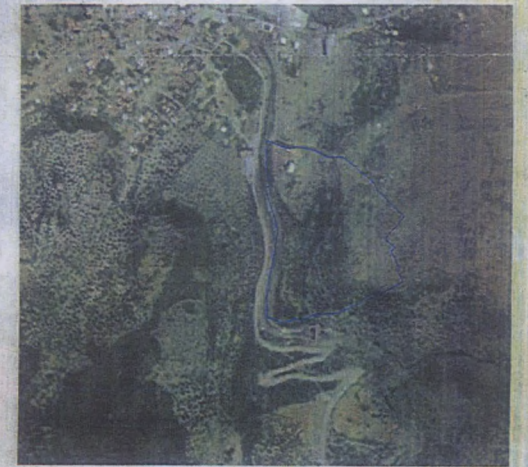
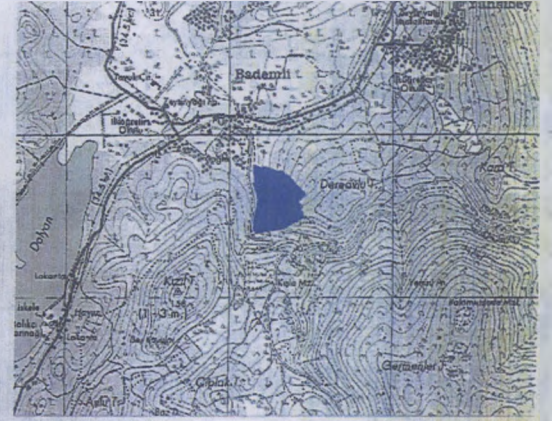

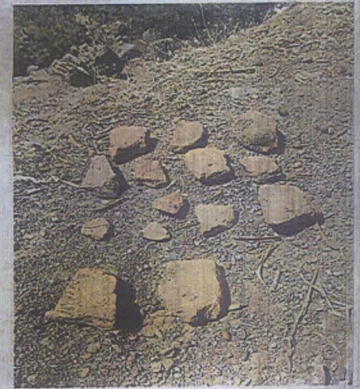
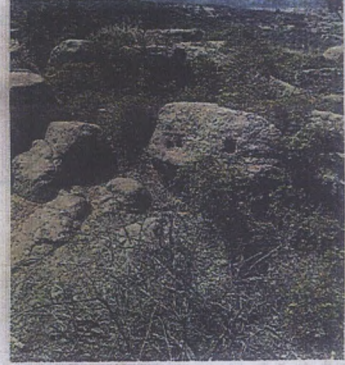

T.C.
KÜLTÜR VE TURİZM BAKANLIĞI
İZMİR 2 NUMARALI KÜLTÜR VARLIKLARINI KORUMA BÖLGE KURULUNUN
KURULU MÜDÜRÜ

Mehmet Selman ARI
Kültür ve Turizm Uzmanı
Şehir Plancısı

MA

İZMİR 2 NUMARALI KÜLTÜR VARLIKLARINI KORUMA BÖLGE KURULUNUN
14.03.2019 GÜNÜ VE 10956 SAYILI KARARI EKİDİR

ASLIĞI BİDİR

Erhan KESKİN
Müdürü