

T.C.
KÜLTÜR VE TURİZM BAKANLIĞI
İstanbul I Numaralı Kültür Varlıklarını
Koruma Bölge Kurulu

Toplantı Tarihi ve No :12.04.2019/353
Karar Tarihi ve No :12.04.2019/4216

Toplantı Yeri
İSTANBUL

KARAR

İstanbul İli, Silivri İlçesi, Çanta Mahallesinde yer alan, 3969 parsel sayılı, 25.525,00 m2 yüzölçümlü, tarla vasıflı, özel mülkiyete ait taşınmaz üzerinde yer alan, İstanbul 1 Numaralı Kültür ve Tabiat Varlıklarını Koruma Bölge Kurulunun 18.06.2009 tarih ve 998 sayılı kararı ile I. grup korunması gerekli taşınmaz kültür varlığı olarak tescil edilen, aynı kararla korunma alanının tümülüsün dış konturlarından itibaren 100 metre olarak belirlenmesine karar verilen tümülüse ilişkin; Bakanlığımız TUES projesi kapsamında Tümülüs oturma alanı ve koruma statüsünün belirlenmesi çalışmalarının yapılmasının planladığı belirtilen 09.04.2019 tarih ve 169523 kayıtlı uzman raporu, Silivri Belediye Başkanlığı, Plan ve Proje Müdürlüğünün 03.02.2016 tarihli 297107 sayılı yazısı, Kültür Varlıkları ve Müzeler Genel Müdürlüğünün 30.01.2018 tarih ve E.87784 sayılı yazısı okundu, 34.31.1105 numaralı ve 34.00.128 numaralı işlem dosyaları incelendi, yapılan görüşmeler sonucunda;

İstanbul İli, Silivri İlçesi, Çanta Mahallesinde yer alan, 3969 parsel sayılı taşınmaz üzerinde bulunan Tümülüsün oturma alanının, 13.03.2012 tarih ve 28232 sayılı Resmi Gazete'de yayımlanarak yürürlüğe giren Korunması Gerekli Taşınmaz Kültür Varlıklarının ve Sitlerin Tespit ve Tescili Hakkında Yönetmelik ve 05.11.1999 tarih ve 658 İlke Kararı hükümleri kapsamında, karar eki paftadaki şekli ile 1. Derece Arkeolojik Sit Alanı olarak tesciline, İstanbul 1 Numaralı Kültür ve Tabiat Varlıklarını Koruma Bölge Kurulunun 18.06.2009 tarih ve 998 sayılı kararı ile Tümülüsün dış konturlarından itibaren 100 metre olacak şekilde belirlenmiş olan korunma alanının ise yine aynı yönetmelik ve İlke Kararı hükümleri kapsamında, karar eki paftadaki şekli ile 3. Derece Arkeolojik Sit Alanı olarak tesciline, sit alanlarına ilişkin hazırlanan sit fişinin uygun olduğuna, sit alanları içerisinde 05.11.1999 tarih ve 658 sayılı İlke Kararı hükümlerinin geçerli olduğuna, ayrıca, Tümülüs ve çevresindeki tel örgülerin kaldırılması hususunda ilgili Belediyesince gerekli işlemlerin yapılmasına ve kaldırma işlemi sonrasında Koruma Bölge Kurulu Müdürlüğüne bilgi verilmesine karar verildi.

ONAYLI PAFTA



LEJANT

- A1 TUMULUS OTURUM ALANI VE 1. DERECE ARKEOLOJIK SIT ALANI SINIRI
- 3. DERECE ARKEOLOJIK SIT ALANI SINIRI

T.C.
KÜLTÜR VE TURİZM BAKANLIĞI
İstanbul Numaralı K.V.K. Bölge Kurulu'nun
12.4.19 tarih ve 42.16 sayılı karar ekidir.

Başkan

Başkan Yardımcısı

Üye

Üye

Üye

Temsilci Üye

Temsilci Üye

Aytac TANRISEVEN
Harita Mühendisi



Ersoy KOSE
Müdür

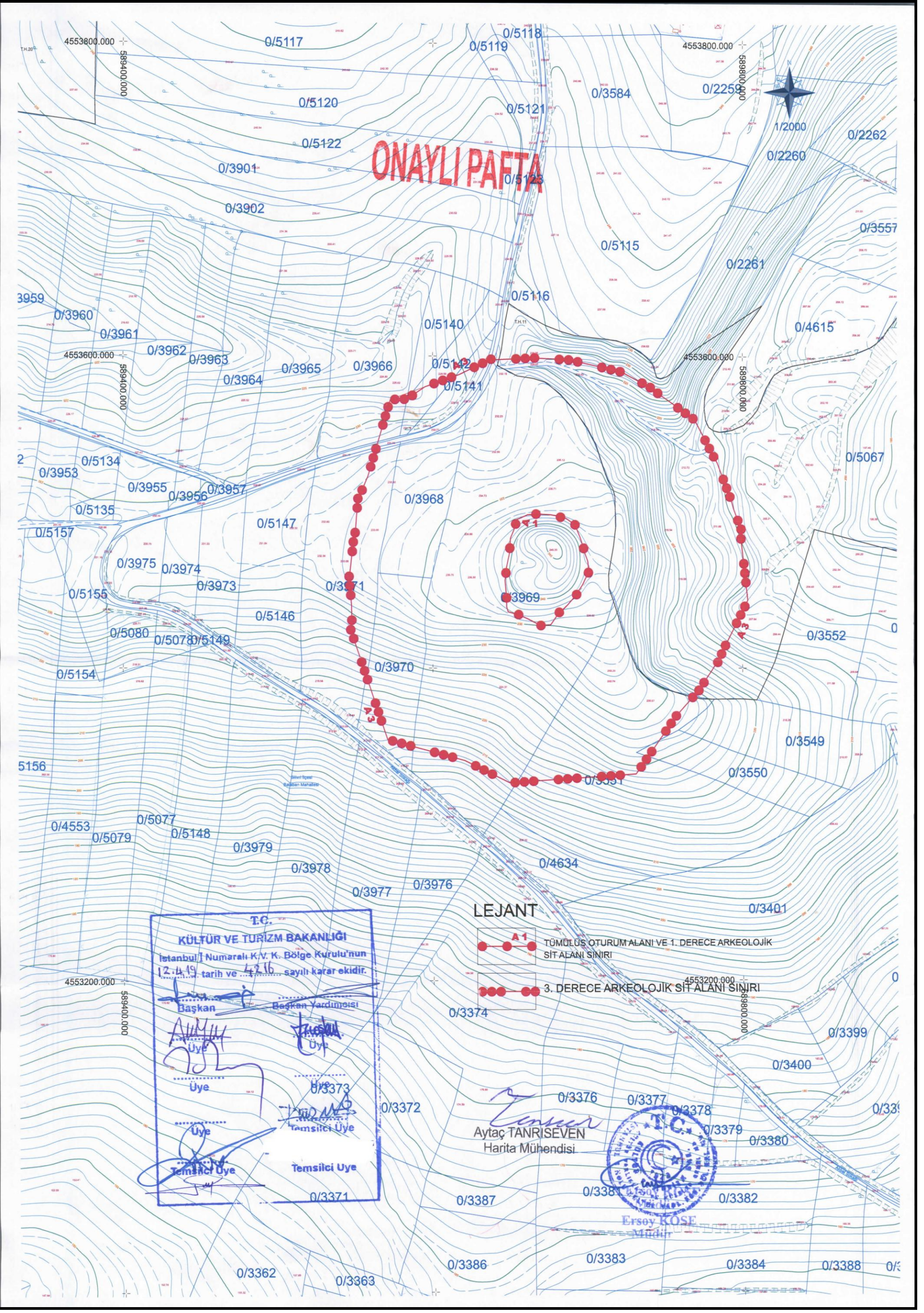

TÜMÜLÜS OTURUM ALANI VE 1. DERECE ARKEOLOJİK SİT ALANI SINIRI KOORDİNAT
ÖZET ÇİZELGESİ

Nokta No	Y	X	Y2	X2
1	589685.398	4553496.186	589697.888	4551855.653
2	589680.727	4553497.382	589693.220	4551856.848
3	589676.224	4553498.245	589688.718	4551857.711
4	589671.832	4553498.492	589684.328	4551857.958
5	589667.143	4553498.688	589679.641	4551858.153
6	589663.033	4553498.339	589675.533	4551857.805
7	589661.131	4553498.265	589673.632	4551857.731
8	589656.299	4553495.931	589668.802	4551855.398
9	589654.377	4553495.241	589666.880	4551854.708
10	589652.538	4553488.964	589665.041	4551848.434
11	589650.186	4553483.439	589662.691	4551842.910
12	589649.467	4553473.612	589661.972	4551833.087
13	589647.659	4553465.323	589660.164	4551824.802
14	589646.665	4553456.260	589659.172	4551815.742
15	589647.600	4553445.640	589660.105	4551805.127
16	589647.690	4553439.190	589660.196	4551798.680
17	589648.642	4553436.332	589661.148	4551795.822
18	589654.873	4553434.631	589667.376	4551794.122
19	589661.000	4553431.929	589673.501	4551791.421
20	589669.753	4553427.540	589682.250	4551787.034
21	589676.081	4553427.981	589688.576	4551787.475
22	589680.524	4553434.374	589693.017	4551793.865
23	589686.549	4553440.128	589699.040	4551799.616
24	589691.833	4553446.274	589704.321	4551805.760
25	589696.709	4553453.723	589709.195	4551813.206
26	589698.211	4553457.077	589710.697	4551816.559
27	589698.232	4553473.308	589710.718	4551832.784
28	589697.024	4553478.134	589709.510	4551837.608
29	589696.662	4553478.953	589709.148	4551838.426
30	589694.993	4553483.821	589707.480	4551843.292
31	589693.186	4553488.392	589705.673	4551847.862
32	589692.832	4553489.262	589705.320	4551848.731
33	589691.311	4553492.159	589703.800	4551851.627
34	589686.578	4553495.556	589699.069	4551855.023
35	589699.994	4553468.544	589712.479	4551828.022
36	589700.729	4553462.043	589713.214	4551821.523

ITRF96-3-27

ED50-6-27

3. DERECE ARKEOLOJİK SİT ALANI KOORDİNAT ÖZET ÇİZELGESİ

Nokta No	(UTM)Universal Y	Trans X	ITRF96 (Internationa X	(UTM)Universal Y2	Trans X2	ED50 (European Datum X2
ARK_3D_1	589572.711	4553572.173	589585.246	4551931.609		
ARK_3D_2	589595.132	4553580.221	589607.658	4551939.655		
ARK_3D_3	589617.553	4553588.270	589630.070	4551947.701		
ARK_3D_4	589636.407	4553597.377	589648.917	4551956.803		
ARK_3D_5	589656.860	4553598.175	589669.362	4551957.601		
ARK_3D_6	589664.994	4553598.864	589677.493	4551958.290		
ARK_3D_7	589688.502	4553597.712	589700.992	4551957.139		
ARK_3D_8	589721.860	4553590.077	589734.337	4551949.506		
ARK_3D_9	589739.504	4553580.660	589751.974	4551940.093		
ARK_3D_10	589768.852	4553559.598	589781.310	4551919.040		
ARK_3D_11	589783.644	4553531.417	589796.096	4551890.869		
ARK_3D_12	589792.842	4553507.162	589805.290	4551866.625		
ARK_3D_13	589793.913	4553502.887	589806.361	4551862.351		
ARK_3D_14	589797.997	4553491.840	589810.444	4551851.309		
ARK_3D_15	589803.451	4553443.594	589815.896	4551803.082		
ARK_3D_16	589788.491	4553414.002	589800.941	4551773.501		
ARK_3D_17	589784.725	4553405.598	589797.177	4551765.100		
ARK_3D_18	589771.925	4553386.041	589784.381	4551745.551		
ARK_3D_19	589756.883	4553369.020	589769.346	4551728.537		
ARK_3D_20	589743.865	4553350.287	589756.332	4551709.811		
ARK_3D_21	589730.846	4553331.554	589743.319	4551691.085		
ARK_3D_22	589690.122	4553328.717	589702.611	4551688.249		
ARK_3D_23	589649.398	4553325.880	589661.903	4551685.413		
ARK_3D_24	589620.562	4553340.338	589633.078	4551699.866		
ARK_3D_25	589570.674	4553353.956	589583.211	4551713.479		
ARK_3D_26	589559.296	4553388.125	589571.837	4551747.634		
ARK_3D_27	589547.918	4553422.294	589560.463	4551781.789		
ARK_3D_28	589547.668	4553440.062	589560.213	4551799.550		
ARK_3D_29	589546.185	4553457.335	589558.730	4551816.817		
ARK_3D_30	589548.830	4553481.475	589561.374	4551840.947		
ARK_3D_31	589550.252	4553487.992	589562.796	4551847.462		
ARK_3D_32	589551.665	4553507.307	589564.208	4551866.769		
ARK_3D_33	589558.223	4553522.717	589570.764	4551882.173		
ARK_3D_34	589565.467	4553547.445	589578.005	4551906.891		

ITRF96-3-27

ED50-6-27

T.C.
KÜLTÜR VE TURİZM BAKANLIĞI
İstanbul İl Numaralı K.V. K. Bölge Kurulu'nun
12.4.19 tarih ve 4216.. sayılı karar ekidir.

Başkan
Başkan Yardımcısı
Üye
Üye
Üye
Üye
Temsilci Üye
Temsilci Üye

Aytaç TANRISEVEN
Harita Mühendisi

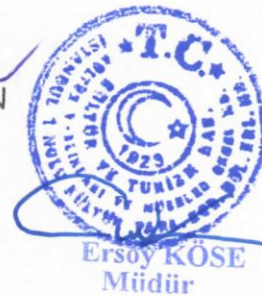

AVRUPA KONSEYİ	DOĞAL VE KÜLTÜREL VARLIKLARI KORUMA ENVANTERİ (D.K.V.K.E)	SİT	ENVANTER NO:
TÜRKİYE	İSTANBUL 1 NUMARALI KVKBK MÜDÜRLÜĞÜ		HARİTA NO:
İLİ: İSTANBUL	İLÇESİ: SİLİVRİ	MAHALLE KÖY VEYA MEVKİİ: ÇANTA	KADASTRO PAFTA :- ADA:- PARSEL: 3969
ADI: ÇANTA MAHALLESİ 1. DERECE ARKEOLOJİK SİT ALANI			
GENEL TANIM: Çanta Mahallesi Merkezinin güneybatısında, Çamlıktepe Sokağın güneyi, Mimar Hayrettin Caddesinin batısı, Çorlu Caddesinin kuzeyinde kalan, tarımsal amaçlı kullanılan arazilerin bulunduğu alanda, 3969 parsel sayılı taşınmaz sınırları içerisinde kalan Tümülüsün oturma alanını kapsayan 1. Derece Arkeolojik Sit Alanı ve İstanbul 1 Numaralı Kültür ve Tabiat Varlıklarını Koruma Bölge Kurulunun 18.06.2009 tarih ve 998 sayılı kararı ile Tümülüsün dış konturlarından itibaren 100 metrelik korunma alanını kapsayan ve 3969 parsel ile birlikte kısmen 3550, 3551, 3966, 3968, 3970, 3971, 5067, 5141, 5142 parselleri içerisine alan 3. Derece Arkeolojik Sit Alanıdır. 1. Derece Arkeolojik Sit Alanı olarak tescil edilen ve 3969 parsel sınırları içerisinde kalan Tümülüs yaklaşık olarak 10-12 metre yüksekliğindedir. Tümülüsün çapı; doğu-batı doğrultusunda 53 metre, kuzey-güney doğrultusunda 70 metredir.			
ŞİMDİKİ TEHLİKELER: Tarımsal faaliyetler ve kaçak kazılar		KORUMA DERECESESİ : I. ve III. Derece Arkeolojik Sit Alanı	
ŞİMDİKİ DURUM: Tümülüsün yakın çevresinde tarımsal faaliyetler yürütülmektedir.		HAZIRLAYANLAR: Selda YILDIZ KAT Arkeolog Aytaç TANRISEVEN Harita Mühendisi	
SİT POTANSİYELİ: I. Derece Arkeolojik Sit ve 3. Derece Arkeolojik Sit		KONTROL EDEN: Ersay KOSE Koruma Bölge Kurulu Müdürü	
ŞİMDİKİ KORUMA: Korumasız			
ÖNERİLEN KORUMA: Tümülüsün I. Derece Arkeolojik Sit, 100 metrelik korunma alanının ise 3. Derece Arkeolojik Sit olarak tescili, tarımsal faaliyetler ve kaçak kazıların durdurulması, etkin jandarma denetiminin sağlanması		TESCİL: İst. 1 Numaralı K.V.K.B.K. KARAR TARİHİ: 12.04.2019 KARAR NO: 4216 REVİZYON:	
YAYIN DİZİNİ:			
GÖZLEMLER: Tepe noktasında nirengi taşı bulunan, yakın çevresinde ise tarımsal faaliyetler yürütülen tümülüsün bir kısmının büyük bir kazı çukuru ile tahrip edildiği, Tümülüsün yakın çevresinde herhangi bir yapılaşma bulunmadığı görülmüştür.			

Resim-1: Tümülüs



Resim-2: Tümülüs



Kurul Onayı:

Handwritten signatures and stamps, including a blue ink stamp of the Ministry of Culture and Tourism of the Republic of Turkey.

Resim-3: Vaziyet Planı

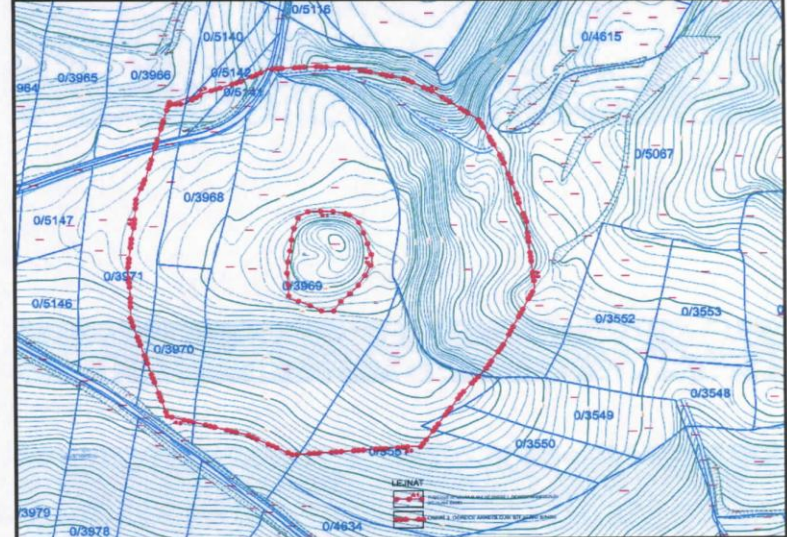

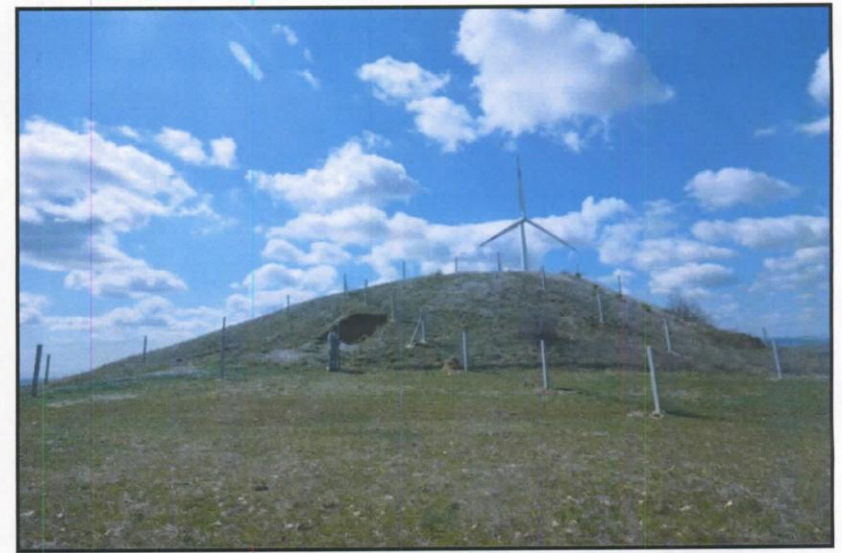
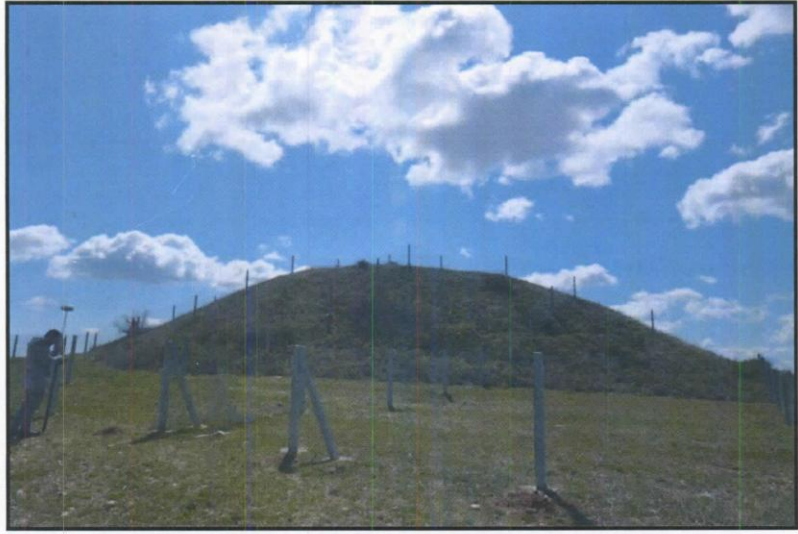

27

2.4 10/10 18