

T.C.
KÜLTÜR VE TURİZM BAKANLIĞI
Erzurum Kültür Varlıklarını Koruma Bölge Kurulu

KARAR

Toplantı Tarihi ve No : 25.04.2017- 151
Karar Tarihi ve No : 25.04.2017- 2613

Toplantı Yeri: ERZURUM

Erzincan İli, Kemaliye İlçesi, Sandıkbağı Mahallesi, 190 ada, 1 parselde bulunan, özel mülkiyete ait taşınmazın tescil edilme talebine ilişkin Kemaliye Belediye Başkanlığı, Fen İşleri Müdürlüğü'nün 23.12.2016 gün ve 267 sayılı yazısı ve 2017/70 sayılı rapor okundu, dosyası incelendi. Yapılan görüşmeler sonucunda;

Erzincan İli, Kemaliye İlçesi, Sandıkbağı Mahallesi, 190 ada, 1 parselde bulunan taşınmazın 2863 sayılı Kanun kapsamında korunması gerekli taşınmaz kültür varlığı özelliği göstermesi nedeniyle tescil edilmesine, koruma grubunun "II" olarak belirlenmesine karar verildi.



BAŞKAN

Prof. Dr. Hüseyin YURTTAŞ
(İmza)

BAŞKAN YARDIMCISI

Sevda KESKİN
(İmza)

ÜYE

Doç. Dr. Ali Yalçın TAVUKÇU
(İmza)

ÜYE

Yrd. Doç. Dr. Fatma Zehra ÇAKICI
(İmza)

ÜYE

Erhan ERTAN
(İmza)

ÜYE

Muhammet ARSLAN
(İmza)

ÜYE

TEMSİLCİ ÜYE

Belediye Temsilcisi
(Bulunmadı)

TEMSİLCİ ÜYE

TEMSİLCİ ÜYE

AVRUPA KONSEYİ	DOĞAL VE KÜLTÜREL VARLIKLARI KORUMA ENVANTERİ		D.K.V.K.E.		ANIT	ENVANTER NO :									
TÜRKİYE	KÜLTÜR VE TABİAT VARLIKLARINI KORUMA GENEL MÜDÜRLÜĞÜ					HARİTA NO :									
İLİ: ERZİNCAN	İLÇESİ: KEMALİYE	MAHALLE VE KÖY : Sandıkbağı Mah.			KORUMA	ANITSAL	1	2	3						
SOKAK VE KAPI NO:		KADASTRO PAFTA : ADA :190 PARSEL: 1			DERECESİ	ÇEVRESEL	1	2	3						
ADI: KONUT		YAPTIRAN:	YAPAN:		MİMARİ ÇAĞI:										
		YAPIM TARİHİ : -	KİTABE:		VAKFIYE:										
GENEL Erzincan İli, Kemaliye İlçesi, Sandıkbağı Mahallesi, 190 ada, 1 parselde bulunan taşınmaz konut olarak kullanılmıştır.															
KORUMA DURUMU	A	İYİ	TAŞIYICI	A	DIŞ YAPI	A	ÜST YAPI	A	İÇ YAPI	A	SÜSLEME ELEMENLARI	A	RUTUBET	A	YOK İZİ VAR ÖNEMLİ
	B	ORTA		B		B		B		B		B		B	
	C	FENA		C		C		C		C		C		C	

VAZİYET PLANI:

GÖZLEMLER :

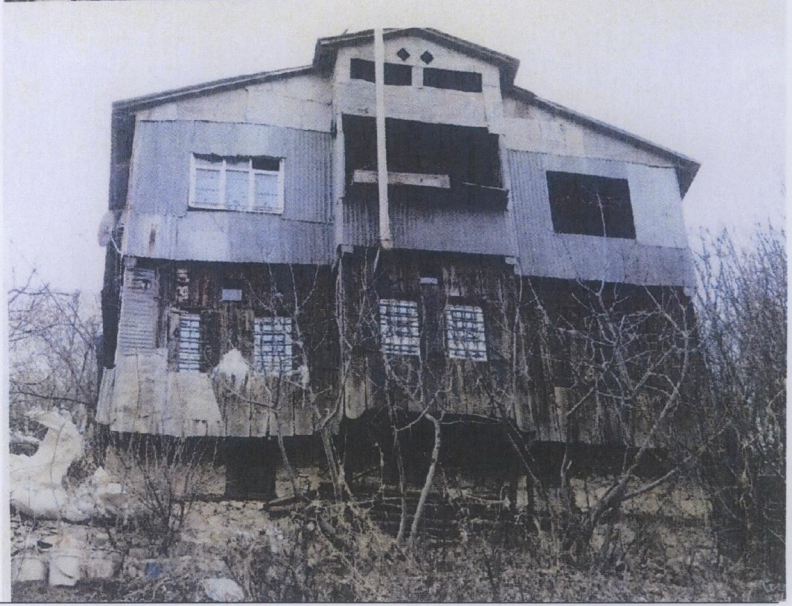

BUGÜNKÜ SAHİBİ: ÖZEL	BAKIMDAN SORUMLU OLAN :	TEKNİK Su Elektrik Isıtma Kanalizasyon
YAPILAN ONARIMLAR :		BİLGİLER
AYRINTILI TANIM:		ORJİNAL KULLANIMI: EV
Erzincan İli, Kemaliye İlçesi, Sandıkbağı Mahallesi, 190 ada, 1 parselde bulunan taşınmaz korunması gerekli taşınmaz kültür varlığı tescili olmayıp taşınmaz, zemin+1 kat düzenlemesi göstermekte olup yapıda damyetme katında yer verilmiştir. Damyetme katı odaya dönüştürülmüştür.		BUGÜNKÜ KULLANIMI:
Yapının beden duvarları taş ve kerpiç malzemeli olup aralarında yer yer ahşap hatıllara yer verilmiştir. Beden duvarları kısmen sac ve ahşap malzeme ile kaplanmış durumdadır. Ahşap kanatlı penvere düzenlemesine sahip olan yapının üst örtüsü sac malzemeli çatıdır. Yapının ön cephesi büyük oranda özgün dokusunu korumuş olup Klasik Kemaliye ev tipolojisini yansıtmaktadır.		ÖNERİLEN KULLANIMI:
Taşınmazın iç kısmı konutun kilitli olması nedeniyle incelenememiştir. Ancak ilgilisi tarafından Müdürlüğümüze gönderilen fotoğraflardan anlaşıldığı kadarıyla taşınmazın iç mekanları günlük ihtiyaçları karşılayacak şekilde düzenlenmiş odalardan oluşmaktadır. Bu odaların bazılarında Kemaliye Evi tipolojisinde görülen çiçeklik, yüklük ve seki ögeleri bulunmaktadır.		HAZIRLAYANLAR: Güven YAVUZ Müze Araştırmacısı Hüsnü GENÇ Arkeolog Hayati KESER Mimar
YAYIN DİZİNİ:	EKLER	KONTROL EDEN:
	RAPOR	Güven YAVUZ Bölge Kurulu Müdürü
	FOTOĞRAF	KURUL ONAYI:
	RÖLÖVE PROJESİ	Erzurum Kültür Varlıklarını Koruma Bölge Kurulu'nun 25.4.2015 gün ve 263 Sayılı Kararı ile tescil edilmiştir.
	RESTORASYON PROJESİ	REVİZYON / / 2016
	HARİTA	
	KROKİ	
	KİTABE	
	VAKFIYE	
	DİĞER	