

T.C.
KÜLTÜR ve TURİZM BAKANLIĞI
KÜTAHYA KÜLTÜR VARLIKLARINI KORUMA BÖLGE KURULU
KARAR

43.12/5

Toplantı Tarihi ve No : 09.10.2018-252
Karar Tarihi ve No : 09.10.2018-4911

Toplantı Yeri
KÜTAHYA

Kütahya İli, Emet İlçesi, Günlüce Beldesinde bulunan, Kütahya İl Özel İdaresine tahsisli, tescilli Cevizdere Şehitliği'nde anma, kutlama, tören alanlarının genişletilmesi, çeşme, otopark vb. ihtiyaçlar için çalışma izin talebi üzerine yapılan koruma alanının değerlendirilmesi istemine ilişkin; Kütahya İl Özel İdaresi, Su ve Kanal Hizmetleri Müdürlüğü'nün 18.09.2018 tarih ve 73259015-100-E.10171 sayılı yazısı ve ekleri, Kütahya Valiliği, İl Kültür ve Turizm Müdürlüğü'nün 25.09.2018 tarih ve 70728218-150-E.774145 sayılı yazısı ve ekleri ile Kütahya Kültür Varlıklarını Koruma Bölge Kurulu Müdürlüğü uzmanlarınca hazırlanan Müdürlük evrakına 04.10.2018 tarih ve 465313 sayı ile kayıtlı rapor okundu, ekleri ve işlem dosyası incelendi, yapılan görüşmeler sonunda;

Kütahya İli, Emet İlçesi, Günlüce Beldesinde bulunan, Kütahya İl Özel İdaresine tahsisli, Eskişehir Kültür ve Tabiat Varlıklarını Koruma Kurulunun 07.05.1999 tarih ve 823 sayılı kararı ile "Anıt" olarak tescilli, 29.05.2015 tarih ve 2453 sayılı kararımız ile mimari tadilat projesi tashihatla uygun bulunan, 25.02.2016 tarih ve 3026 sayılı kararımız ile de onarım uygulama sonucu uygun bulunan Cevizdere Şehitliği'ne yönelik Koruma Bölge Kurulu uzmanlarınca önerilen koruma alanının uygun olduğuna, anıtın raspa yapılarak olası mevcut çatlakların basit onarım kapsamında onarılmasına, onarımından sonra önceki rengine yeniden boyanmasına ve uygulama sonucunun Koruma Bölge Kurulu Müdürlüğü'ne iletilmesine karar verildi.

KÜTAHYA İLİ, EMET İLÇESİ, GÜNLÜCE KÖYÜ
CEVİZDERE ŞEHİTLİĞİ KORUMA ALANI SINIRI

K

1/25000

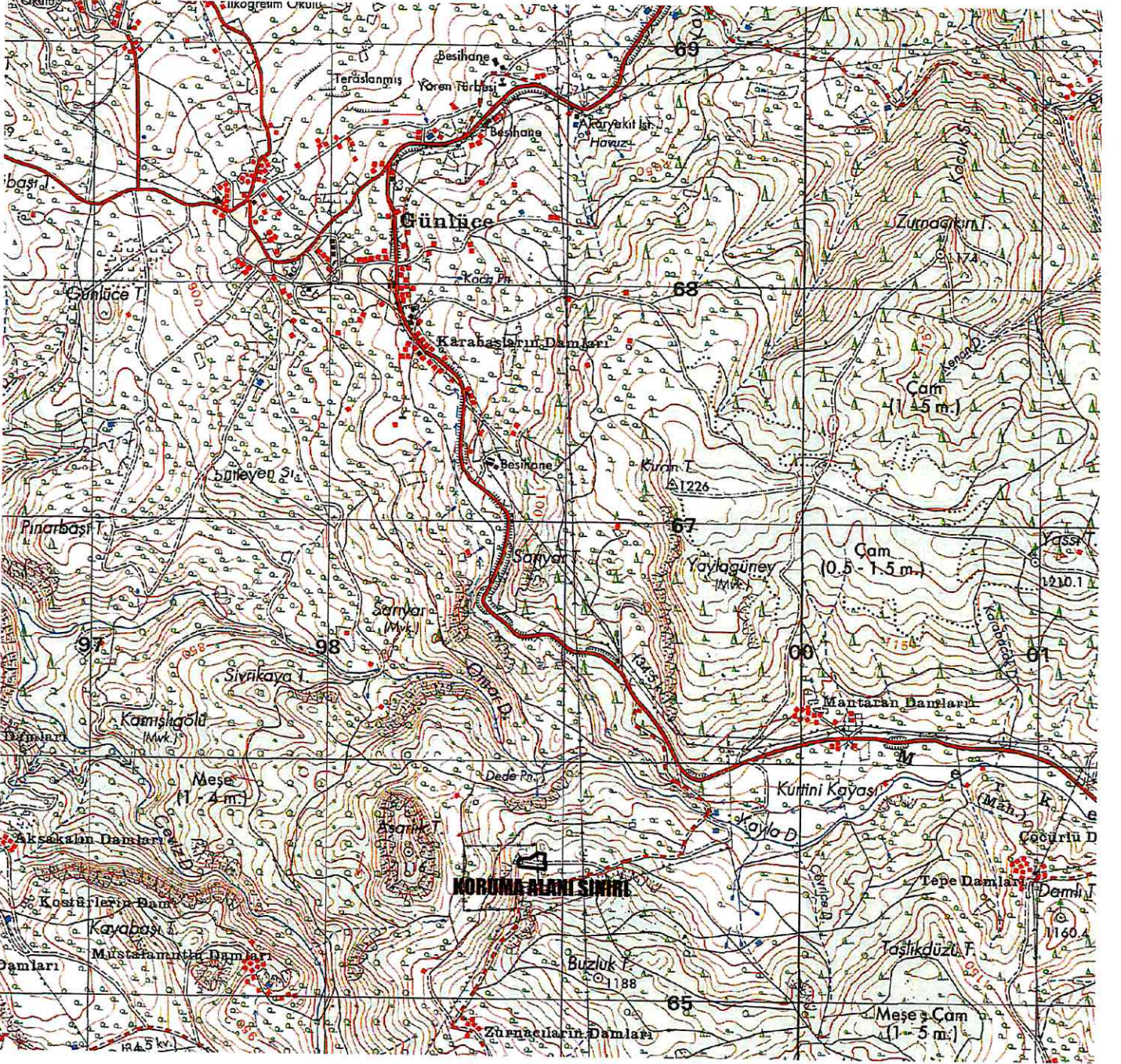

Pafta Adı: J22-B1

: Koruma Alanı Sınırı

UTM 3 derecelik dilime esas Avrupa 1950 (ED-50)
datumu koordinat değerleri

Nokta No	Y	X
M1	440632.974	4364968.741
M2	440531.505	4364981.205
M3	440522.166	4364981.695
M4	440518.485	4365002.365
M5	440525.186	4365015.932
M6	440571.476	4365016.445
M7	440604.786	4365037.996
M8	440634.577	4365033.476
M9	440630.856	4365006.755
M10	440629.017	4364995.395
M11	440636.316	4364994.515

UTM 6 derecelik dilime esas Avrupa 1950 (ED-50)
datumu koordinat değerleri

Nokta No	Y	X
M1	698927.120	4365543.747
M2	698825.288	4365552.831
M3	698815.937	4365553.010
M4	698811.571	4365573.547
M5	698817.817	4365587.330
M6	698864.067	4365589.382
M7	698896.643	4365612.029
M8	698926.569	4365608.502
M9	698923.739	4365581.671
M10	698922.278	4365570.256
M11	698929.603	4365569.619

T.C
KÜLTÜR VE TURİZM BAKANLIĞI
Kütahya Kültür Varlıklarını
Koruma Bölge Kurulu Müdürlüğü

KÜTAHYA
KÜLTÜR VARLIKLARINI KORUMA
BÖLGE KURULU MÜDÜRLÜĞÜ
09/10/2018 TARİH VE 4911
SAYILI KARAR EKİDİR



Ayhan ÖNCELEN
Sanat Tarihçi

Mehmet Ali KARAKAYA
Müdür V.