



T.C.
KÜLTÜR ve TURİZM BAKANLIĞI
KÜTAHYA KÜLTÜR VARLIKLARINI KORUMA BÖLGE KURULU
KARAR

Toplantı Tarihi ve No : 09.10.2018-252
Karar Tarihi ve No : 09.10.2018-4907

43.00/478
Toplantı Yeri
KÜTAHYA

Kütahya ili, Merkez, Belkavak köyünde yer alan Belkavak Tümülüsünün sit sınırlarının sayısallaştırılmasına yönelik Kütahya Kültür Varlıklarını Koruma Bölge Kurulu Müdürlüğü uzmanlarınca hazırlanan 14.05.2018 tarih ve 266185 sayılı rapor, Kütahya Kültür Varlıklarını Koruma Bölge Kurulu Müdürlüğünün 16.05.2018 tarih ve E.424650 sayılı kadastro yazısı ve Kütahya Valiliği Kadastro Müdürlüğünün 12.06.2018 tarih ve E.1691600 sayılı yazısı ve eki ile Kütahya Kültür Varlıklarını Koruma Bölge Kurulu Müdürlüğü uzmanlarınca hazırlanan Müdürlük evrakına 03.10.2018 tarih ve 462319 sayı ile kayıtlı rapor okundu, ekleri ve işlem dosyası incelendi, yapılan görüşmeler sonucunda;

Kütahya ili, Merkez, Belkavak köyünde yer alan, Eskişehir Kültür ve Tabiat Varlıklarını Koruma Kurulunun 07.05.1999 tarih ve 821 sayılı kararı ile 1. Derece Arkeolojik Sit olarak tescil edilen Belkavak Tümülüsünün sit sınırlarının sayısallaştırılma işlemine yönelik Kütahya Kültür Varlıklarını Koruma Bölge Kurulu Müdürlüğü uzmanlarınca yapılan çalışma sonucunda hazırlanan Belkavak Tümülüsü 1. Derece Arkeolojik Sit sınırlarını yeniden düzenleyen öneri 1/25000 ölçekli sit haritası, kadastro paftası, şerh konulacak parseller listesi ve tescil fişinin onaylanmasının uygun olduğuna ve söz konusu alanda 658 sayılı ilke kararının geçerli olduğuna, karar verildi.

AVRUPA KONSEYİ	DOĞAL ve KÜLTÜREL VARLIKLARI KORUMA ENVANTERİ D.K.V.K.E	SİT	ENVANTER NO:
TÜRKİYE	KÜLTÜR VARLIKLARI VE MÜZELER GENEL MÜDÜRLÜĞÜ		HARİTA NO:
İl: Kütahya	İLÇESİ: Merkez	MAHALLE,KÖY VEYA MEVKİİ: Belkavak	KADASTRO: PAFTA: ADA: PARSEL: 110
ADI: Belkavak Tümülsü I. Derece Arkeolojik Siti			
GENEL TANIM: Belkavak Tümülsü Kütahya ili, Merkez ilçesi, Belkavak köyü içerisinde yer almaktadır.			
ŞİMDİKİ TEHLİKELER: Kaçak Kazılar, Doğal Etkiler.			
ŞİMDİKİ DURUM:			
SİT POTANSİYELİ:	KORUMA DERECEŚİ: 1. Derece Arkeolojik Sit		
ŞİMDİKİ KORUMA: Korumasız	HAZIRLAYANLAR: 23.05.2018 A.Serhan DALTEKİN Arkeolog Cem PAZAR Arkeolog Ayhan ÖNCELEN Sanat Tarihçisi		
ÖNERİLEN KORUMA:	KONTROL EDEN: Mehmet Ali KARAKAYA Müdür V.		
	KURUL KARARLARI NO:		
YAYIN DİZİSİ:	REVİZYON:		
GÖZLEMLER:	KURUL ONAYI:		
HARİTALAR, FOTOĞRAFLAR:			
			



T.C.
KÜLTÜR VE TURİZM BAKANLIĞI
Kütahya Kültür Varlıklarını
Koruma Bölge Kurulu Müdürlüğü

KÜTAHYA KÜLTÜR VARLIKLARINI
KORUMA BÖLGE KURULU MÜDÜRLÜĞÜ
09.10.2018 TARİH VE 4907
SAYILI KARAR EKİDİR .

Cem PALA
Arkeolog



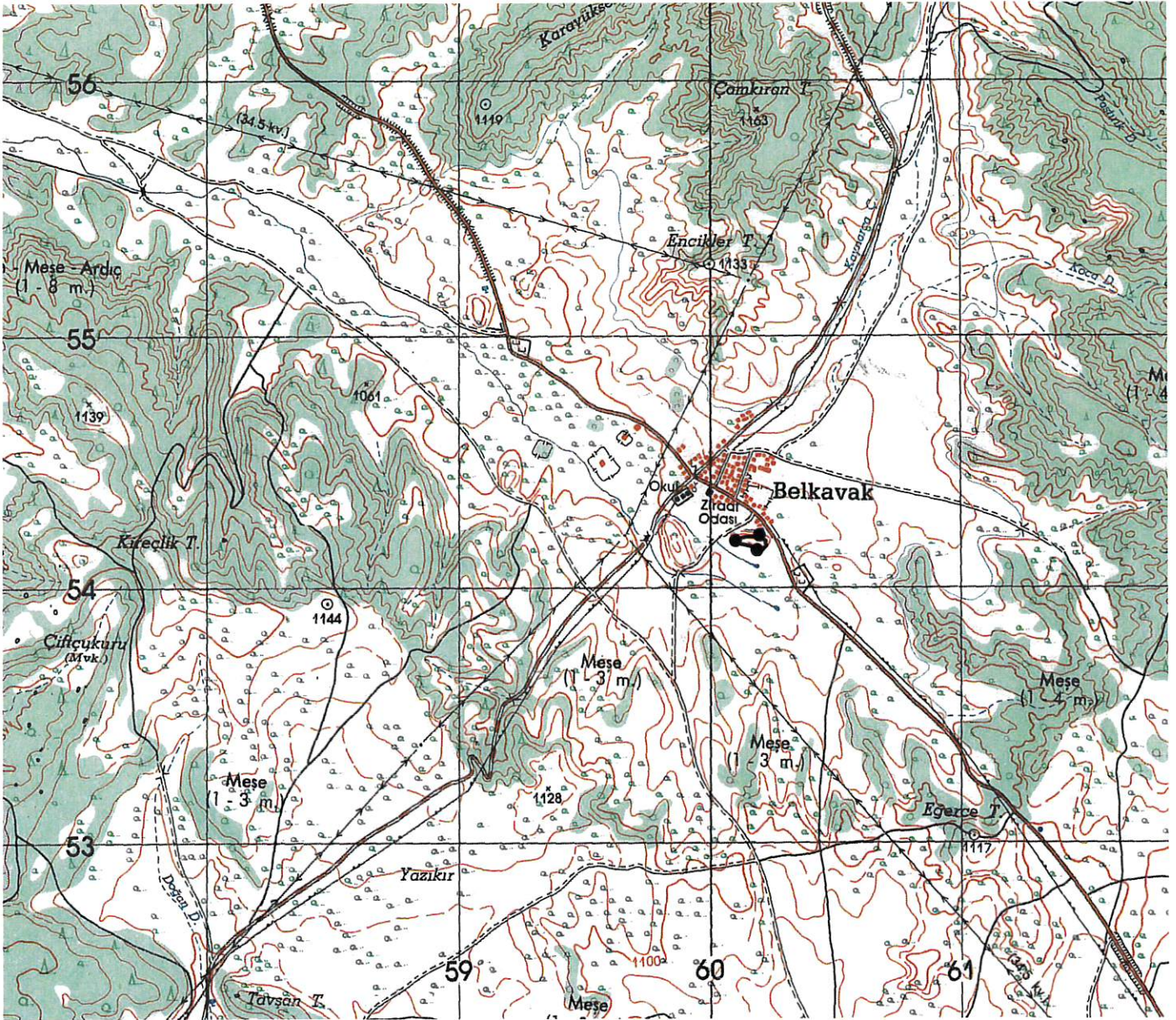

UTM 6 derecelik dilime esas Avrupa 1950 (ED-50)
datumu koordinat değerleri

Nokta No	Y	X
1	260146.000	4354211.000
2	260176.000	4354212.000
3	260203.000	4354212.000
4	260201.000	4354207.000
5	260220.000	4354194.000
6	260218.000	4354186.000
7	260223.000	4354177.000
8	260213.000	4354165.000
9	260205.000	4354157.000
10	260193.000	4354156.000
11	260174.000	4354164.000
12	260175.000	4354168.000
13	260163.000	4354171.000
14	260157.000	4354174.000
15	260152.000	4354175.000
16	260140.000	4354178.000
17	260122.000	4354181.000
18	260092.000	4354194.000
19	260093.000	4354200.000
20	260116.000	4354205.000

UTM 3 derecelik dilime esas Avrupa 1950 (ED-50)
datumu koordinat değerleri

Nokta No	Y	X
1	518846.141	4352285.216
2	518876.083	4352287.210
3	518903.060	4352288.105
4	518901.227	4352283.043
5	518920.642	4352270.685
6	518918.909	4352262.625
7	518924.203	4352253.799
8	518914.610	4352241.477
9	518906.882	4352233.219
10	518894.925	4352231.822
11	518875.676	4352239.185
12	518876.543	4352243.214
13	518864.454	4352245.814
14	518858.359	4352248.612
15	518853.330	4352249.446
16	518841.241	4352252.045
17	518823.157	4352254.446
18	518792.751	4352266.440
19	518793.552	4352272.468
20	518816.366	4352278.226

Pafta Adı:J24-A3

:I.Derece Arkeolojik Sit

Alan:4416.00 m²

T.C

KÜLTÜR VE TURİZM BAKANLIĞI
Kütahya Kültür Varlıklarını
Koruma Bölge Kurulu Müdürlüğü

KÜTAHYA
KÜLTÜR VARLIKLARINI KORUMA
BÖLGE KURULU MÜDÜRLÜĞÜ
09/10/2018 TARİH VE 4907
SAYILI KARAR EKİDİR



Cem PALA
Arkeolog

Mehmet Ali KARAKAYA
Müdür V.

KÜTAHYA İLİ, MERKEZ, BELKAVAK KÖYÜ
BELKAVAK TÜMÜLÜSÜ
I.DERECE ARKEOLOJİK SİT

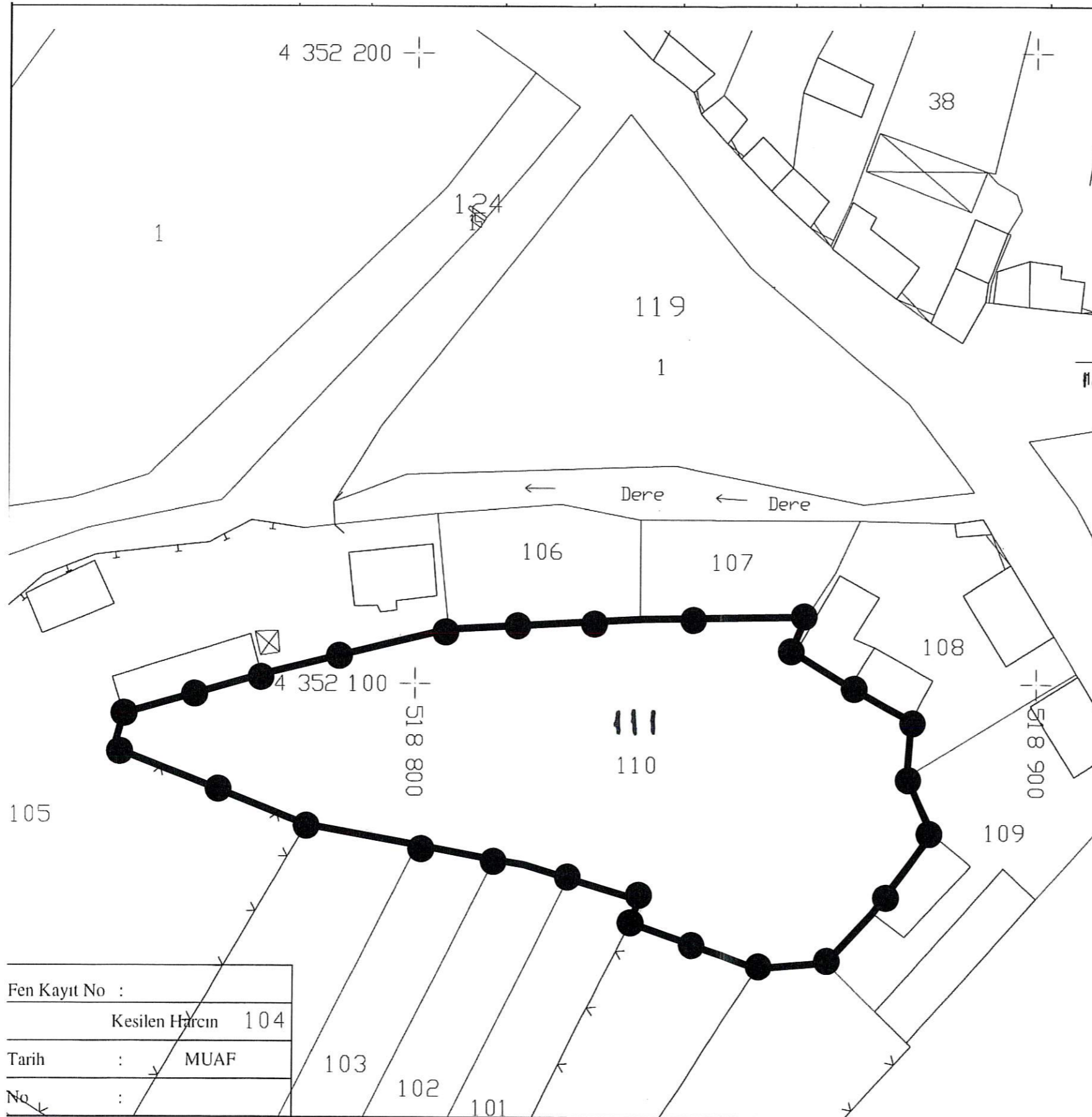

—●—●—●— :I.Derece Arkeolojik Sit
Alan:4416.00 m²

UTM 3 derecelik dilime esas Avrupa 1950 (ED-50)
datumu koordinat değerleri

Nokta No	Y	X
1	518846.141	4352285.216
2	518876.083	4352287.210
3	518903.060	4352288.105
4	518901.227	4352283.043
5	518920.642	4352270.685
6	518918.909	4352262.625
7	518924.203	4352253.799
8	518914.610	4352241.477
9	518906.882	4352233.219
10	518894.925	4352231.822
11	518875.676	4352239.185
12	518876.543	4352243.214
13	518864.454	4352245.814
14	518858.359	4352248.612
15	518853.330	4352249.446
16	518841.241	4352252.045
17	518823.157	4352254.446
18	518792.751	4352266.440
19	518793.552	4352272.468
20	518816.366	4352278.226

T.C
KÜLTÜR VE TURİZM BAKANLIĞI
Kütahya Kültür Varlıklarını
Koruma Bölge Kurulu Müdürlüğü

KÜTAHYA
KÜLTÜR VARLIKLARINI KORUMA
BÖLGE KURULU MÜDÜRLÜĞÜ
09/10/2018 TARİH VE 4907
SAYILI KARAR EKİDİR

Cem Pala
Cem PALA
Arkeolog



Mehmet Ali Karakaya
Mehmet Ali KARAKAYA
Müdür V.

ESKİŞEHİR KÜLTÜR VE TABİAT VARLIKLARINI KORUMA BÖLGE KURULU'NUN 07/05/1999 TARİH VE 821
SAYILI KARARI İLE TESCİLLENEN
KÜTAHYA KÜLTÜR VARLIKLARINI KORUMA BÖLGE KURULU'NUN 09/10/2018 TARİH VE 4907 SAYILI
KARARI İLE SAYISALLAŞTIRILAN I.(BİRİNCİ) DERECE ARKEOLOJİK SİT İÇERİSİNDE KALAN
PARSELLERİN LİSTESİ

SIRA NO	İLİ	İLÇESİ	KÖYÜ	PAFTA	ADA	PARSEL	ŞERH KONULACAK KISMI
1	Kütahya	Merkez	Belkavak	j24-a3	111	110	Tamamı

T.C.
KÜLTÜR VE TURİZM BAKANLIĞI
Kütahya Kültür Varlıklarını
Koruma Bölge Kurulu Müdürlüğü

KÜTAHYA
KÜLTÜR VARLIKLARINI KORUMA
BÖLGE KURULU MÜDÜRLÜĞÜ
09.10.2018 TARİH VE 4907
SAYILI KARAR EKİDİR



Cem PALA
Arkeolog

Mehmet Ali KARAKAYA
Müdür V.