

T.C.
KÜLTÜR VE TURİZM BAKANLIĞI
İstanbul I Numaralı Kültür Varlıklarını
Koruma Bölge Kurulu

Toplantı Tarihi ve No :25.04.2019/355
Karar Tarihi ve No :25.04.2019/4250

Toplantı Yeri
İSTANBUL

KARAR

İstanbul İli, Silivri İlçesi, Değirmenköy Mahallesiinde yer alan, 6235 parsel sayılı, 30.925,00 yüzölçümlü, tarla vasıflı, özel mülkiyete ait taşınmaz üzerinde bulunan, İstanbul II Numaralı Kültür ve Tabiat Varlıklarını Koruma Kurulunun 25.01.2001 tarih ve 5941 sayılı kararı ile korunması gerekli taşınmaz kültür varlığı olarak tescil edilen, aynı kararla korunma alanının tümülüsün dış konturlarından itibaren 100 metre olarak belirlenmesine karar verilen tümülüse ilişkin; Bakanlığımız TUES projes kapsamında Tümülüs oturum alanının ve koruma statüsünün belirlenmesi çalışmalarının yapılmasının planlandığı belirtilen 18.04.2019 tarih ve 185273 kayıtlı uzman raporu, Silivri Belediye Başkanlığı, Plan ve Proje Müdürlüğünün 03.02.2016 tarihli 297107 sayılı yazısı, Kültür Varlıkları ve Müzeler Genel Müdürlüğünün 30.01.2018 tarih ve E.87784 sayılı yazısı okundu, 34.31.1036 ve 34.00.128 numaralı işlem dosyaları incelendi, yapılan görüşmeler sonucunda;

İstanbul İli, Silivri İlçesi, Değirmenköy Mahallesi, kısmen 6235 parsel sayılı taşınmaz üzerinde kısmen tescil harici alanda bulununan Tümülüsün oturum alanının, 13.03.2012 tarih ve 28232 sayılı Resmi Gazete'de yayımlanarak yürürlüğe giren Korunması Gerekli Taşınmaz Kültür Varlıklarının ve Sitlerin Tespit ve Tescili Hakkında Yönetmelik ve 05.11.1999 tarih ve 658 İlke Kararı hükümleri kapsamında, karar eki paftadaki şekli ile 1. Derece Arkeolojik Sit Alanı olarak tesciline, İstanbul II Numaralı Kültür ve Tabiat Varlıklarını Koruma Kurulunun 25.01.2001 tarih ve 5941 sayılı kararı ile Tümülüsün dış konturlarından itibaren 100 metre olacak şekilde belirlenmiş olan korunma alanının ise yine aynı yönetmelik ve İlke Kararı hükümleri kapsamında, kısmen 6234, 6235, 4884, 5102 ve 9842 parselleri kapsayacak biçimde karar eki paftadaki şekli ile 3. Derece Arkeolojik Sit Alanı olarak tesciline, sit alanlarına ilişkin hazırlanan sit fişinin uygun olduğuna, sit alanları içerisinde 05.11.1999 tarih ve 658 sayılı İlke Kararı hükümlerinin geçerli olduğuna karar verildi.



ONAYLI PAFTA

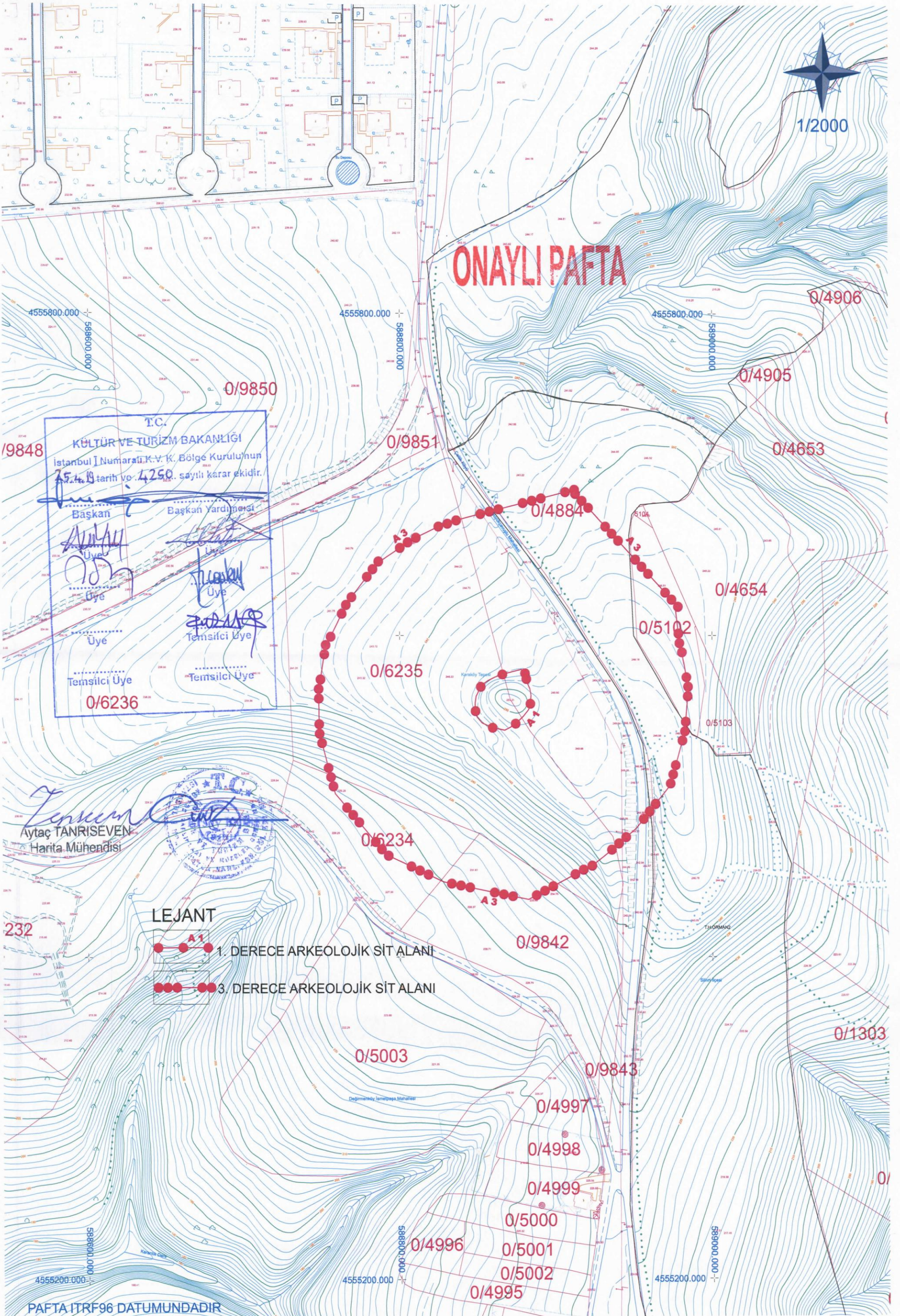

T.C.
KÜLTÜR VE TURİZM BAKANLIĞI
İstanbul İl Numaralı K.V.K. Bölge Kurulu'nun
15.4.19 tarih ve 4250. sayılı karar ekidir.
Başkan
Başkan Yardımcısı
Üye
Üye
Temsilci Üye
Temsilci Üye
0/6236

Aytaç TANRISEVEN
Harita Mühendisi

LEJANT
A1 1. DERECE ARKEOLOJİK SİT ALANI
A3 3. DERECE ARKEOLOJİK SİT ALANI

TÜMÜLÜS OTURUM ALANI VE 1. DERECE ARKEOLOJİK SİT ALANI
KOORDİNAT ÖZET ÇİZELGESİ

Nokta No	Y	X	Y2	X2
1	588880.613	4555575.649	588893.420	4553934.297
2	588877.749	4555578.706	588890.557	4553937.353
3	588872.614	4555577.409	588885.424	4553936.056
4	588866.692	4555575.910	588879.505	4553934.557
5	588861.106	4555573.890	588873.921	4553932.538
6	588856.356	4555571.595	588869.173	4553930.244
7	588853.897	4555569.964	588866.715	4553928.614
8	588850.914	4555566.126	588863.733	4553924.777
9	588848.794	4555561.851	588861.614	4553920.504
10	588848.143	4555557.524	588860.963	4553916.179
11	588848.189	4555553.069	588861.009	4553911.726
12	588849.252	4555549.072	588862.072	4553907.730
13	588852.526	4555545.278	588865.344	4553903.938
14	588858.976	4555542.299	588871.792	4553900.959
15	588864.836	4555540.351	588877.650	4553899.013
16	588867.083	4555540.652	588879.896	4553899.313
17	588870.848	4555542.632	588883.660	4553901.293
18	588875.937	4555546.514	588888.746	4553905.173
19	588878.752	4555549.054	588891.580	4553907.712
20	588882.316	4555553.367	588895.122	4553912.024
21	588883.519	4555557.648	588896.325	4553916.303
22	588883.908	4555562.298	588896.714	4553920.951
23	588883.155	4555566.552	588895.961	4553925.203
24	588881.144	4555571.084	588893.951	4553929.733

ITRF-3-27

ED50-6-27

T.C.
KÜLTÜR VE TURİZM BAKANLIĞI
İstanbul İl Numaralı K.V. K. Bölge Kurulu'nun
25.4.19 tarih ve 4.250 sayılı karar ekidir.

Başkan
Başkan Yardımcısı
Üye
Üye
Üye
Üye
Üye
Temsilci Üye
Temsilci Üye

3. DERECE ARKEOLOJİK SİT ALANI KOORDİNAT ÖZET ÇİZELGESİ

Nokta No	Y	X	Y2	X2
ARK_3D_1	588910.418	4555690.104	588923.214	4554048.707
ARK_3D_2	588943.275	4555655.029	588956.057	4554013.646
ARK_3D_3	588976.132	4555619.955	588988.901	4553978.585
ARK_3D_4	588978.716	4555597.745	588991.485	4553956.384
ARK_3D_5	588979.500	4555595.978	588992.269	4553954.617
ARK_3D_6	588984.644	4555566.925	588997.410	4553925.576
ARK_3D_7	588982.375	4555539.788	588995.142	4553898.450
ARK_3D_8	588972.866	4555505.964	588985.637	4553864.639
ARK_3D_9	588951.183	4555479.719	588963.962	4553838.404
ARK_3D_10	588932.346	4555463.770	588945.133	4553822.462
ARK_3D_11	588924.824	4555458.033	588937.614	4553816.727
ARK_3D_12	588903.460	4555446.796	588916.259	4553805.495
ARK_3D_13	588882.096	4555435.560	588894.903	4553794.262
ARK_3D_14	588854.865	4555441.091	588867.683	4553799.792
ARK_3D_15	588827.634	4555446.623	588840.462	4553805.322
ARK_3D_16	588790.950	4555463.569	588803.792	4553822.260
ARK_3D_17	588774.735	4555482.360	588787.584	4553841.044
ARK_3D_18	588758.520	4555501.151	588771.375	4553859.828
ARK_3D_19	588748.385	4555539.265	588761.244	4553897.927
ARK_3D_20	588748.065	4555564.491	588760.925	4553923.143
ARK_3D_21	588752.241	4555592.233	588765.099	4553950.874
ARK_3D_22	588759.015	4555605.894	588771.870	4553964.530
ARK_3D_23	588765.788	4555619.555	588778.641	4553978.185
ARK_3D_24	588784.986	4555644.256	588797.831	4554002.877
ARK_3D_25	588806.744	4555658.685	588819.580	4554017.300
ARK_3D_26	588822.248	4555666.176	588835.078	4554024.788
ARK_3D_27	588837.347	4555671.636	588850.172	4554030.246
ARK_3D_28	588879.247	4555682.228	588892.054	4554040.833

ITRF-3-27

ED50-6-27

Aytaç TANRISEVEN
Harita Mühendisi



AVRUPA KONSEYİ	DOĞAL VE KÜLTÜREL VARLIKLARI KORUMA ENVANTERİ (D.K.V.K.E)	SİT	ENVANTER NO:
TÜRKİYE	İSTANBUL 1 NUMARALI KVKBK MÜDÜRLÜĞÜ		HARİTA NO:
İLİ: İSTANBUL	İLÇESİ: SİLİVRİ	MAHALLE KÖY VEYA MEVKİİ: DEĞİRMENKÖY	KADASTRO PAFTA :- ADA:- PARSEL: 6235
ADI: 1. VE 3. DERECE ARKEOLOJİK SİT ALANI			
GENEL TANIM: Değirmenköy Mahallesi sınırları içerisinde, Çamlıktepe Sokağın yaklaşık 40 metre batısında, Eski Köy Sokağın yaklaşık 165 metre kuzeyinde kalan, tarımsal amaçlı kullanılan arazilerin bulunduğu, kısmen 6235 parsel sayılı taşınmaz sınırları içerisinde, kısmen de tescil harici alanda kalan Tümülsün oturma alanı 1. Derece Arkeolojik Sit Alanı; İstanbul II Numaralı Kültür ve Tabiat Varlıklarını Koruma Kurulunun 25.01.2001 tarih ve 5941 sayılı kararı ile belirlenen, Tümülsün dış konturlarından itibaren 100 metrelik korunma alanını kapsayan ve 6235 parsel ile birlikte kısmen 6234, 4884, 5102, 9842 parselleri içerisine alan 3. Derece Arkeolojik Sit Alanıdır. 1.Derece Arkeolojik Sit Alanı olarak tescil edilen ve kısmen 6235 parsel sayılı taşınmaz sınırları içerisinde, kısmen de tescil harici alanda kalan Tümüls yaklaşık 3-4 metre yüksekliktedir. Tümülsün çapı ise yaklaşık 35-40 metre uzunluğundadır.			
ŞİMDİKİ TEHLİKELER: Tarımsal faaliyetler ve kaçak kazılar		KORUMA DERECESESİ : I. ve III. Derece Arkeolojik Sit Alanı	
ŞİMDİKİ DURUM: Tümülsün yakın çevresinde tarımsal faaliyetler yürütülmektedir.		HAZIRLAYANLAR: Selda YILDIZ KAT Arkeolog Aytaç TANRISEVEN Harita Mühendisi	
SİT POTANSİYELİ: I. Derece Arkeolojik Sit ve 3. Derece Arkeolojik Sit		KONTROL EDEN: Ersöz KOSE Koruma Bölge Kurulu Müdürü	
ŞİMDİKİ KORUMA: Korumasız		ÖNERİLEN KORUMA: Tümülsün I. Derece Arkeolojik Sit, 100 metrelik korunma alanının ise 3. Derece Arkeolojik Sit olarak tescili, tarımsal faaliyetler ve kaçak kazıların durdurulması, etkin jandarma denetiminin sağlanması	
YAYIN DİZİNİ:		TESCİL: İst. 1 Numaralı K.V.K.B.K. KARAR TARİHİ: 25.04.2019 KARAR NO: 4250 REVİZYON:	
GÖZLEMLER: Yakın çevresinde ise tarımsal faaliyetler yürütülen tümülsün kuzeyinde bazı yapılaşmaların bulunduğu, doğusunda ise orman alanının olduğu görülmüştür. Ayrıca Tümüls çevresinde RES kapsamında uygulanan rüzgar gülleri bulunmaktadır.			

Resim-1: Tümüls



Resim-2: Uydu Fotoğrafi



Vaziyet Planı:

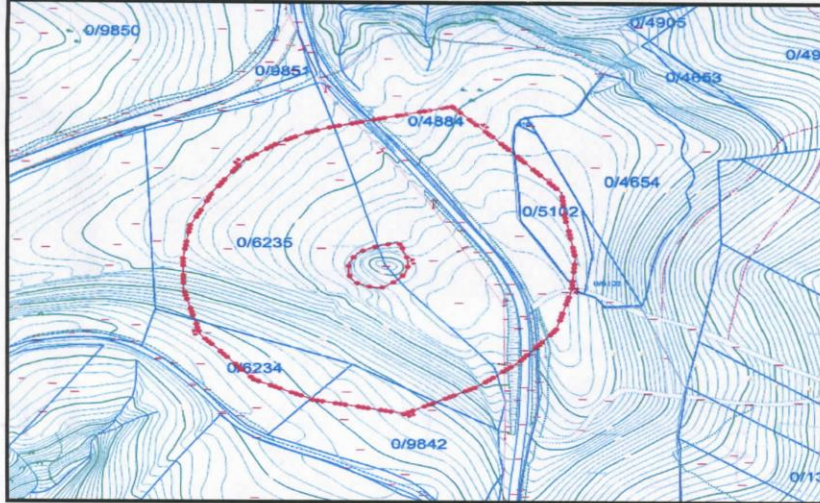

Kurul Onayı:

Handwritten signatures and stamps in blue ink, including a large signature at the top and several smaller ones below, representing official approval.

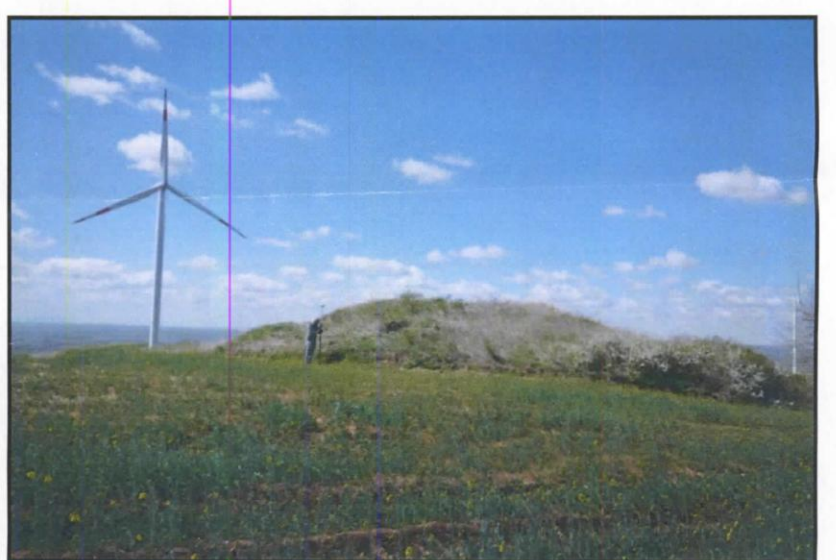
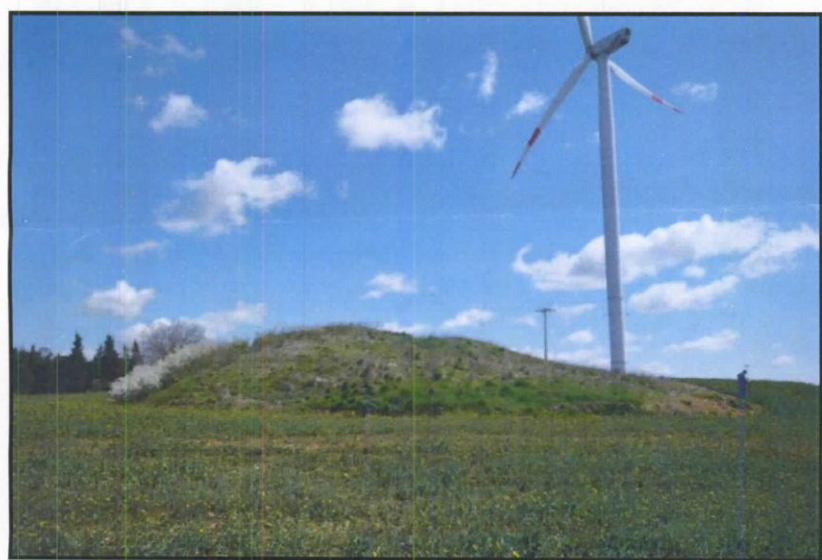

Handwritten notes in blue ink, including a small sketch of a hill and the text "t.c. M n.R".