

T.C.
KÜLTÜR VE TURİZM BAKANLIĞI
EDİRNE KÜLTÜR VARLIKLARINI
KORUMA BÖLGE KURULU
K A R A R

Toplantı Tarihi - No : 22.05.2019-310
Karar Tarihi - No : 22.05.2019-5992

Toplantı Yeri
EDİRNE

Kırklareli İli, Demirköy İlçesi, Boztaş – Yiğitbaşı Köyleri arasında, sit alanı dışında, hudut hattı sınırında, tapulama harici ormanlık alanda, Kırklareli Valiliği İl Kültür ve Turizm Müdürlüğünün 26.03.2019 tarih ve E.262273 sayılı ile 24.04.2019 tarih ve E.351025 sayılı yazıları kapsamında yapılan arazi incelemesinde, tespit edilen Volçan Yolu Tümülsünün tescil edilmesine ilişkin raportörün raporu okundu, dosyası incelendi, yapılan görüşmeler sonucunda;

Kırklareli İli, Demirköy İlçesi, Boztaş – Yiğitbaşı Köyleri arasında, sit alanı dışında, hudut hattı sınırında, tapulama harici ormanlık alanda tespit edilen Volçan Yolu Tümülsünün;

*2863 sayılı Kanununun 6. maddesi kapsamına giren özellikler taşıması nedeniyle 1/10000 ölçekli paftasında koordinatlı sınırları itibariyle 1. derece arkeolojik sit alanı olarak tescil edilmesine,

*Koruma Amaçlı İmar Planı yapılıncaya kadar Koruma Yüksek Kurulunun 05.11.1999 gün ve 658 sayılı ilke kararında yer alan 1. derece arkeolojik sit alanı hükümlerinin geçiş dönemi koruma esasları ve kullanma koşulları olarak belirlenmesine, karar verildi.

ASLI GİBİDİR

AVRUPA KONSEYİ	KÜLTÜREL VARLIKLARI KORUMA ENVANTERİ K.V.K.E			SİT	ENVANTER NO :
TÜRKİYE					HARİTANO:
İLİ : KIRKLARELİ	İÇESİ :DEMİRKÖY	MAHALLE KÖY: Boztaş- Yiğitbaşı Köyleri Arası VEYA MEVKİ :	KADASTRO: tapulama harici alan PAFTA: ADA: PARSEL:		
ADI: Volçan Yolu Tümülüsü	TÜRÜ: Tümülüs	DÖNEMİ: Erken Demir Çağı-M.S.3.yy.			
GENEL TANIMI:					
Tümülüsler yığmatederler şeklinde oluşturulmuş anıt mezar tepeleridir. Türkiye'deki Tümülüs tipinin yaygın olduğu yerlerden birisi Trakya'dır. En çok bilinen biçim konik olmak üzere, küre, yarımküre, biçimsiz tümsekler gibi çeşitli tipleri bulunmaktadır. Tümülüsler mezar tipine göre; platformlular, çukurlular, mezarodalılar, lahitler ve basit mezar olmak üzere beş ayrı grupta incelenebilir. Nadiren tek, çoğunlukla gruplar halinde bulunurlar.					
ŞİMDİKİ TEHLİKELER:					
ŞİMDİKİ DURUMU:					
Tümülüs tahrip edilmemiştir. Original formunu korumaktadır. Yaklaşık olarak 20 m. çapında 4 m. yüksekliğindedir.					
SİT POTANSİYELİ:			KORUMA DERECESİ:		
1. Derece Arkeolojik Sit					
ŞİMDİKİ KORUMA:					
Korumasızdır					
ÖNERİLEN KORUMA:					
"1. Derece Arkeolojik Sit Alanı" olarak tesciledilmesi ve koruma sınırının belirlenmesi. Bölgedeki güvenlik birimleri tarafından izlenmesi. Tarım amaçlı kullanımının engellenmesi.					
GÖZLEMLER:					
Tümülüsün üzerinde ağaçların bulunduğu görülmüştür. Kaçak kazı çukurları bulunmamaktadır. Orijinal formunu korumaktadır. Askeri bölgede, sınır hattına bitişik ormanlık alanda yer almaktadır.					
VAZİYET PLANI			FOTOĞRAF		
KOORDİNATLAR :			FOTOĞRAF ÇEKİM TARİHİ :09.05.2019		
HAZIRLAYANLAR : Mustafa BALEKOĞLU Arkeolog Hakan ERDEN Harita Mühendisi			EKLER:		
			RAPOR		
			FOTOĞRAF		
			HARİTA		
			KROKİ		
YAYINDIZINI			KONTROL EDEN: Yusuf ŞAMİLOĞLU Müdür		
T.C.			KURUL ONAYI:		
KÜLTÜR VE TURİZM BAKANLIĞI			REVİZYON:		
EDİRNE KÜLTÜR VARLIKLARINI			KURUL KARARLARI:		
KORUMA BÖLGE KURULU					

E.K.V.K. Kurulunun 22.05.2019

Tarih ve 5992 sayılı karar ekidir.

KIRKLARELİ İLİ DEMİRKÖY İLÇESİ BOZTAŞ-YİĞİTBAŞI

VOLÇAN YOLU TÜRÜMÜSÜ VAZİYETİ VE KOORDİNATLARI

VAZİYETİ

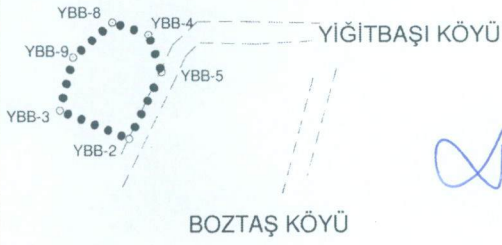

1.DERECE ARK. SİT ALANI KOORDİNATLARI

NoktaNo	Y	X
YBB-2	551797.552	4644045.547
YBB-3	551768.994	4644057.216
YBB-4	551805.573	4644088.114
YBB-5	551811.993	4644072.723
YBB-8	551790.887	4644093.214
YBB-9	551774.521	4644078.711

NoktaNo	Y	X
YBB-2	551818.279	4645903.908
YBB-3	551789.710	4645915.582
YBB-4	551826.304	4645946.493
YBB-5	551831.796	4645931.095
YBB-8	551811.391	4645951.594
YBB-9	551795.240	4645957.085

***UTM ED-50 KOORDİNATLI 6 DERECE DOM:27

***UTM ED- 50 KOORDİNATLI 3 DERECE DOM:27

TÜRÜMÜS VAZİYETİ

GÖSTERİM

..... 1.DERECE ARK. SİT SINIRI

DEMİRKÖY YİĞİTBAŞI-BOZTAŞ KÖYLERİ TAPULAMA SAHASI

***ORMANLIK ALAN-TAPULAMA HARİCİ

ÖLÇEK : 1/10000
F19-B2

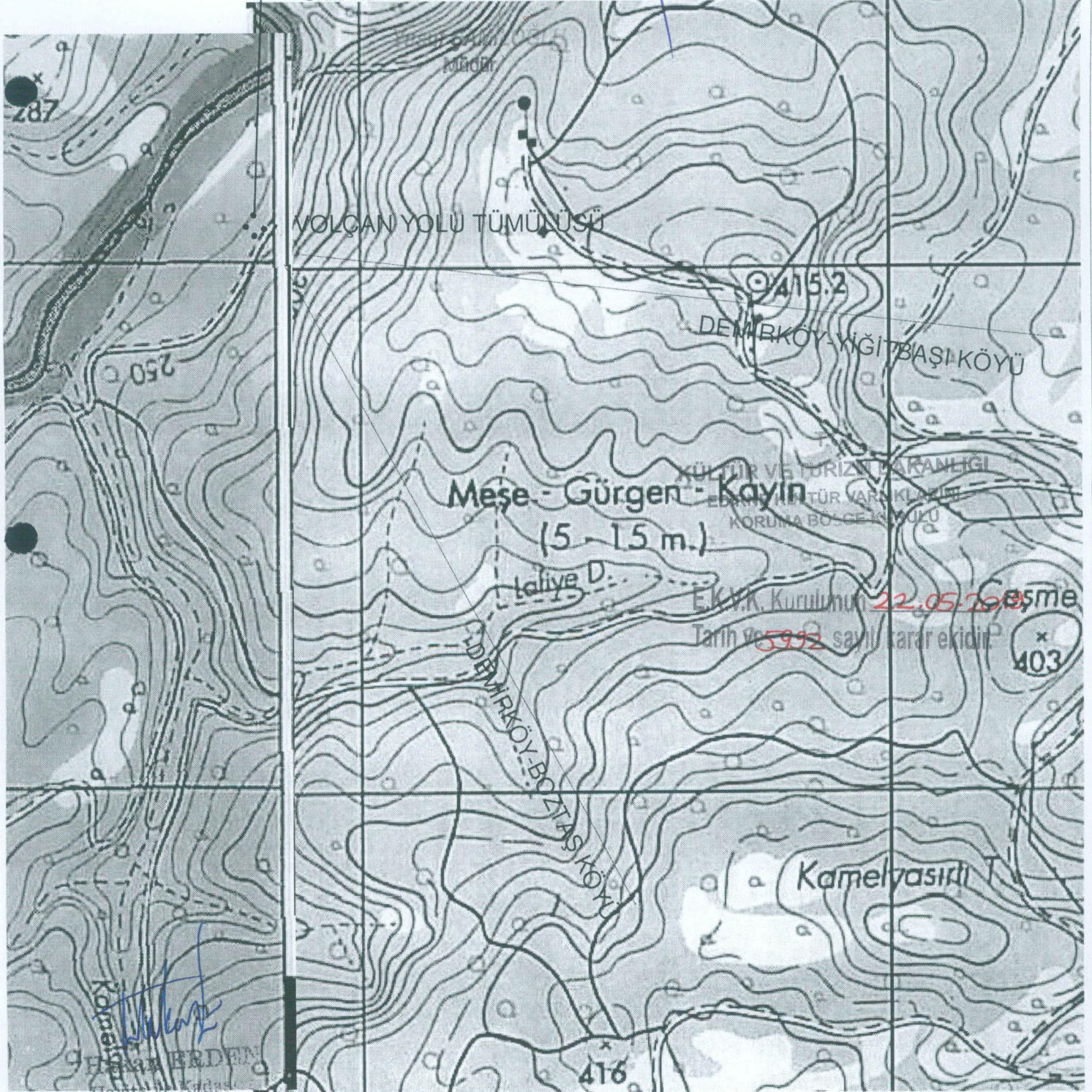

Mühendisi