



T.C.

KÜLTÜR VE TURİZM BAKANLIĞI
İZMİR 2 NUMARALI KÜLTÜR VARLIKLARINI KORUMA BÖLGE KURULU
KARAR

TOPLANTI TARİHİ VE NO : 15.05.2019 - 457

35.02/1939

KARAR TARİHİ VE NO : 15.05.2019 -11213

Toplantı Yeri
İZMİR

İzmir ili, Bergama ilçesi, Tavukçukuru Mahallesinde, Bergama Müze Müdürlüğü uzmanlarınca tespiti yapılan Asarlık Tepenin 2863 sayılı Kanununun 6. Maddesi kapsamında değerlendirilmesi gerektiğine ilişkin İzmir 2 Numaralı Kültür Varlıklarını Koruma Bölge Kurulu Müdürlüğü'nün 19.02.2019 tarih ve E.149046 sayılı yazısı ile iletilmesi istenilen Kurum görüşleri ve konuya ilişkin olarak Kurul Müdürlüğü uzmanlarınca hazırlanan 15.05.2019 tarihli ve 227783 sayı ile kayıtlı rapor okundu, ekleri incelendi, yapılan görüşmeler sonunda;

İzmir ili, Bergama ilçesi, Tavukçukuru Mahallesinde bulunan Asarlık Tepenin, kararımız eki 1/5000 ölçekli haritada gösterildiği şekilde 1.(birinci) Derece Arkeolojik Sit olarak tesciline, kararımız eki sit fişinin uygun olduğuna, karar verildi.

İZMİR İLİ, BERGAMA İLÇESİ, TAVUKÇUKURU MAHALLESİ
(ASARLIK TEPE)
(Ö:1/5000 - PAFTA:K18-B1)

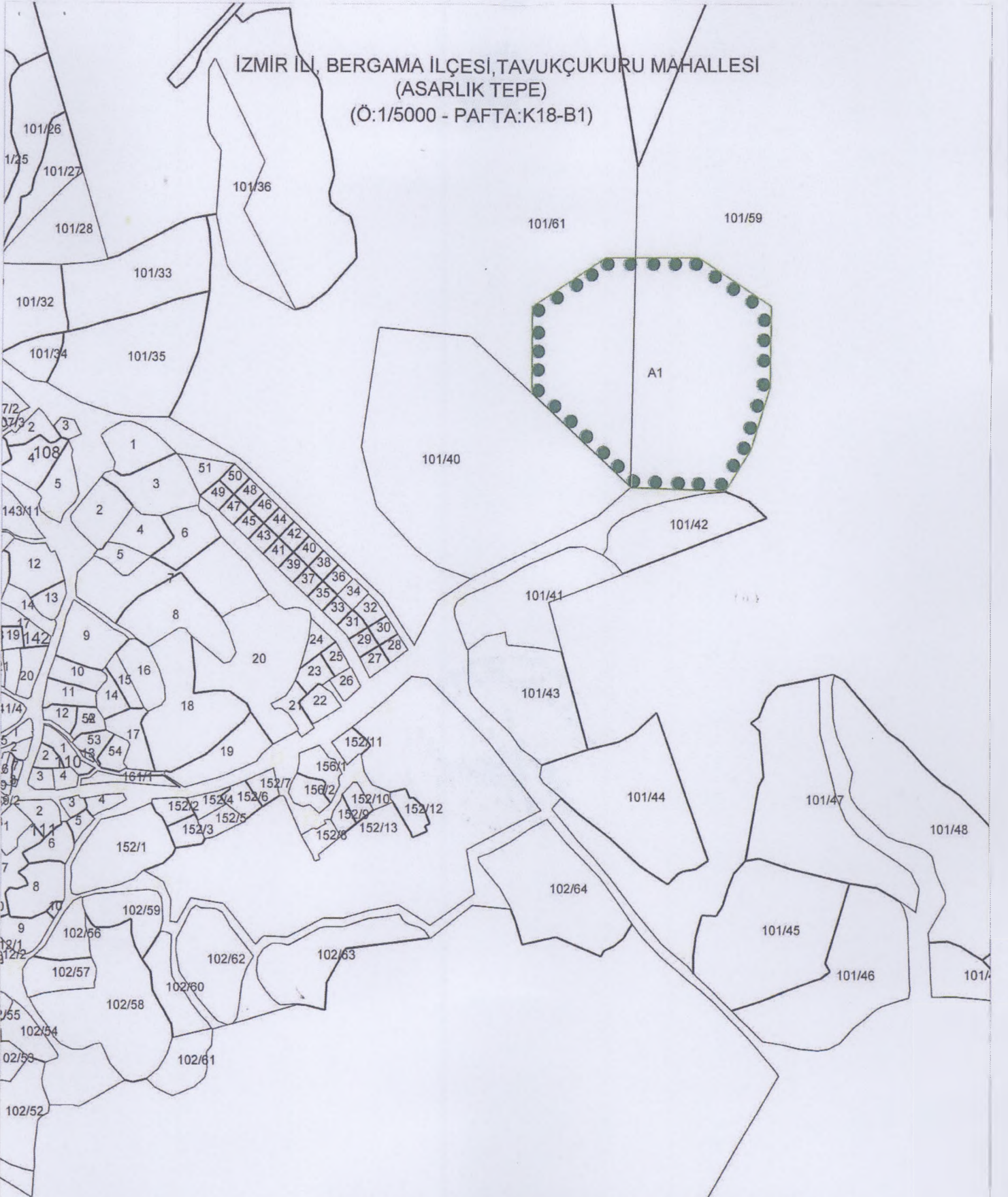

: 1.(BİRİNCİ) DERECE ARKEOLOJİK SİT ALANI SINIRI

AVRUPA KONSEYİ		KÜLTÜREL VARLIKLARI KORUMA ENVANteri		K.V.K.E.	S İ T	ENVANter NO	3 5 - 0 2 / 1 9 3 9		
T Ü R K İ Y E		KÜLTÜR VARLIKLARI VE MÜZELER GENEL MÜDÜRLÜĞÜ				HARİTA NO			
İL :	İzmir	İLÇESİ :	Bergama	MAHALLE - KÖY VEYA MEVKİ:	Tavukçukuru Mahallesi	KADASTRO PAFTA :	ADA	PARSEL	
ADI :	Asarlık Tepe								
GENEL TANIM : Tavukçukuru Mahallesinin yaklaşık 1 km kuzeybatısında Tavukçukuru-Bekirler köy yolunun yaklaşık 1 km kuzeyinde yer aldığı görülmektedir. Alan günümüzde Asarlık Tepe olarak bilinmektedir. Asarlık Tepe olarak isimlendirilen çoğu yeri kayalık vaziyetteki tepe ve çevresinde 2863 sayılı yasa kapsamında kültür varlıklarına rastlanılmıştır.									
ŞİMDİKİ TEHLİKELER : Tarımsal Faaliyetler Kaçak Kazılar									
ŞİMDİKİ DURUM	Tarla								
SİT POTANSİYELİ	1.(Birinci) derece Arkeolojik Sit					KORUMA DERECESESİ			
						HAZIRLAYANLAR			
						15.05.2019			
ŞİMDİKİ KORUMA	Yok.					Berrin G. YILDIRIM İMZA			
						Şehir Plancısı			
ÖNERİLEN KORUMA :	İlgili yerel yönetim ve güvenlik birimince alanın sık sık kontrolünün yapılması ve yerel halkın konuya ilişkin bilgilendirilmesi korumaya ilişkin ivedilikle alınması gereken önlemlerdir.								
						Elif BAŞCI İMZA			
						Arkeolog			
YAYIN DİZİSİ						KONTROL EDEN			
						Fuat KESKİN			
						Müdür V.			
						İMZA			
						KORUMA KURULU KARARLARI			
						REVİZYON			
						KORUMA KURULU ONAYI			
GÖZLEMLER : Tavukçukuru Mahallesinin kuzeydoğusunda kalan ve Asarlık Tepe geniş bir alanı kapsamakta olup doğal kayalık ve ormanlık (kızılcıam) alanıdır. Asarlık Tepenin büyük bir bölümünde Helenistik, Roma ve Bizans dönemine ait günlük kullanım seramikleri ile çatı kiremidi ve kaba seramik parçalarına rastlanılmıştır. Ayrıca profil veren temel duvar izleri ile yoğun olarak dağılmış vaziyette yapı temel taşları tespit edilmiştir. Tepe antik dönemde muhtemelen arkeolojik yerleşim alanı (gözetleme alanı vs.) olarak kullanılmış olabileceği değerlendirilmektedir.									

HARİTALAR
(Pafta:J19-D1)

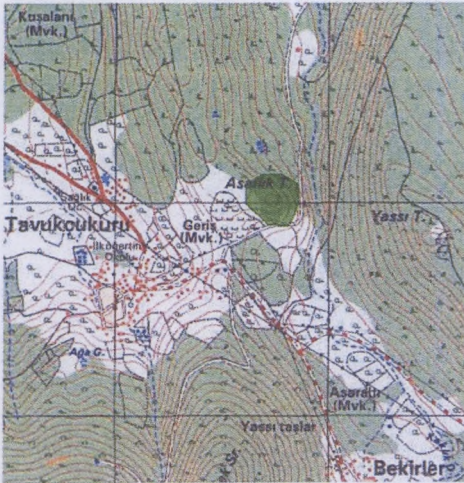

FOTOĞRAFLAR



T.C.
KÜLTÜR VE TURİZM BAKANLIĞI
İzmir 2 Nolu Kültür Varlıklarını
Koruma Bölge Kurulu
Müdürlüğü

İZMİR 2 NUMARALI
KÜLTÜR VARLIKLARINI
KORUMA BÖLGE KURULUNUN
15.05.2019 TARİH VE 11213
SAYILI KARARI EKİDİR.



Berfin G. YILDIRIM
Şehir Plancısı



Foto5-6: Yüzey araştırmasında tespit edilen seramik parçaları



Foto1-2: Asarlık tepenin genel görünümünü



Foto3-4: Tepede profil veren temel duvar izleri

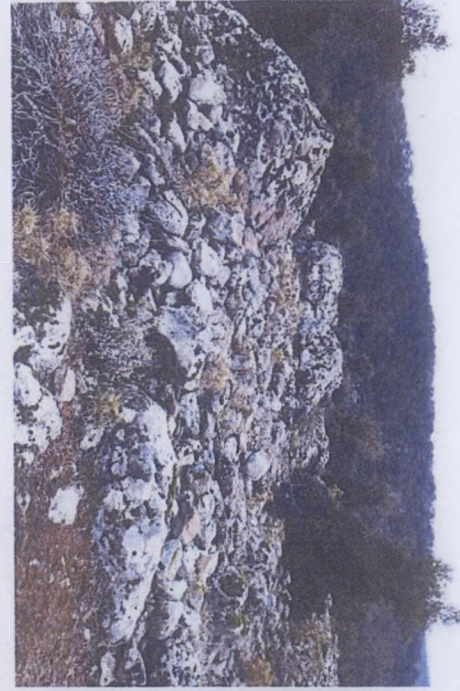