



T.C.

KÜLTÜR VE TURİZM BAKANLIĞI
İZMİR 2 NUMARALI KÜLTÜR VARLIKLARINI
KORUMA BÖLGE KURULU
KARAR

TOPLANTI TARİHİ VE NO : 17.05.2019-459

45.10/112

KARAR TARİHİ VE NO : 17.05.2019-11313

Toplantı Yeri
İZMİR

Manisa İli, Saruhanlı İlçesi Alibeyli Mahallesiinde yer alan Bekçitepe Tümülüsüne ilişkin İzmir 2 Numaralı Kültür Varlıklarını Koruma Bölge Kurulu tarafından alınan 28.10.2016 tarihli ve 7217 sayılı karar eki sit paftası ve tescil fişinde isimlerin sehven hatalı belirtilmiş olması nedeni ile, Bekçitepe Tümülüsüne ilişkin 2863 sayılı yasanın 7. Maddesi kapsamında kurum görüşlerinin istenildiği Müdürlüğümüzün 19.07.2018 tarihli ve E.609459 sayılı yazısı ve eki kurum görüşü haritası, 5177 sayılı kanun ile değişik 2863 sayılı Kanunun 7. Maddesi gereği iletilen Kültür ve Turizm Bakanlığı Yatırım ve İşletmeler Genel Müdürlüğünün 23.07.2018 tarihli ve E.615402 sayılı yazısı. Manisa Valiliği İl Kültür ve Turizm Müdürlüğünün 30.07.2018 tarihli ve E.636838 sayılı yazısı, Saruhanlı Belediye Başkanlığı İmar ve Şehircilik Müdürlüğünün 30.07.2018 tarihli ve 2901 sayılı yazısı. Enerji ve Tabii Kaynaklar Bakanlığı Maden İşleri Genel Müdürlüğünün 30.07.2018 tarihli ve E.433945 sayılı yazısı ve eki Karayolları Genel Müdürlüğünün 2. Bölge Müdürlüğünün 03.08.2018 tarihli ve E.292349 sayılı yazısı, Orman Genel Müdürlüğü İzmir Orman Bölge Müdürlüğü Manisa Orman İşletme Müdürlüğünün 18.09.2018 tarihli ve E.1949619 sayılı yazısı, Müdürlüğümüzün tarihli ve 06.03.2019 tarihli ve 202191 sayılı yazısı ve eki, Manisa Valiliği Kadastro Müdürlüğünün 15.03.2019 tarihli ve E.1263004 sayılı yazısı ile, İzmir 2 Numaralı Kültür Varlıklarını Koruma Bölge Kurulu tarafından alınan 28.10.2016 tarihli ve 7217 sayılı karar eki sit paftası ve tescil fişinin iptal edilerek yeniden düzenlenen, Bekçitepe ve Alibeyli tümülüslerine ilişkin olarak hazırlanan sit paftası ve tescil fişlerinin onaylanmasına yönelik Müdürlüğümüz uzmanlarınca hazırlanan ve Müdürlük 17.05.2019 evrak tarihli ve 234724 sayı ile kayıtlı ile rapor okundu, ekleri ve işlem dosyası incelendi, yapılan görüşmeler sonunda;

-Manisa İli, Saruhanlı İlçesi Alibeyli Mahallesi sınırlarında kalan, Bekçitepe Tümülüsüne ilişkin İzmir 2 Numaralı Kültür Varlıklarını Koruma Bölge Kurulu tarafından alınan 28.10.2016 tarihli ve 7217 sayılı kararı ile 1.(birinci) derece arkeolojik sit olarak belirlenen alanın sit paftası ile tescil fişinde isimlerinin sehven hatalı belirtilmiş olması nedeni ile söz konusu kararın iptaline,

-Manisa İli, Saruhanlı İlçesi Alibeyli Mahallesi sınırlarında kalan, Bekçitepe Tümülüsünün kararımız eki 1/2000 ölçekli kadastral harita üzerinde işaretlendiği şekli ile 1. (birinci) Derece Arkeolojik Sit olarak tescil edilmesine, ekli sit fişi ve koordine özet çizelgesinin uygun olduğuna,

-Manisa İli, Saruhanlı İlçesi Alibeyli Mahallesi sınırlarında kalan, Alibeyli Tümülüsünün kararımız eki 1/2000 ölçekli kadastral harita üzerinde işaretlendiği şekli ile 1. (birinci) Derece Arkeolojik Sit olarak tescil edilmesine, ekli sit fişinin uygun olduğuna karar verildi

7AVRUPA KONSEYİ	KÜLTÜREL VARLIKLARI KORUMA ENVANTERİ	K.V.K.E.	SİT	ENVANTER NO	4 5 . 1 0 / 1 1 2	
TÜRKİYE	KÜLTÜR VARLIKLARI VE MÜZELER GENEL MÜDÜRLÜĞÜ			HARİTA NO		
İLİ: MANİSA	İLÇESİ: SARUHANLI	MAHALLE - KÖY VEYA MEVKİİ: ALİBEYLİ	KADASTRO PAFTA:	ADA:	PARSEL:	
ADI: Tümülüs						

GENEL TANIM: Tümülüs, Manisa İli, Saruhanlı İlçesi, Alibeyli Mahallesi sınırları içerisinde kalmakta olup, mevcut ana yola yaklaşık 150 -200 metre mesafede yer almaktadır.

ŞİMDİKİ TEHLİKELER: Kaçak kazılar ve tarımsal faaliyetler

ŞİMDİKİ DURUM: Korunmasız

SİT POTANSİYELİ: 1.(birinci) Derece Arkeolojik Sit

ŞİMDİKİ KORUMA:

ONERİLEN KORUMA: 1.(birinci) Derece Arkeolojik Sit

YAYIN DİZİSİ:-

HAZIRLAYANLAR 16.05.2019
Meltem DOĞAN ŞİMŞEK Arkeolog İMZA
Yeliz CAN Harita Mühendisi İMZA

KONTROL EDEN
Fuat KESKİN
Müdür V.
İMZA

GÖZLEMLER: Tümülüsün Alibeyli Mahallesinde hafif eğimli bir alanın üzerinde konumlandırıldığı görülmekle birlikte çevresinde bulunan (zeytinlik) tarımsal faaliyetler nedeni ile yığma toprağın eğiminin zamanla azaldığı gözlemlenmiştir. Tümülüsün içerisine girilememesi sebebiyle içerisnde tahribat olup olmadığına yönelik bir tespit yapılamamıştır. Ancak tümülüsün giriş bölümünde tahribatlar gözlemlenebilmiştir. Yakın çevresinde eski kaçak kazı çukurlarına rastlanılmıştır. Tarımsal faaliyetler ve kaçak kazılardan dolayı tahribata uğrayan tümülüste temizlik belgeleme çalışması yapılması ardından kaçak kazı çukurların kapatılması gerekmektedir.

REVİZYON
KORUMA KURULU ONAYI

HARİTA- FOTOĞRAFLAR:

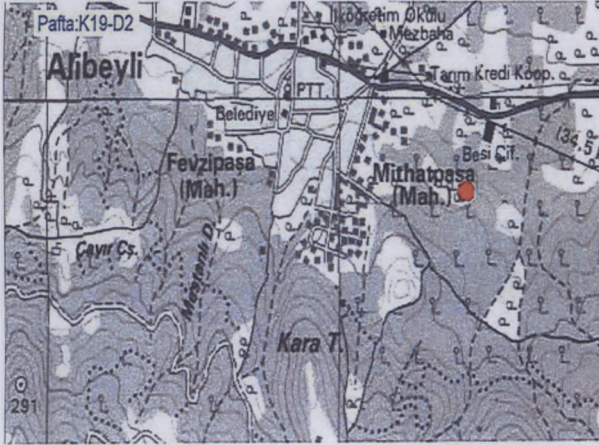

T Ü R K İ Y E		KÜLTÜR VARLIKLARI VE MÜZELER GENEL MÜDÜRLÜĞÜ		S İ T		HARİTA NO	
İLİ: MANİSA	İLÇESİ: SARUHANLI	MAHALLE - KÖY VEYA ALİBEYLİ		KADASTRO PAFTA:	ADA:	PARSEL:	
MEVKİL: :							
ADI: Tümülüs							

GENEL TANIM: Tümülüs, Manisa İli, Saruhanlı İlçesi, Alibeyli Mahallesi sınırları içerisinde, Bekçitepe Mevkiinde yer almaktadır.

ŞİMDİKİ TEHLİKELER: Kaçak kazılar ve tarımsal faaliyetler

ŞİMDİKİ DURUM: Korunmasız

SİT POTANSİYELİ: 1.(birinci) Derece Arkeolojik Sit

ŞİMDİKİ KORUMA:

ONERİLEN KORUMA: 1.(birinci) Derece Arkeolojik Sit

YAYIN DİZİSİ:-

HAZIRLAYANLAR 16.05.2019
Meltem DOĞAN ŞİMŞEK Arkeolog İMZA
Yeliz CAN Harita Mühendisi İMZA

KONTROL EDEN
Fuat KESKİN
Müdür V.
İMZA

GÖZLEMLER: Tümülüsün çevresinin zeytinlik alan olarak kullanıldığı, söz konusu tümülüsün bir adet mezar odası ve mezar odası girişi sağlayan bir adet küçük bir ön odasının bulunduğu gözlemlenmiştir. Tümülüsün eğimli bir alanın üzerinde konumlandırıldığı ve çevresinde bulunan (zeytinlik) tarımsal faaliyetler nedeni ile yığma toprağın eğiminin zamanla azaldığı gözlemlenmiştir. Ayrıca kaçak kazılar nedeni ile de tümülüsün hem içinde hem üzerinde tahribata uğradığı gözlemlenmiştir. Tümülüste tahribatın önlenmesi amacıyla temizlik ve belgeleme çalışması yapılmasının ve kaçak kazı çukurlarının kapatılması gerekmektedir.

REVİZYON
KORUMA KURULU ONAYI

HARİTA- FOTOĞRAFLAR:

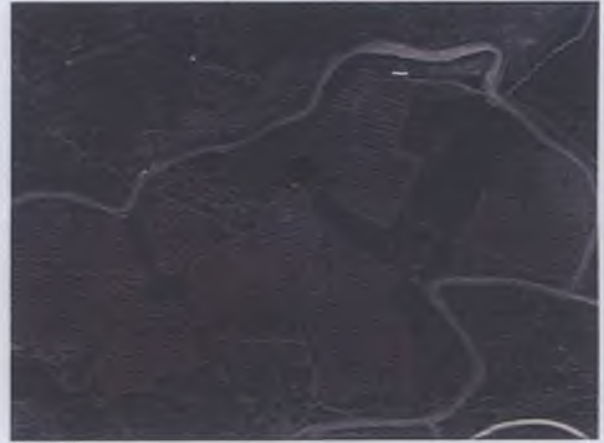
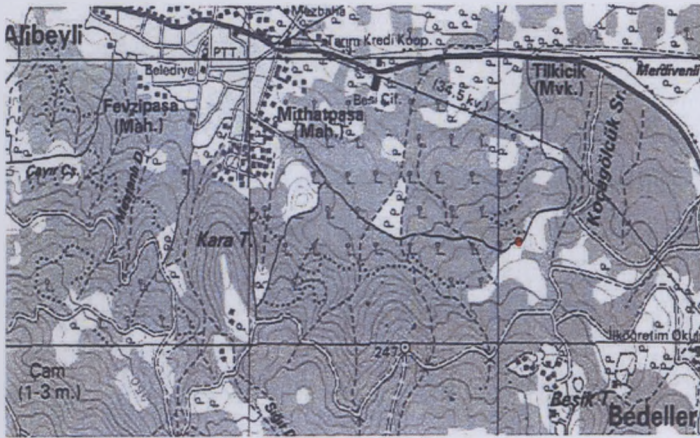

MANİSA İLİ, SARUHANLI İLÇESİ, ALİBEYLİ MAHALLESİ

(BEKÇİTEPE TÜMÜLÜSÜ)

(ÖLÇEK:1/2000)

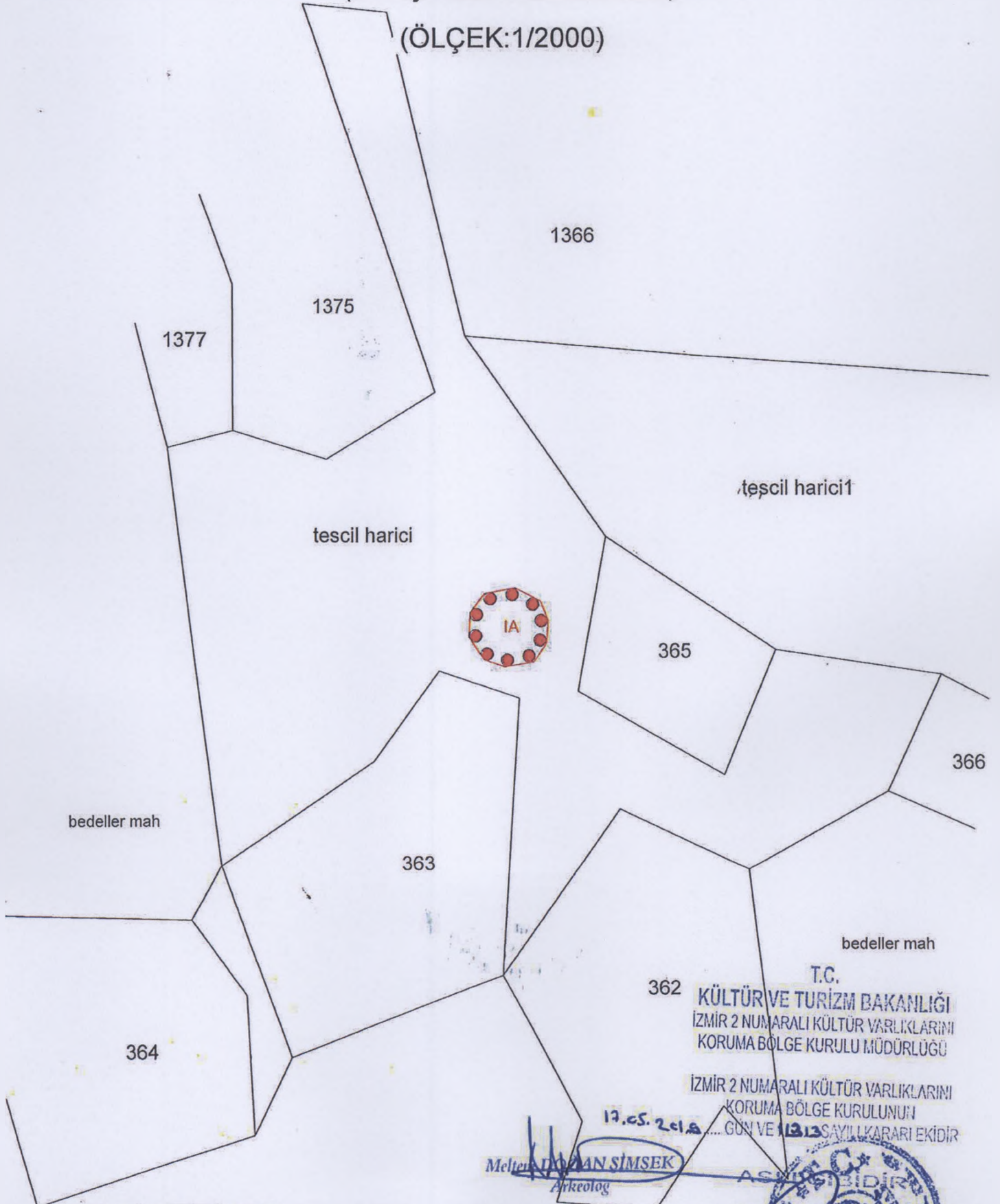

: I.DERECE ARKEOLOJİK SİT SINIRI

bedeller mah

Meltem **DOĞAN SİMSEK**
Arkeolog

17.05.2018

T.C.
KÜLTÜR VE TURİZM BAKANLIĞI
İZMİR 2 NUMARALI KÜLTÜR VARLIKLARINI
KORUMA BÖLGE KURULU MÜDÜRLÜĞÜ

İZMİR 2 NUMARALI KÜLTÜR VARLIKLARINI
KORUMA BÖLGE KURULUNUN
GÜN VE 11313 SAYILI KARARI EKİDİR



MANİSA İLİ, SARUHANLI İLÇESİ, ALİBEYLİ MAHALLESİ

(ALİBEYLİ TÜMÜLÜSÜ)

(ÖLÇEK:1/2000)



○ ○ ○ ○ ○ ○ : I.DERECE ARKEOLOJİK SİT SINIRI

Meltem DOĞAN ŞİMŞEK
Arkeolog

17.05.2019

T.C.
KÜLTÜR VE TURİZM BAKANLIĞI
İZMİR 2 NUMARALI KÜLTÜR VARLIKLARINI
KORUMA BÖLGE KURULU MÜDÜRLÜĞÜ
İZMİR 2 NUMARALI KÜLTÜR VARLIKLARINI
KORUMA BÖLGE KURULUNUN
GÜN VE 1/135 SAYILI KARARI EKİDİR



MANİSA İLİ, SARUHANLI İLÇESİ, ALİBEYLİ MAHALLESİ
(BEKÇİTEPE TÜMÜLÜSÜ)

UTM ED50-6 DERECE SİSTEMDE KOORDİNE ÖZET ÇİZELGESİ

Nokta No	Y	X
N1	564093.422	4281380.376
N2	564103.750	4281375.109
N3	564107.032	4281367.342
N4	564106.340	4281358.114
N5	564101.113	4281350.430
N6	564089.233	4281348.469
N7	564080.958	4281351.498
N8	564074.967	4281360.537
N9	564075.544	4281370.341
N10	564081.080	4281377.953

T.C.
KÜLTÜR VE TURİZM BAKANLIĞI
İZMİR 2 NUMARALI KÜLTÜR VARLIKLARINI
KORUMA BÖLGE KURULU MÜDÜRLÜĞÜ

İZMİR 2 NUMARALI KÜLTÜR VARLIKLARINI
KORUMA BÖLGE KURULUNUN
12.05.2019 GÜN VE 11313 SAYILI KARARI EKİDİR

Mehmet DÜĞAN ŞİMŞEK
Arkeolog

