



T.C.

KÜLTÜR VE TURİZM BAKANLIĞI
İZMİR II NUMARALI KÜLTÜR VARLIKLARINI
KORUMA BÖLGE KURULU
KARAR

TOPLANTI TARİHİ VE NO : 26.06.2019-463

35.06/170



KARAR TARİHİ VE NO : 26.06.2019-11442

Toplantı Yeri
İZMİR

İzmir ili, Foça ilçesi, Atatürk Mahallesinde, İzmir 1 numaralı Kültür ve Tabiat Varlıklarını Koruma Kurulu'nun 16.01.1992 tarih ve 3875 sayılı kararı ile belirlenen 1.(Birinci) Derece doğal sit alanında kalan mülkiyeti Kıyı Emniyeti Genel Müdürlüğü adına kayıtlı, tapunun 12 pafta,28 ada,1 parselinde kayıtlı Deniz Feneri ve Lojmanın 13.02.2019 tarihli ve 10765 sayılı kararımız doğrultusunda korunması gerekli kültür varlığı olarak tescil edilmesine esas 2863 sayılı yasanın 7 maddesi kapsamında kurum görüşlerinin iletildiği, Foça Belediye Başkanlığının 15.04.2019 tarih ve 1127 sayılı yazısı, İzmir Valiliği, İl Kültür ve Turizm Müdürlüğü'nün 24.04.2019 tarihli ve 349003 sayılı yazısı ve ekleri, Kültür ve Turizm Bakanlığı Phokaia Kazılarının 24.04.2019 tarihli ve 2019/26 sayılı yazısı ve ekleri, Kıyı Emniyeti Genel Müdürlüğü, Destek Hizmetleri Dairesi Başkanlığı Emlak Müdürlüğü'nün 22.04.2019 tarihli 20588 sayılı yazısı ve ekleri, İzmir Büyükşehir Belediye Başkanlığı, Etüd ve Projeler Dairesi Müdürlüğü'nün 17.05.2019 tarihli ve E.117001 sayılı yazısı ve ekleri, İzmir Valiliği, Çevre ve Şehircilik İl Müdürlüğü'nün 09.05.2019 tarihli ve E.44876 sayılı yazısı ve ekleri, İzmir Valiliği, Çevre ve Şehircilik İl Müdürlüğü'nün 31.05.2019 tarihli ve E.55470 sayılı yazısı ve ekleri, Kurul Müdürlüğü uzmanlarınca hazırlanan 25.06.2019 tarihli ve 286457 sayılı ile kayıtlı uzman raporu okundu, ekleri ve işlem dosyası incelendi. Yapılan görüşmeler sonunda;

İzmir ili, Foça ilçesi, Atatürk Mahallesinde, tapunun 12 pafta,28 ada,1 parselinde kayıtlı taşınmaz üzerinde bulunan Deniz Feneri ve Lojmanın 2863 sayılı yasa kapsamında 1. (birinci) grup Korunması gerekli kültür varlığı olarak tescil edilmesine, ekli tescil fişinin uygun olduğuna,

Söz konusu parselde Kurulumuz izni olmaksızın herhangi bir inşai ve fiziki müdahalede bulunulmamasına, yapının tescil işlemlerinin tamamlanmasının ardından mevcut eklentilerin arındırılmasına ve kullanıma yönelik hazırlanacak rölöve restitüsyon ve restorasyon projesinin değerlendirilmek üzere Kurulumuza iletilmesine karar verildi.

AVRUPA KONSEYİ	Doğal Ve Kültürel Varlıkları Koruma Envanteri D.K.K.K.E		KÜLTÜR VARLIĞI	Envanter No: 35.06/170	
TÜRKİYE	Kültür Varlıkları ve Müzeler Genel Müdürlüğü			Harita No:	
İli: İzmir	İlçesi: Foça	Mahalle Köy: Atatürk		KORUMA DERECESESİ	1. Grup Yapı
Sokak :		Pafta : -	Ada :28		Parsel: 1
Adı: Deniz Feneri ve Lojmanı	Yaptıran: -	Yapan: -	Mimari Çağı: -19.yy	Üslup: -	
	Yapım Tarihi: 1887	Kitabe: -	Vakfiye:-		
Genel Tanım: Deniz Feneri ve Müştemilatı					
Koruma Durumu	A İyi B Orta C Fena	Taşıyıcı	A Dış Yapı B C	A Üst Yapı B C	A İç Yapı B C
			A Süsleme Elemanları B C	A Rutubet B C	A Yok B İzi Var C Önemli
Vaziyet planı:			Fotoğraf		
					
Resim 14: Yarımadaya adını veren tarihi fener kulesinin 1913 yılına ait olan bir görünümü (F. Sartiaux, PHOCEE, 1914, s. 120.).					
Gözlemler: Dış cephesine çok fazla eklenti yapıldığından, değişmişlik gözlemlendiğinden koruma durumu "kötü"dür.					
Bugünkü Sahibi:	Kıyı Emniyeti Genel Müdürlüğü		Bakımından sorumlu olması gereken kuruluş: Kıyı Emniyeti Genel Müdürlüğü, belediye.		
Yapılan Onarımlar: Yapı tadilat projesi doğrultusunda tadilat geçirmiş izinsiz yapılan eklentiler nedeniyle tüm cepheleri okunamaz hale gelmiştir.					
Ayrıntılı Tanım:	Eski Foça'da Fener Burnu Yarımadasının kuzey ucunda Foça Liman girişini gösteren tek katlı avlulu kagir bir bina ve bitişğinde 12 m yüksekliğinde silindirik gövdeye sahip fener yapısı yer alır. Söz konusu fener yapısının bağlı olduğu lojman binası olarak kullanılan tek katlı kargir yapının üzeri kırma kiremit ile örtülmüştür. Fener ve lojman binasının etrafı zamanla birçok eklentiye maruz kalarak fener kulesinin üst kısmı hariç yapıyı görünmez kıldığı görülmektedir. Fener yapısının sahip olduğu mimari özelliği ve işaret ettiği tarih açısından erken dönem fenerlerden olmasından dolayı bahse konu yapının etrafındaki eklentilerden arındırılarak ilk ve özgün haliyle korunması gereklidir.		Teknik bilgiler:	Su	Elektrik
				X	X
				-	-
				-	-
			Örjinal Kullanımı: Deniz Feneri ve Lojmanı		
			Bugünkü Kullanımı: Restoran/ Cafe		
			Önerilen Kullanımı: Deniz Feneri ve Lojmanı		
			Hazırlayanlar: .../.../2019		
			Özlem DEMİREL SÜNGÜ Şehir Plancısı İMZA		
			Deniz DURDU Mimar İMZA		
Kaynakça: F. Sartiaux, PHOCEE, 1914)	Ekler:	Kontrol Eden: Fuat KESKİN Müdür V. İMZA			
	Rapor:	X	Kurul Onayı :		
	Fotoğraf:	X	T.C. KÜLTÜR VE TURİZM BAKANLIĞI İzmir 2 Nolu Kültür Varlıkları Koruma Bölge Kurulu Müdürlüğü İZMİR 2 NUMARALI KÜLTÜR VARLIKLARINI KORUMA BÖLGE KURULUNUN 26.06.2019 TARİH VE 11442 SAYILI KARARI EKİDİR		
	Rölöve Proje:				
	Restorasyon Projesi:				
	Hallihazır Harita:	X			
	Kadastral durum:	X			
	Kroki:		Revizyon:		
	Kitabe: Vakfiye		Kurul Kararları:		

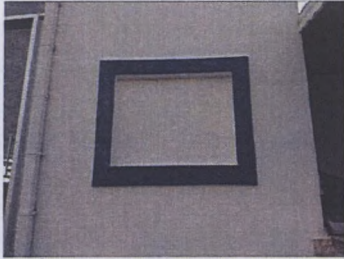
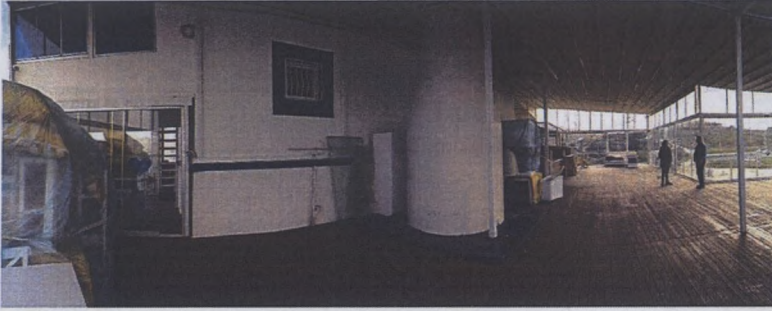
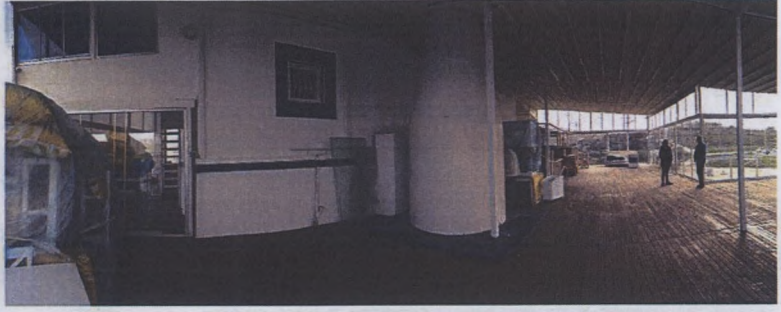

(Fotoğraf çekim tarihi bilinmemektedir.)