

T.C.
KÜLTÜR ve TURİZM BAKANLIĞI
KÜTAHYA KÜLTÜR VARLIKLARINI KORUMA BÖLGE KURULU
KARAR

Toplantı Tarihi ve No : 24.06.2019-283
Karar Tarihi ve No : 24.06.2019-5322

43.00/2872
Toplantı Yeri
KÜTAHYA

Kütahya ili, Merkez ilçesi, Ovacık köyü, İnlice Mahallesi'nde yer alan İnlice Nekropolü'nün sit sınırlarının yeniden irdelenmesine ilişkin; Kütahya Kültür Varlıklarını Koruma Bölge Kurulunun 29.03.2019 tarih ve 5226 sayılı Kararı ve Kütahya Kültür Varlıklarını Koruma Bölge Kurulu Müdürlüğü uzmanlarınca hazırlanan 17.06.2019 tarih ve 275117 sayılı rapor ile Müdürlük evrakına 19.06.2019 tarih ve 275458 sayı ile kayıtlı rapor okundu, ekleri ve işlem dosyası incelendi, alan Kurulumuz üyelerince yerinde görüldü, yapılan görüşmeler sonucunda;

Kütahya ili, Merkez ilçesi, Ovacık köyü, İnlice Mahallesi'nde yer alan Bursa Kültür ve Tabiat Varlıklarını Koruma Kurulunun 27.01.1995 tarih ve 3996 sayılı Kararı ile 1. Derece Arkeolojik ve Doğal Sit olarak tescil edilen, Kütahya Kültür Varlıklarını Koruma Bölge Kurulunun 21.04.2017 tarih ve 4016 sayılı Kararı ile 1. Derece Arkeolojik Sit sınırları sayısallaştırılan ve Kütahya Kültür Varlıklarını Koruma Bölge Kurulunun 20.06.2018 tarih ve 4720 sayılı Kararı ile sit sınırları 1. ve 2. derece arkeolojik sit olarak revize edilen ve Kütahya Kültür Varlıklarını Koruma Bölge Kurulunun 29.03.2019 tarih ve 5226 sayılı Kararı ile sit sınırlarının Koruma Bölge Kurulu Müdürlüğü uzmanlarınca yeniden irdelenmesine karar verilen İnlice Nekropolü 1. ve 2. Derece Arkeolojik Sitine ilişkin; Müdürlük uzmanlarınca hazırlanan 17.06.2019 tarihli rapor doğrultusunda önerilen revize sit sınırlarının uygun olduğuna; uygun bulunan yeni sınırlar sonrasında 1. Derece Arkeolojik Sit sınırları dışında kalan karar eki listedeki parsellerin tapu kayıtlarından 1. Derece Arkeolojik Sit şerhinin kaldırılmasına; İnlice Nekropolü ve Deliktaş Kalesi 1. ve 2. Derece Arkeolojik Sitine yönelik hazırlanan tescil fişi, 1/25000 ölçekli harita, kadastral harita ile şerh konulacak ve kaldırılacak parseller listesinin onaylanmasına; alanda Kültür Varlıklarını Koruma Yüksek Kurulu'nun 05.11.1999 tarih ve 658 sayılı ilke kararının geçerli olduğuna; ayrıca, ahır, depo vb. amaçlarla kullanıldığı görülen kültür mağaralarında tespit edilen izinsiz uygulamaların kaldırılarak, bahse konu mağaraların 60 (altmış) gün içerisinde eski haline getirilmesi gerektiğine; aksi takdirde söz konusu izinsiz uygulamalara ilişkin ilgilileri hakkında Kütahya Cumhuriyet Başsavcılığına suç duyurusunda bulunulmasına; karar verildi.

| AVRUPA KONSEYİ | DOĞAL ve KÜLTÜREL VARLIKLARI KORUMA ENVANTERİ D.K.V.K.E | SİT | ENVANTER NO: |
|--|---|--|--|
| TÜRKİYE | KÜLTÜR VARLIKLARI VE MÜZELER GENEL MÜDÜRLÜĞÜ | | HARİTA NO: |
| İli: Kütahya | İLÇESİ: Merkez | MAHALLE,KÖY VEYA MEVKİİ: Ovacık köyü, İnce Mahallesi | KADASTRO: PAFTA: ADA: PARSEL: |
| ADI: İnce Nekropolü ve Deliktaş Kalesi | | | |
| GENEL TANIM: İnce Nekropolü İnce Mahallesinin hemen kuzeyinde yer alan almaktadır. Nekropol içerisinde çok sayıda kaya oygu mezar odası ve ikisi yeni tespit olmak üzere 4 adet kilise yer almaktadır. Bunlardan ilki Aşağı Kilisedir. Bahse konu Kilise Nekropolün batı yakasında yer alır ve yarısından fazlası kaya bloğunun kopması nedeni ile tahrip olmuştur. Kilisenin görülebilen bölümünde, niş ile templon arasındaki güney duvarda kırmızı boya ile yazılmış bir yazıt mevcuttur. Ayrıca kilise içerisinde iki adet de yine kırmızı boya ile yapılmış haç tasviri görülebilmektedir. Kiliselerden diğeri Çifte (Üst) Kilisedir. Kilise Aşağı kilisenin kuzey doğusunda, kayalıkların üstünde, çam ağaçlarının arasında kalmaktadır. Birbiri ile ilişkili iki kiliseden oluşmaktadır. Kilise içerisinde çok sayıda kırmızı boya kullanılarak yapılmış başı bir hale içerisine alınmış aziz tasvirleri, kanatları ile birlikte tasvir edilmiş melek figürü ve çok sayıda haç tasviri yer almaktadır. Kiliselerden üçüncüsü yeni tespit edilen Orta Kilisedir. Üç bölümlü kilise iyi korunmuştur ve içerisinde yer alan kemerli bölümlerin üzerinde ve duvarlarda kırmızı boya ile yapılan süsleme motifleri, niş içerisinde kanatları ile tasvir edilen melek? figürü ve bir adet de kayaya oyularak yapılmış haç tasviri yer almaktadır. Dördüncü ve son kilise ise Nekropolün üzerinde olduğu kayalıkların doğu ucunda yer alan ve yine yeni tespit Kayadibi Kilisesidir. Bu kilise de iyi korunmuş olmasının yanı sıra, içerisinde herhangi bir motif ya da figüre ilişkin ize rastlanmamıştır. | | | |
| İnce Nekropolü 1. Derece Arkeolojik Sit sınırları içerisinde yer alan Deliktaş Kalesi ve Deliktaş Kilisesi İnce Mahallesinin yaklaşık 1 km kuzeyinde yer almaktadır. Deliktaş Kalesi de Penter Kale gibi çevresine hakim bir kayalık üzerine oyularak inşa edilmiştir. Frig Dönemi yapısı olmasının yanı sıra ardılı dönemlerde de kullanım gördüğü düşünülmektedir. Batısında iki burç, doğusunda dört ok atma yeri vardır. Kayalığın kuzey yamacından ulaşılan bölümde birbirine geçitlerle bağlanan birçok kaya odası olduğu, Kale'ye ulaşımın Kale'nin üzerinde yer aldığı kayalığın kuzeydoğusundan oygu merdivenlerle sağlandığı ve bu merdivenlerin bir bölümü sağlam iken büyük bölümünün koparak aşağı yuvarlandığı tespit edilmiştir. Yanı sıra, Kalenin güney yüzünde bir adet kilise ve kilise girişinin hemen doğusundaki yüzde Kybele Kültünün yer aldığı görülmüştür. Deliktaş Kilisesi olarak adlandırılan Kiliseye batısındaki yuvarlak kemerli dikdörtgen giriş açıklığından girilmektedir. Bu girişin üzerinde yuvarlak kemerli küçük bir pencere vardır. Girişteki Narteks mekanı kuzey- güney doğrultusunda, beşik tonozludur. Narteksin kuzey duvarında bir seki, onun hemen önünde biri büyük biri küçük iki mezar yeri görülmektedir. Sekinin üzerinde kırmızı boya ile yapılmış süslemeler yer alır. Naos doğu- batı doğrultusunda dikdörtgen planlı ve beşik tonoz tavanlıdır. Kilisenin içerisinde çeşitli bölümlerde kırmızı boya ile yapılmış haç tasvirleri bulunmaktadır. | | | |
| ŞİMDİKİ TEHLİKELER: Doğal etkiler | | | |
| ŞİMDİKİ DURUM: | | | |
| SİT POTANSİYELİ: 1. ve 2. Derece Arkeolojik ve Doğal Sit | KORUMA DERECESİ: | | |
| ŞİMDİKİ KORUMA: 1. ve 2. Derece Arkeolojik ve Doğal Sit | HAZIRLAYANLAR: 19.06.2019  Cem PALA Arkeolog  Ayhan ÖNCELEN Sanat Tarihçi | | |
| ÖNERİLEN KORUMA: 1. ve 2. Derece Arkeolojik Sit | KONTROL EDEN:  Mehmet Ali KARAKAYA Müdür V. KURUL KARARLARI NO: B.K.T.V.K.K'nin 27.01.1995 tarih ve 3996 sayılı kararı KKVKBK'nun21.04.2017 tarih ve 4016 sayılı kararı KKVKBK'nun20.06.2018 tarih ve 4720 sayılı kararı | | |
| YAYIN DİZİSİ: | REVİZYON: | | |
| GÖZLEMLER: | KURUL ONAYI: | | |

HARİTALAR, FOTOĞRAFLAR:

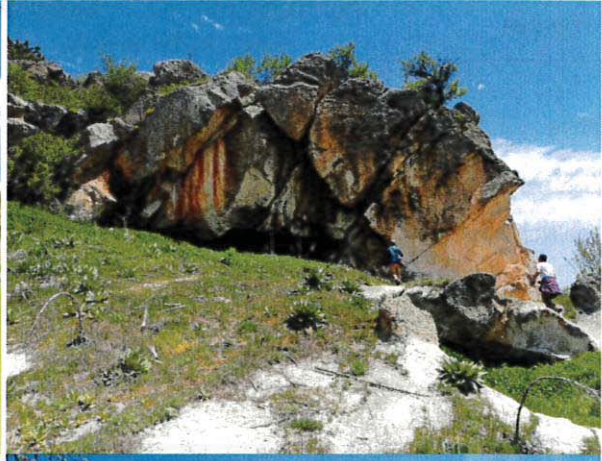

T.C.
KÜLTÜR VE TURİZM BAKANLIĞI
Kütahya Kültür Varlıklarını
Koruma Bölge Kurulu Müdürlüğü

KÜTAHYA KÜLTÜR VARLIKLARINI
KORUMA BÖLGE KURULU MÜDÜRLÜĞÜ
24/06/2019 TARİH VE 5322
SAYILI KARAR EKİDİR .

Cem PALA
Arkeolog



UTM 6 derecelik dilime esas Avrupa 1950 (ED-50) UTM 3 derecelik dilime esas Avrupa 1950 (ED-625) 000 datumu koordinat değerleri

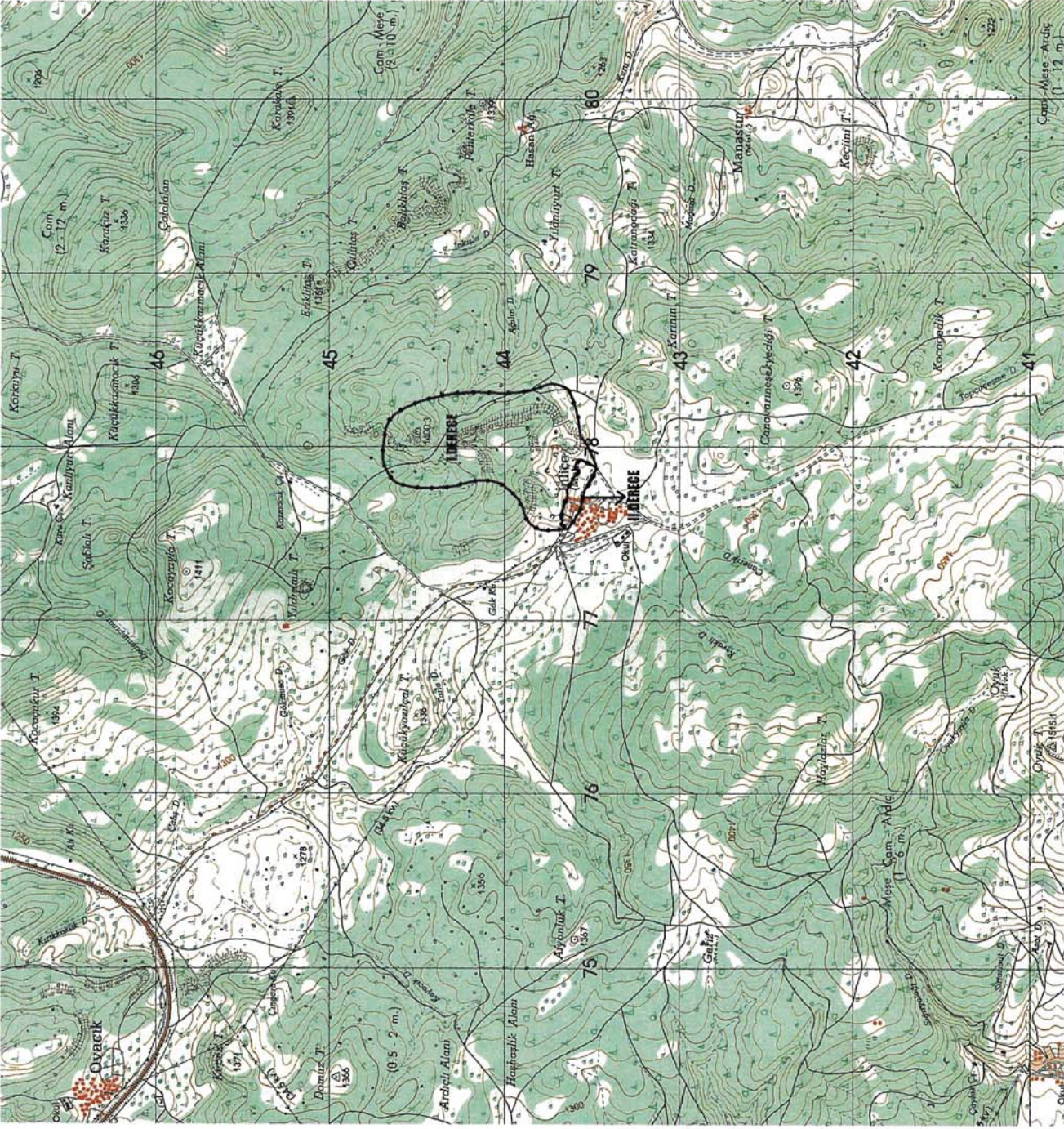

| Nokta No | Y | X |
|----------|------------|------------|
| 1 | 58077 035 | 43474 611 |
| 2 | 58077 035 | 43474 611 |
| 3 | 53704 135 | 434372 170 |
| 4 | 53708 380 | 434385 560 |
| 5 | 537135 815 | 434385 862 |
| 6 | 537164 256 | 434335 799 |
| 7 | 537191 000 | 434331 677 |
| 8 | 537204 812 | 434317 268 |
| 9 | 537284 312 | 434306 019 |
| 10 | 537312 750 | 434302 603 |
| 11 | 537325 127 | 434295 988 |
| 12 | 53734 850 | 434281 289 |
| 13 | 53735 951 | 434278 951 |
| 14 | 53736 988 | 434277 951 |
| 15 | 53737 950 | 434286 284 |
| 16 | 53737 950 | 434286 284 |
| 17 | 537348 262 | 434286 611 |
| 18 | 537442 354 | 434286 611 |
| 19 | 53744 262 | 434286 611 |
| 20 | 537384 827 | 434286 088 |
| 21 | 537384 827 | 434286 088 |
| 22 | 537368 660 | 434286 813 |
| 23 | 537368 660 | 434286 813 |
| 24 | 537515 865 | 434286 444 |
| 25 | 537515 865 | 434286 444 |
| 26 | 53751 043 | 434286 029 |
| 27 | 53751 043 | 434286 029 |
| 28 | 537108 577 | 434224 446 |
| 29 | 537077 243 | 434222 857 |
| 30 | 53764 642 | 434222 857 |
| 31 | 53714 203 | 434146 700 |
| 32 | 53681 731 | 434146 700 |
| 33 | 536887 289 | 434215 203 |
| 34 | 536849 721 | 434214 065 |
| 35 | 53681 212 | 434210 026 |
| 36 | 53679 567 | 434200 250 |
| 37 | 53680 300 | 434200 250 |
| 38 | 53684 841 | 434228 857 |
| 39 | 53684 841 | 434228 857 |
| 40 | 536623 841 | 434226 516 |
| 41 | 53682 943 | 434286 171 |
| 42 | 53682 943 | 434286 171 |
| 43 | 53682 943 | 434286 171 |
| 44 | 53682 943 | 434286 171 |
| 45 | 53681 560 | 434286 205 |
| 46 | 53681 560 | 434286 205 |
| 47 | 53681 674 | 434286 211 |
| 48 | 53675 830 | 434286 347 |
| 49 | 53675 830 | 434286 347 |
| 50 | 53674 101 | 434286 560 |
| 51 | 53674 101 | 434286 560 |
| 52 | 53682 887 | 434274 478 |
| 53 | 53682 887 | 434274 478 |
| 54 | 53683 567 | 434281 559 |
| 55 | 53683 567 | 434281 559 |
| 56 | 53679 654 | 434281 185 |
| 57 | 53679 654 | 434281 185 |
| 58 | 53679 654 | 434281 185 |
| 59 | 53679 654 | 434281 185 |
| 60 | 53681 752 | 434286 775 |
| 61 | 53681 752 | 434286 775 |
| 62 | 53681 752 | 434286 775 |
| 63 | 53681 752 | 434286 775 |
| 64 | 53681 752 | 434286 775 |
| 65 | 53681 752 | 434286 775 |
| 66 | 53681 752 | 434286 775 |
| 67 | 53681 752 | 434286 775 |
| 68 | 53681 752 | 434286 775 |
| 69 | 53681 752 | 434286 775 |
| 70 | 53681 752 | 434286 775 |
| 71 | 53681 752 | 434286 775 |
| 72 | 53681 752 | 434286 775 |
| 73 | 53681 752 | 434286 775 |
| 74 | 53681 752 | 434286 775 |
| 75 | 53681 752 | 434286 775 |
| 76 | 53681 752 | 434286 775 |
| 77 | 53681 752 | 434286 775 |
| 78 | 53681 752 | 434286 775 |
| 79 | 53681 752 | 434286 775 |
| 80 | 53681 752 | 434286 775 |
| 81 | 53681 752 | 434286 775 |
| 82 | 53681 752 | 434286 775 |
| 83 | 53681 752 | 434286 775 |
| 84 | 53681 752 | 434286 775 |
| 85 | 53681 752 | 434286 775 |
| 86 | 53681 752 | 434286 775 |
| 87 | 53681 752 | 434286 775 |
| 88 | 53681 752 | 434286 775 |

| Nokta No | Y | X |
|----------|------------|------------|
| 31 | 536933 322 | 434157 727 |
| 32 | 536933 322 | 434157 727 |
| 33 | 53697 731 | 434148 206 |
| 34 | 53697 289 | 434154 200 |
| 35 | 53692 212 | 434190 000 |
| 36 | 53697 567 | 434200 250 |
| 37 | 53697 567 | 434200 250 |
| 38 | 53697 567 | 434200 250 |
| 39 | 53697 567 | 434200 250 |
| 40 | 53697 567 | 434200 250 |
| 41 | 53697 567 | 434200 250 |
| 42 | 53697 567 | 434200 250 |
| 43 | 53697 567 | 434200 250 |
| 44 | 53697 567 | 434200 250 |
| 45 | 53697 567 | 434200 250 |
| 46 | 53697 567 | 434200 250 |
| 47 | 53697 567 | 434200 250 |
| 48 | 53697 567 | 434200 250 |
| 49 | 53697 567 | 434200 250 |
| 50 | 53697 567 | 434200 250 |
| 51 | 53697 567 | 434200 250 |
| 52 | 53697 567 | 434200 250 |
| 53 | 53697 567 | 434200 250 |
| 54 | 53697 567 | 434200 250 |
| 55 | 53697 567 | 434200 250 |
| 56 | 53697 567 | 434200 250 |
| 57 | 53697 567 | 434200 250 |
| 58 | 53697 567 | 434200 250 |
| 59 | 53697 567 | 434200 250 |
| 60 | 53697 567 | 434200 250 |
| 61 | 53697 567 | 434200 250 |
| 62 | 53697 567 | 434200 250 |
| 63 | 53697 567 | 434200 250 |
| 64 | 53697 567 | 434200 250 |
| 65 | 53697 567 | 434200 250 |
| 66 | 53697 567 | 434200 250 |
| 67 | 53697 567 | 434200 250 |
| 68 | 53697 567 | 434200 250 |
| 69 | 53697 567 | 434200 250 |
| 70 | 53697 567 | 434200 250 |
| 71 | 53697 567 | 434200 250 |
| 72 | 53697 567 | 434200 250 |
| 73 | 53697 567 | 434200 250 |
| 74 | 53697 567 | 434200 250 |
| 75 | 53697 567 | 434200 250 |
| 76 | 53697 567 | 434200 250 |
| 77 | 53697 567 | 434200 250 |
| 78 | 53697 567 | 434200 250 |
| 79 | 53697 567 | 434200 250 |
| 80 | 53697 567 | 434200 250 |
| 81 | 53697 567 | 434200 250 |
| 82 | 53697 567 | 434200 250 |
| 83 | 53697 567 | 434200 250 |
| 84 | 53697 567 | 434200 250 |
| 85 | 53697 567 | 434200 250 |
| 86 | 53697 567 | 434200 250 |
| 87 | 53697 567 | 434200 250 |
| 88 | 53697 567 | 434200 250 |

| Nokta No | Y | X |
|----------|-----------|------------|
| 31 | 27792 000 | 434487 000 |
| 32 | 27792 000 | 434487 000 |
| 33 | 27792 000 | 434487 000 |
| 34 | 27792 000 | 434487 000 |
| 35 | 27792 000 | 434487 000 |
| 36 | 27792 000 | 434487 000 |
| 37 | 27792 000 | 434487 000 |
| 38 | 27792 000 | 434487 000 |
| 39 | 27792 000 | 434487 000 |
| 40 | 27792 000 | 434487 000 |
| 41 | 27792 000 | 434487 000 |
| 42 | 27792 000 | 434487 000 |
| 43 | 27792 000 | 434487 000 |
| 44 | 27792 000 | 434487 000 |
| 45 | 27792 000 | 434487 000 |
| 46 | 27792 000 | 434487 000 |
| 47 | 27792 000 | 434487 000 |
| 48 | 27792 000 | 434487 000 |
| 49 | 27792 000 | 434487 000 |
| 50 | 27792 000 | 434487 000 |
| 51 | 27792 000 | 434487 000 |
| 52 | 27792 000 | 434487 000 |
| 53 | 27792 000 | 434487 000 |
| 54 | 27792 000 | 434487 000 |
| 55 | 27792 000 | 434487 000 |
| 56 | 27792 000 | 434487 000 |
| 57 | 27792 000 | 434487 000 |
| 58 | 27792 000 | 434487 000 |
| 59 | 27792 000 | 434487 000 |
| 60 | 27792 000 | 434487 000 |
| 61 | 27792 000 | 434487 000 |
| 62 | 27792 000 | 434487 000 |
| 63 | 27792 000 | 434487 000 |
| 64 | 27792 000 | 434487 000 |
| 65 | 27792 000 | 434487 000 |
| 66 | 27792 000 | 434487 000 |
| 67 | 27792 000 | 434487 000 |
| 68 | 27792 000 | 434487 000 |
| 69 | 27792 000 | 434487 000 |
| 70 | 27792 000 | 434487 000 |
| 71 | 27792 000 | 434487 000 |
| 72 | 27792 000 | 434487 000 |
| 73 | 27792 000 | 434487 000 |
| 74 | 27792 000 | 434487 000 |
| 75 | 27792 000 | 434487 000 |
| 76 | 27792 000 | 434487 000 |
| 77 | 27792 000 | 434487 000 |
| 78 | 27792 000 | 434487 000 |
| 79 | 27792 000 | 434487 000 |
| 80 | 27792 000 | 434487 000 |
| 81 | 27792 000 | 434487 000 |
| 82 | 27792 000 | 434487 000 |
| 83 | 27792 000 | 434487 000 |
| 84 | 27792 000 | 434487 000 |
| 85 | 27792 000 | 434487 000 |
| 86 | 27792 000 | 434487 000 |
| 87 | 27792 000 | 434487 000 |
| 88 | 27792 000 | 434487 000 |

II. DERECE ARKEOLOJİK SİT KOORDİNAT DEĞERLERİ

T.C
KÜLTÜR VE TURİZM BAKANLIĞI
Kütahya Kültür Varlıklarını
Koruma Bölge Kurulu Müdürlüğü

KÜTAHYA
KÜLTÜR VARLIKLARINI KORUMA
BÖLGE KURULU MÜDÜRLÜĞÜ
24.06/2019 TARİH VE 5322
SAYILI KARAR EKİDİR



Cem PALA
Arkeolog



Melipet ALI KARAKAYA
Müdür V.

KÜTAHYA İLİ, MERKEZ, OVACIK KÖYÜ, İNİLİCE MAHALLESİ
İNİLİCE NEKROPOLÜ VE DELİKTAŞ KALESİ
I. VE II. DERECE ARKEOLOJİK SİT

Pafta Adı: J24-C2

● : I. Derece Arkeolojik Sit
● : II. Derece Arkeolojik Sit

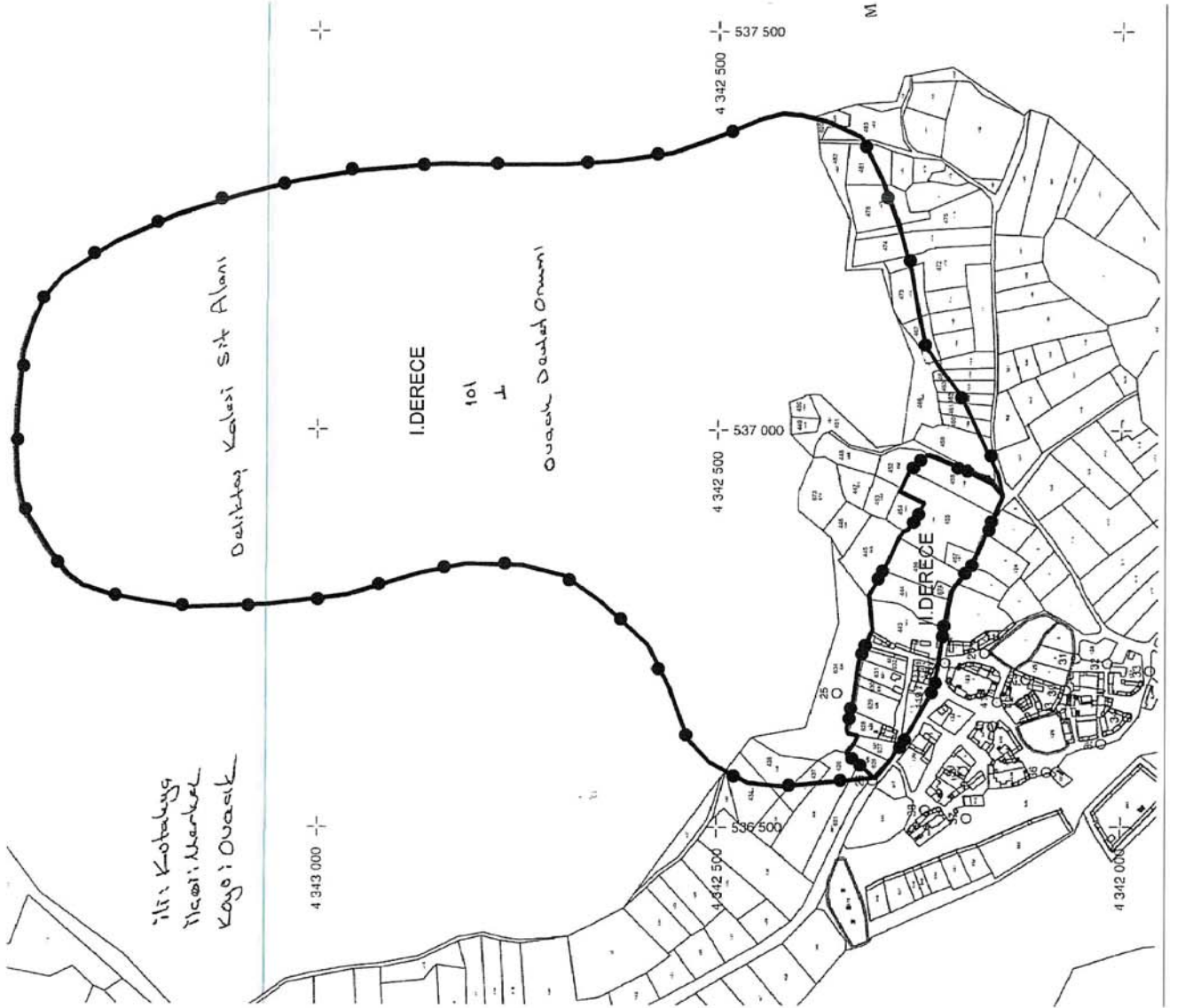
I. Derece Sit Alanı: 630785,00 m²
II. Derece Sit Alanı: 35223,00 m²



UTM 3 derecelik dilime esas Avrupa 1950 (ED-50)
datumu koordinat değerleri

II. DERECE ARKEOLOJİK SİT KOORDİNAT DEĞERLERİ

| Nokta No | Y | X |
|----------|------------|------------|
| 31 | 536933,332 | 434197,727 |
| 32 | 536917,731 | 434214,200 |
| 33 | 536907,289 | 434215,200 |
| 34 | 536907,289 | 434215,200 |
| 35 | 536922,212 | 434210,020 |
| 36 | 536917,567 | 434209,250 |
| 37 | 536920,289 | 434216,930 |
| 38 | 536920,289 | 434216,930 |
| 39 | 536904,605 | 434208,807 |
| 40 | 536923,841 | 434229,515 |
| 41 | 536902,943 | 434208,171 |
| 42 | 536911,116 | 434219,329 |
| 43 | 536902,943 | 434228,050 |
| 44 | 536904,605 | 434221,400 |
| 45 | 536904,605 | 434221,400 |
| 46 | 536904,605 | 434221,400 |
| 47 | 536904,605 | 434221,400 |
| 48 | 536904,605 | 434221,400 |
| 49 | 536904,605 | 434221,400 |
| 50 | 536904,605 | 434221,400 |
| 51 | 536904,605 | 434221,400 |
| 52 | 536904,605 | 434221,400 |
| 53 | 536904,605 | 434221,400 |
| 54 | 536904,605 | 434221,400 |
| 55 | 536904,605 | 434221,400 |
| 56 | 536904,605 | 434221,400 |
| 57 | 536904,605 | 434221,400 |
| 58 | 536904,605 | 434221,400 |
| 59 | 536904,605 | 434221,400 |
| 60 | 536904,605 | 434221,400 |
| 61 | 536904,605 | 434221,400 |
| 62 | 536904,605 | 434221,400 |
| 63 | 536904,605 | 434221,400 |
| 64 | 536904,605 | 434221,400 |
| 65 | 536904,605 | 434221,400 |
| 66 | 536904,605 | 434221,400 |
| 67 | 536904,605 | 434221,400 |
| 68 | 536904,605 | 434221,400 |
| 69 | 536904,605 | 434221,400 |
| 70 | 536904,605 | 434221,400 |
| 71 | 536904,605 | 434221,400 |
| 72 | 536904,605 | 434221,400 |
| 73 | 536904,605 | 434221,400 |
| 74 | 536904,605 | 434221,400 |
| 75 | 536904,605 | 434221,400 |
| 76 | 536904,605 | 434221,400 |
| 77 | 536904,605 | 434221,400 |
| 78 | 536904,605 | 434221,400 |
| 79 | 536904,605 | 434221,400 |
| 80 | 536904,605 | 434221,400 |
| 81 | 536904,605 | 434221,400 |
| 82 | 536904,605 | 434221,400 |
| 83 | 536904,605 | 434221,400 |
| 84 | 536904,605 | 434221,400 |
| 85 | 536904,605 | 434221,400 |
| 86 | 536904,605 | 434221,400 |
| 87 | 536904,605 | 434221,400 |
| 88 | 536904,605 | 434221,400 |

I. DERECE ARKEOLOJİK SİT KOORDİNAT DEĞERLERİ

| Nokta No | Y | X |
|----------|------------|------------|
| 1 | 536977,038 | 434374,611 |
| 2 | 536977,038 | 434374,611 |
| 3 | 537008,380 | 434355,600 |
| 4 | 537158,615 | 434352,862 |
| 5 | 537164,258 | 434339,799 |
| 6 | 537191,000 | 434331,677 |
| 7 | 537201,812 | 434317,268 |
| 8 | 537240,603 | 434309,019 |
| 9 | 537294,312 | 434302,603 |
| 10 | 537312,750 | 434302,603 |
| 11 | 537324,830 | 434294,120 |
| 12 | 537332,852 | 434279,191 |
| 13 | 537333,833 | 434280,191 |
| 14 | 537337,950 | 434280,204 |
| 15 | 537337,950 | 434280,204 |
| 16 | 537337,950 | 434280,204 |
| 17 | 537313,308 | 434282,304 |
| 18 | 537309,941 | 434244,951 |
| 19 | 537306,798 | 434240,169 |
| 20 | 537306,620 | 434235,813 |
| 21 | 537306,620 | 434235,813 |
| 22 | 537306,620 | 434235,813 |
| 23 | 537315,865 | 434232,191 |
| 24 | 537345,973 | 434226,444 |
| 25 | 537345,973 | 434226,444 |
| 26 | 537345,973 | 434226,444 |
| 27 | 537165,312 | 434220,046 |
| 28 | 537108,577 | 434224,495 |
| 29 | 537077,243 | 434222,857 |
| 30 | 537077,243 | 434222,857 |
| 31 | 536944,921 | 434160,700 |
| 32 | 536917,731 | 434145,206 |
| 33 | 536887,269 | 434158,200 |
| 34 | 536848,731 | 434174,985 |
| 35 | 536797,567 | 434209,250 |
| 36 | 536758,289 | 434218,553 |
| 37 | 536904,947 | 434229,650 |
| 38 | 536904,947 | 434229,650 |
| 39 | 536904,947 | 434229,650 |
| 40 | 536904,947 | 434229,650 |
| 41 | 536904,947 | 434229,650 |
| 42 | 536904,947 | 434229,650 |
| 43 | 536904,947 | 434229,650 |
| 44 | 536904,947 | 434229,650 |
| 45 | 536904,947 | 434229,650 |
| 46 | 536904,947 | 434229,650 |
| 47 | 536904,947 | 434229,650 |
| 48 | 536904,947 | 434229,650 |
| 49 | 536904,947 | 434229,650 |
| 50 | 536904,947 | 434229,650 |
| 51 | 536904,947 | 434229,650 |
| 52 | 536904,947 | 434229,650 |
| 53 | 536904,947 | 434229,650 |
| 54 | 536904,947 | 434229,650 |
| 55 | 536904,947 | 434229,650 |
| 56 | 536904,947 | 434229,650 |
| 57 | 536904,947 | 434229,650 |
| 58 | 536904,947 | 434229,650 |
| 59 | 536904,947 | 434229,650 |
| 60 | 536904,947 | 434229,650 |
| 61 | 536904,947 | 434229,650 |
| 62 | 536904,947 | 434229,650 |
| 63 | 536904,947 | 434229,650 |
| 64 | 536904,947 | 434229,650 |
| 65 | 536904,947 | 434229,650 |
| 66 | 536904,947 | 434229,650 |
| 67 | 536904,947 | 434229,650 |
| 68 | 536904,947 | 434229,650 |
| 69 | 536904,947 | 434229,650 |
| 70 | 536904,947 | 434229,650 |
| 71 | 536904,947 | 434229,650 |
| 72 | 536904,947 | 434229,650 |
| 73 | 536904,947 | 434229,650 |
| 74 | 536904,947 | 434229,650 |
| 75 | 536904,947 | 434229,650 |
| 76 | 536904,947 | 434229,650 |
| 77 | 536904,947 | 434229,650 |
| 78 | 536904,947 | 434229,650 |
| 79 | 536904,947 | 434229,650 |
| 80 | 536904,947 | 434229,650 |
| 81 | 536904,947 | 434229,650 |
| 82 | 536904,947 | 434229,650 |
| 83 | 536904,947 | 434229,650 |
| 84 | 536904,947 | 434229,650 |
| 85 | 536904,947 | 434229,650 |
| 86 | 536904,947 | 434229,650 |
| 87 | 536904,947 | 434229,650 |
| 88 | 536904,947 | 434229,650 |

T.C
KÜLTÜR VE TURİZM BAKANLIĞI
Kültür Varlıklarını Koruma Kurumu
Koruma Bölge Kurulu Müdürlüğü
KÜTAHYA
KÜLTÜR VARLIKLARINI KORUMA
BÖLGE KURULU MÜDÜRLÜĞÜ
24/08/2019 TARİHİ VE 6322
SAYILI KARAR ERDİR
Müdür V.
Cem PALA
Arkeolog
Mehmet Ali KARAKAYA



KÜTAHYA KÜLTÜR VARLIKLARINI KORUMA BÖLGE KURULU'NUN 24/06/2019 TARİH VE 5322 SAYILI KARARI İLE SINIRLARI YENİDEN DÜZENLENEREK SAYISALLAŞTIRILAN I.DERECE ARKEOLOJİK SİT İÇERİSİNDE KALAN PARSELLERİN LİSTESİ

| SIRA NO | İLİ | İLÇESİ | KÖYÜ | PAFTA | ADA | PARSEL | PARSELİN ŞERH KONULACAK KISMI |
|---------|---------|--------|--------|--------|-----|--------|-------------------------------|
| 1 | Kütahya | Merkez | Ovacık | j24-c2 | 101 | 434 | Bir Kısım |
| 2 | Kütahya | Merkez | Ovacık | j24-c2 | 101 | 436 | Bir Kısım |
| 3 | Kütahya | Merkez | Ovacık | j24-c2 | 101 | 437 | Bir Kısım |
| 4 | Kütahya | Merkez | Ovacık | j24-c2 | 101 | 438 | Büyük Bir Kısım |
| 5 | Kütahya | Merkez | Ovacık | j24-c2 | 101 | 445 | Tamamı |
| 6 | Kütahya | Merkez | Ovacık | j24-c2 | 101 | 446 | Tamamı |
| 7 | Kütahya | Merkez | Ovacık | j24-c2 | 101 | 447 | Tamamı |
| 8 | Kütahya | Merkez | Ovacık | j24-c2 | 101 | 448 | Tamamı |
| 9 | Kütahya | Merkez | Ovacık | j24-c2 | 101 | 449 | Tamamı |
| 10 | Kütahya | Merkez | Ovacık | j24-c2 | 101 | 450 | Tamamı |
| 11 | Kütahya | Merkez | Ovacık | j24-c2 | 101 | 451 | Tamamı |
| 12 | Kütahya | Merkez | Ovacık | j24-c2 | 101 | 452 | Tamamı |
| 13 | Kütahya | Merkez | Ovacık | j24-c2 | 101 | 453 | Tamamı |
| 14 | Kütahya | Merkez | Ovacık | j24-c2 | 101 | 454 | Tamamı |
| 15 | Kütahya | Merkez | Ovacık | j24-c2 | 101 | 459 | Büyük Bir Kısım |
| 16 | Kütahya | Merkez | Ovacık | j24-c2 | 101 | 460 | Büyük Bir Kısım |
| 17 | Kütahya | Merkez | Ovacık | j24-c2 | 101 | 461 | Bir Kısım |
| 18 | Kütahya | Merkez | Ovacık | j24-c2 | 101 | 462 | Bir Kısım |
| 19 | Kütahya | Merkez | Ovacık | j24-c2 | 101 | 463 | Bir Kısım |
| 20 | Kütahya | Merkez | Ovacık | j24-c2 | 101 | 464 | Bir Kısım |
| 21 | Kütahya | Merkez | Ovacık | j24-c2 | 101 | 466 | Büyük Bir Kısım |
| 22 | Kütahya | Merkez | Ovacık | j24-c2 | 101 | 467 | Bir Kısım |
| 23 | Kütahya | Merkez | Ovacık | j24-c2 | 101 | 472 | Bir Kısım |
| 24 | Kütahya | Merkez | Ovacık | j24-c2 | 101 | 473 | Büyük Bir Kısım |
| 25 | Kütahya | Merkez | Ovacık | j24-c2 | 101 | 474 | Bir Kısım |
| 26 | Kütahya | Merkez | Ovacık | j24-c2 | 101 | 475 | Bir Kısım |
| 27 | Kütahya | Merkez | Ovacık | j24-c2 | 101 | 476 | Büyük Bir Kısım |
| 28 | Kütahya | Merkez | Ovacık | j24-c2 | 101 | 481 | Büyük Bir Kısım |
| 29 | Kütahya | Merkez | Ovacık | j24-c2 | 101 | 482 | Tamamı |
| 30 | Kütahya | Merkez | Ovacık | j24-c2 | 101 | 483 | Bir Kısım |
| 31 | Kütahya | Merkez | Ovacık | j24-c2 | 101 | 620 | Bir Kısım |
| 32 | Kütahya | Merkez | Ovacık | j24-c2 | 101 | 634 | Tamamı |
| 33 | Kütahya | Merkez | Ovacık | j24-c2 | 101 | 673 | Tamamı |
| 34 | Kütahya | Merkez | Ovacık | j24-c2 | 101 | 681 | Bir Kısım |

T.C
Koruma Bölge Kurulu Müdürlüğü
KÜTAHYA
KÜLTÜR VARLIKLARINI KORUMA
BÖLGE KURULU MÜDÜRLÜĞÜ
24.06.2019 TARİH VE 5322
SAYILI KARAR EKİDİR

Cem PALA
Arkeolog



**KÜTAHYA KÜLTÜR VARLIKLARINI KORUMA BÖLGE KURULU'NUN 24/06/2019 TARİH VE 5322 SAYILI
KARARI İLE SINIRLARI YENİDEN DÜZENLENEREK SAYISALLAŞTIRILAN II.DERECE ARKEOLOJİK SİT
İÇERİSİNDE KALAN PARSELLERİN LİSTESİ**

| SIRA NO | İLİ | İLÇESİ | KÖYÜ | PAFTA | ADA | PARSEL | PARSELİN ŞERH KONULACAK KISMI |
|---------|---------|--------|--------|--------|-----|--------|-------------------------------------|
| 1 | Kütahya | Merkez | Ovacık | j24-c2 | 101 | 443 | Tamamı |
| 2 | Kütahya | Merkez | Ovacık | j24-c2 | 101 | 444 | Tamamı |
| 3 | Kütahya | Merkez | Ovacık | j24-c2 | 101 | 455 | Tamamı |
| 4 | Kütahya | Merkez | Ovacık | j24-c2 | 101 | 456 | Tamamı |
| 5 | Kütahya | Merkez | Ovacık | j24-c2 | 101 | 457 | Tamamı |
| 6 | Kütahya | Merkez | Ovacık | j24-c2 | 101 | 458 | Tamamı |
| 7 | Kütahya | Merkez | Ovacık | j24-c2 | 101 | 626 | Tamamı |
| 8 | Kütahya | Merkez | Ovacık | j24-c2 | 101 | 627 | Tamamı |
| 9 | Kütahya | Merkez | Ovacık | j24-c2 | 101 | 628 | Tamamı |
| 10 | Kütahya | Merkez | Ovacık | j24-c2 | 101 | 629 | Tamamı |
| 11 | Kütahya | Merkez | Ovacık | j24-c2 | 101 | 630 | Tamamı |
| 12 | Kütahya | Merkez | Ovacık | j24-c2 | 101 | 631 | Tamamı |
| 13 | Kütahya | Merkez | Ovacık | j24-c2 | 101 | 632 | Tamamı |
| 14 | Kütahya | Merkez | Ovacık | j24-c2 | 101 | 633 | Tamamı |
| 15 | Kütahya | Merkez | Ovacık | j24-c2 | 101 | 674 | Tamamı |
| 16 | Kütahya | Merkez | Ovacık | j24-c2 | 119 | 1 | Tamamı |
| 17 | Kütahya | Merkez | Ovacık | j24-c2 | 119 | 2 | Tamamı |
| 18 | Kütahya | Merkez | Ovacık | j24-c2 | 119 | 3 | Tamamı |
| 19 | Kütahya | Merkez | Ovacık | j24-c2 | 119 | 4 | Tamamı |
| 20 | Kütahya | Merkez | Ovacık | j24-c2 | 119 | 5 | Tamamı |

T.C
Koruma Bölge Kurulu Müdürlüğü
KÜTAHYA
KÜLTÜR VARLIKLARINI KORUMA
BÖLGE KURULU MÜDÜRLÜĞÜ
24.06.2019 TARİH VE 5322
SAYILI KARAR EKİDİR

Cem PALA
Arkeolog

Mehmet Ali KARAKAYA
Müdür V.

**KÜTAHYA KÜLTÜR VARLIKLARINI KORUMA BÖLGE KURULU'NUN 24/06/2019 TARİH VE 5322 SAYILI
KARARI İLE SİT SINIRLARI YENİDEN DÜZENLENEN ARKEOLOJİK SİT SINIRLARI DIŞINDA KALAN
PARSELLERİNİN LİSTESİ**

| SIRA NO | İLİ | İLÇESİ | KÖYÜ | PAFTA | ADA | PARSEL | PARSELİN ŞERH KONULACAK KISMI |
|---------|---------|--------|--------|--------|-----|--------|-------------------------------------|
| 1 | Kütahya | Merkez | Ovacık | j24-d3 | 101 | 1 | Bir Kısım |
| 2 | Kütahya | Merkez | Ovacık | j24-d3 | 101 | 314 | Bir Kısım |
| 3 | Kütahya | Merkez | Ovacık | j24-d3 | 101 | 322 | Bir Kısım |
| 4 | Kütahya | Merkez | Ovacık | j24-d3 | 101 | 323 | Tamamı |
| 5 | Kütahya | Merkez | Ovacık | j24-d3 | 101 | 324 | Tamamı |
| 6 | Kütahya | Merkez | Ovacık | j24-d3 | 101 | 325 | Tamamı |
| 7 | Kütahya | Merkez | Ovacık | j24-d3 | 101 | 326 | Tamamı |
| 8 | Kütahya | Merkez | Ovacık | j24-d3 | 101 | 327 | Tamamı |
| 9 | Kütahya | Merkez | Ovacık | j24-d3 | 101 | 328 | Bir Kısım |
| 10 | Kütahya | Merkez | Ovacık | j24-d3 | 101 | 410 | Bir Kısım |
| 11 | Kütahya | Merkez | Ovacık | j24-d3 | 101 | 411 | Bir Kısım |
| 12 | Kütahya | Merkez | Ovacık | j24-d3 | 101 | 412 | Büyük Bir Kısım |
| 13 | Kütahya | Merkez | Ovacık | j24-d3 | 101 | 413 | Büyük Bir Kısım |
| 14 | Kütahya | Merkez | Ovacık | j24-d3 | 101 | 414 | Büyük Bir Kısım |
| 15 | Kütahya | Merkez | Ovacık | j24-d3 | 101 | 415 | Tamamı |
| 16 | Kütahya | Merkez | Ovacık | j24-d3 | 101 | 416 | Büyük Bir Kısım |
| 17 | Kütahya | Merkez | Ovacık | j24-d3 | 101 | 417 | Büyük Bir Kısım |
| 18 | Kütahya | Merkez | Ovacık | j24-d3 | 101 | 418 | Büyük Bir Kısım |
| 19 | Kütahya | Merkez | Ovacık | j24-d3 | 101 | 419 | Büyük Bir Kısım |
| 20 | Kütahya | Merkez | Ovacık | j24-d3 | 101 | 420 | Büyük Bir Kısım |
| 21 | Kütahya | Merkez | Ovacık | j24-d3 | 101 | 421 | Büyük Bir Kısım |
| 22 | Kütahya | Merkez | Ovacık | j24-d3 | 101 | 424 | Büyük Bir Kısım |
| 23 | Kütahya | Merkez | Ovacık | j24-d3 | 101 | 425 | Bir Kısım |
| 24 | Kütahya | Merkez | Ovacık | j24-d3 | 101 | 426 | Tamamı |
| 25 | Kütahya | Merkez | Ovacık | j24-d3 | 101 | 427 | Bir Kısım |
| 26 | Kütahya | Merkez | Ovacık | j24-d3 | 101 | 428 | Tamamı |
| 27 | Kütahya | Merkez | Ovacık | j24-d3 | 101 | 429 | Bir Kısım |
| 28 | Kütahya | Merkez | Ovacık | j24-d3 | 101 | 430 | Büyük Bir Kısım |
| 29 | Kütahya | Merkez | Ovacık | j24-d3 | 101 | 431 | Tamamı |
| 30 | Kütahya | Merkez | Ovacık | j24-d3 | 101 | 432 | Büyük Bir Kısım |
| 31 | Kütahya | Merkez | Ovacık | j24-d3 | 101 | 433 | Tamamı |
| 32 | Kütahya | Merkez | Ovacık | j24-d3 | 101 | 435 | Tamamı |

T.C.
KÜLTÜR VE TURİZM BAKANLIĞI
Kütahya Kültür Varlıklarını
Koruma Bölge Kurulu Müdürlüğü

KÜTAHYA
KÜLTÜR VARLIKLARINI KORUMA
BÖLGE KURULU MÜDÜRLÜĞÜ
24.06.2019 TARİH VE 5322

SAYILI KARAR EKİDİR

Cem PALA
Arkeolog



**KÜTAHYA KÜLTÜR VARLIKLARINI KORUMA BÖLGE KURULU'NUN 24/06/2019 TARİH VE 5322 SAYILI
KARARI İLE SİT SINIRLARI YENİDEN DÜZENLENEN ARKEOLOJİK SİT SINIRLARI DIŞINDA KALAN
PARSELLERİNİN LİSTESİ**

| SIRA NO | İLİ | İLÇESİ | KÖYÜ | PAFTA | ADA | PARSEL | PARSELİN ŞERH KONULACAK KISMI |
|---------|---------|--------|--------|--------|-----|--------|-------------------------------------|
| 33 | Kütahya | Merkez | Ovacık | j24-d3 | 101 | 465 | Tamamı |
| 34 | Kütahya | Merkez | Ovacık | j24-d3 | 101 | 468 | Tamamı |
| 35 | Kütahya | Merkez | Ovacık | j24-d3 | 101 | 469 | Tamamı |
| 36 | Kütahya | Merkez | Ovacık | j24-d3 | 101 | 470 | Tamamı |
| 37 | Kütahya | Merkez | Ovacık | j24-d3 | 101 | 471 | Tamamı |
| 38 | Kütahya | Merkez | Ovacık | j24-d3 | 101 | 477 | Tamamı |
| 39 | Kütahya | Merkez | Ovacık | j24-d3 | 101 | 478 | Tamamı |
| 40 | Kütahya | Merkez | Ovacık | j24-d3 | 101 | 479 | Tamamı |
| 41 | Kütahya | Merkez | Ovacık | j24-d3 | 101 | 480 | Tamamı |
| 42 | Kütahya | Merkez | Ovacık | j24-d3 | 101 | 484 | Tamamı |
| 43 | Kütahya | Merkez | Ovacık | j24-d3 | 101 | 486 | Bir Kısmı |
| 44 | Kütahya | Merkez | Ovacık | j24-d3 | 101 | 487 | Büyük Bir Kısmı |
| 45 | Kütahya | Merkez | Ovacık | j24-d3 | 101 | 488 | Bir Kısmı |
| 46 | Kütahya | Merkez | Ovacık | j24-d3 | 101 | 489 | Bir Kısmı |
| 47 | Kütahya | Merkez | Ovacık | j24-d3 | 101 | 494 | Büyük Bir Kısmı |
| 48 | Kütahya | Merkez | Ovacık | j24-d3 | 101 | 495 | Büyük Bir Kısmı |
| 49 | Kütahya | Merkez | Ovacık | j24-d3 | 101 | 496 | Tamamı |
| 50 | Kütahya | Merkez | Ovacık | j24-d3 | 101 | 497 | Tamamı |
| 51 | Kütahya | Merkez | Ovacık | j24-d3 | 101 | 498 | Bir Kısmı |
| 52 | Kütahya | Merkez | Ovacık | j24-d3 | 101 | 499 | Büyük Bir Kısmı |
| 53 | Kütahya | Merkez | Ovacık | j24-d3 | 101 | 500 | Tamamı |
| 54 | Kütahya | Merkez | Ovacık | j24-d3 | 101 | 501 | Tamamı |
| 55 | Kütahya | Merkez | Ovacık | j24-d3 | 101 | 502 | Tamamı |
| 56 | Kütahya | Merkez | Ovacık | j24-d3 | 101 | 503 | Tamamı |
| 57 | Kütahya | Merkez | Ovacık | j24-d4 | 101 | 504 | Bir Kısmı |
| 58 | Kütahya | Merkez | Ovacık | j24-d3 | 101 | 506 | Bir Kısmı |
| 59 | Kütahya | Merkez | Ovacık | j24-d3 | 101 | 507 | Büyük Bir Kısmı |
| 60 | Kütahya | Merkez | Ovacık | j24-d3 | 119 | 3 | Bir Kısmı |
| 61 | Kütahya | Merkez | Ovacık | j24-d3 | 119 | 4 | Bir Kısmı |
| 62 | Kütahya | Merkez | Ovacık | j24-d3 | 119 | 6 | Bir Kısmı |
| 63 | Kütahya | Merkez | Ovacık | j24-d3 | 119 | 7 | Bir Kısmı |

T.C.
KÜLTÜR VE TURİZM BAKANLIĞI
Kütahya Kültür Varlıklarını
Koruma Bölge Kurulu Müdürlüğü

KÜTAHYA
KÜLTÜR VARLIKLARINI KORUMA
BÖLGE KURULU MÜDÜRLÜĞÜ
24.06.2019 TARİH VE 5322
SAYILI KARAR EKİDİR

ASLİGİBİDİR
Cem PALA
Arkeolog
Mehmet Ali KARAKAYA
Müdür V.