

T.C.
KÜLTÜR ve TURİZM BAKANLIĞI
KÜTAHYA KÜLTÜR VARLIKLARINI KORUMA BÖLGE KURULU
KARAR

Toplantı Tarihi ve No : 28.06.2019-287
Karar Tarihi ve No : 28.06.2019-5355

43.00/4179
Toplantı Yeri
KÜTAHYA

Kütahya ili, Merkez ilçesi, Damlalıkaraağaç ve Teşvikiye köylerinde yer alan, Nasuhçal mevkisinin Tarihi Sit olarak tesciline ilişkin; Kütahya Valiliği İl Kültür ve Turizm Müdürlüğü'nün 12.09.2018 tarih ve E.740310 sayılı yazısı ve ekleri, kurum görüşlerinin bildirilmesinin istendiği, Kütahya Kültür Varlıklarını Koruma Bölge Kurulu Müdürlüğünün 28.09.2018 tarih ve 38092246-165.02.04-E.785562 sayılı yazısı ve eki, istenen kurum görüşlerinin iletildiği, İller Bankası Anonim Şirketi, Mekansal Planlama Dairesi Başkanlığının 01.10.2018 tarih ve 97880894-203.99-E.41869 sayılı yazısı, Kültür ve Turizm Bakanlığı Yatırım ve İşletmeler Genel Müdürlüğünün 10.10.2018 tarih ve 35698499-308.02[SİT-43]-E.823520 sayılı yazısı, Karayolları Genel Müdürlüğü 14.Bölge Müdürlüğünün 02.10.2018 tarih ve 84113134-755.01/E.348667 sayılı yazısı, Tarım ve Orman Bakanlığı Doğa Koruma ve Milli Parklar Genel Müdürlüğünün 10.10.2018 tarih ve 22802673-045.05-E.2942684 sayılı yazısı, Kütahya İl Özel İdaresi, İmar ve Kentsel İyileştirme Müdürlüğünün 16.10.2018 tarih ve 35867791-754-E.11398 sayılı yazısı, Enerji ve Tabii Kaynaklar Bakanlığı Maden İşleri Genel Müdürlüğünün 16.10.2018 tarih ve 91510499-101.29.02-E.446514 sayılı yazısı ve eki, Kütahya Kültür Varlıklarını Koruma Bölge Kurulu Müdürlüğünün 28.02.2019 tarih ve 38092246-165.02.02-E.181789 sayılı yazısı ve eki, Kütahya Valiliği Çevre ve Şehircilik İl Müdürlüğünün 12.03.2019 tarih ve 28164726-250-E.7165 sayılı yazısı, Kültür Varlıkları ve Müzeler Genel Müdürlüğü Tespit ve Planlama Dairesi Başkanlığının 03.04.2019 tarih ve 52886439-169.14.E.289486 sayılı yazısı ve eki, Milli Savunma Bakanlığı Genelkurmay Başkanlığının 22.03.2019 tarih ve 53364482-590.03-87528 sayılı yazısı, Kütahya Kültür Varlıklarını Koruma Bölge Kurulu Müdürlüğünün 17.05.2019 tarih ve 38092246.165.02.02-E.425293 sayılı yazısı ve ekleri, Kütahya Valiliği Kadastro Müdürlüğünün 21.05.2019 tarih ve 65820641-170.03.01 E.2414815- sayılı yazısı ve ekleri ile Kütahya Kültür Varlıklarını Koruma Bölge Kurulu Müdürlüğü uzmanlarınca hazırlanan Müdürlük evrakına 20.06.2019 tarih ve 279022 sayı ile kayıtlı rapor okundu, ekleri ve işlem dosyası incelendi, yapılan görüşmeler sonucunda;

Kütahya ili, Merkez ilçesi, Damlalıkaraağaç ve Teşvikiye köylerinde yer alan, Nasuhçal mevkisinin Tarihi Sit olarak tesciline ilişkin; Kütahya Valiliği İl Kültür ve Turizm Müdürlüğü'nün 12.09.2018 tarihli yazı ekinde yer alan Kütahya Müze Müdürlüğü uzmanlarınca hazırlanan 11.09.2018 tarihli raporu doğrultusunda alanın Tarihi Sit olarak tescil edilmesine, alana ilişkin hazırlanan sit sınırlarını gösteren 1/25000 ölçekli harita, kadastral harita, tescil fişinin onaylanmasına, söz konusu alanda Kültür ve tabiat Varlıklarını Koruma Yüksek Kurulunun 16.01.2014 tarih ve 271 sayılı ilke kararının geçerli olduğuna, karar verildi.

AVRUPA KONSEYİ TÜRKİYE	DOĞAL VE KÜLTÜREL VARLIKLARI KORUMA ENVANTERİ KÜLTÜR VARLIKLARI VE MÜZELER GENEL MÜDÜRLÜĞÜ	D.K.V.K.E	SİT	ENVANTER NO :
İLİ : KÜTAHYA	İLÇESİ : MERKEZ	KÖY: DAMLALIKARAAĞAÇ KÖYÜ	KADASTRO :	ADA: 1001 PARSEL: 1006 (kısmen)
<p>GENEL TANIM : Kütahya İli, Merkez İlçesi, Damlalıklar Köyünün 2 km. kadar batısında, engebeli orman arazisi üzerinde yer alan Kurtuluş Savaşımızın Yumruçal-Nasuheçal Muharebelerinin Nasuheçal Cephesidir. Siperlerin ve tahkimatın bulunduğu tepenin rakımı yaklaşık 1650 m.dir. Zirve üzerinde Orman Bölge Müdürlüğüne ait bir yangın gözetleme kulesi ve yanında Türk bayraklı iki asker in mezarının bulunduğu küçük şehitlik bulunmaktadır. Alandaki mimari unsurlar dikkat çekici ve restore edilmeye elverişli durumdadır. Alanda iki farklı tipte siper bulunmaktadır. Siperlerin civarından savaşın izi durumunda demir şarapnel ve silah parçacıkları toplanmıştır. Siperlerden en dıştakiler alanda bulunan kayrak taşlarla harçsız yığma duvar şeklinde inşa edilmiş olup tepenin doğusunda bir hat boyunca uzanmaktadır. İte ise hilal formu siperler yer almaktadır. Alandaki kayrak taşlardan, harçsız olarak inşa edilmiş bu hilal formu siperler yaklaşık 3.00 m. çapında olup ağır silahlar(top vb.) için inşa edilmiş olmalıdır. Tüm bu siperler Yunan birliklerinin geliş yönü olan doğu yönüne inşa edilmiştir. Hakim tepenin batı yönünde ise 4. tümene ait tahkimat yapılarının temel kalıntıları bulunmaktadır. Hücre biçimli, dörtgen planlı yapı kalıntılarının bazıları bitişik nizamlı ve kompleks yapıdadır. Alanda, bitişik nizamlı 2 veya 3 odadan oluşan asker barınma amaçlı inşa edildiği tahmin edilen yapılara ait temel kalıntılarının yanında tek oda şeklinde inşa edilmiş yapılara ait temel kalıntıları da yer almaktadır. Tüm bu yapılarında harçsız kuru duvar biçiminde inşa edildiği, yapımında alandaki kayrak taşların kullanıldığı tespit edilmiştir. Çavuş Çiğliği Köyü civarında bulunan Yumruçal, Çataltepe ve Koyunçalı (Kızılcaören köyü) mevzi ve şehitlikleri geçmiş zamanlarda tarihi sit olarak tescillenmiş durumdadır. Koyunçalı, Çataltepe ve karargah konumundaki Yumruçal Cephesi ile birlikte milli birliklerin doğu(sol) kanadını teşkil eden direniş hattımızın 4. savunma hattının son parçası olan Nasuheçal cephesi Kütahya-Eskişehir Savaşları içerisinde önemli bir yere sahiptir. Cephe muharebenin başında şehit olan Yarbay Nazım Bey'in 4. tümenin in savunduğu Yumruçal-Nasuheçal Siperlerinde 15-17 Temmuz 1921 tarihlerinde şiddetli çatışmalar yaşanmış ve Kütahya'da son düşen Nasuheçal savunma hattında birçok asker şehit düşmüştür. Bahse konu alanda gerçekleşen mücadelerle ilgili detaylar (Turgut Özakman, Şu Çılgın Türkler, s.177, Bilgi Yayınevi, İstanbul, 2005 ve Fahri Aykut, İstiklal Savaşı'nda Kütahya ve Eskişehir Muharebeleri, s.78-84, Genelkurmay ATASE Yayınları, Ankara, 2006) adlı yayınlarda yer almaktadır. Nasuheçal- Yumruçal cephesinin düşmesiyle Kütahya'nın işgalinin önü açılmış ve Yunan birlikleri Eskişehir yönünde işgale devam ederek , bölgemiz,şanlı Dumluşınar Zaferine kadar çetin şartların içinde kalmıştır.</p>				
SİT POTANSİYELİ : Tarihi Sit Alanı			KORUMA DERECESESİ : Tarihi Sit Alanı	
ŞİMDİKİ KORUMA : Herhangi bir koruma mevcut değildir.			HAZIRLAYANLAR : Mehmet BAKIR -(Müz. Uzm.-Arkeolog) 11/09/2018 Fatih YILDIRIM - (Müze Uzm.-Arkeolog)	
ÖNERİLEN KORUMA : Güvenlik güçleri ve köy muhtarlığı tarafından korunması.			Metin TÜRKÜZÜN Müze Müdürü 11/09/2018	
GÖZLEMLER : Siperlerin ve tahkimat yapılarının taşları sökülerek modern yapılarda inşaat malzemesi olarak kullanılmaktadır.			REVİZYON : G.M.E.E.A.Y.K. ONAYI : 11/09/2018	
HARİTALAR, PLANLAR ve FOTOĞRAFLAR :				

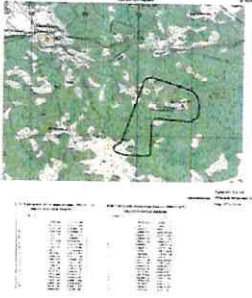

T.C
KÜLTÜR VE TURİZM BAKANLIĞI
Kütahya Kültür Varlıklarını
Koruma Bölge Kurulu Müdürlüğü

KÜTAHYA
KÜLTÜR VARLIKLARINI KORUMA
BÖLGE KURULU MÜDÜRLÜĞÜ
28/06/2019 TARİH VE 5355
SAYILI KARAR EKİDİR

Tuba GÜLER
Sanat Tarihçi



KÜTAHYA İLİ, MERKEZ İLÇESİ, DAMLALIKARAĞAÇ KÖYÜ

NASUHÇAL CEPHESİ SİPERLERİ

TARİHİ SİT ALANI

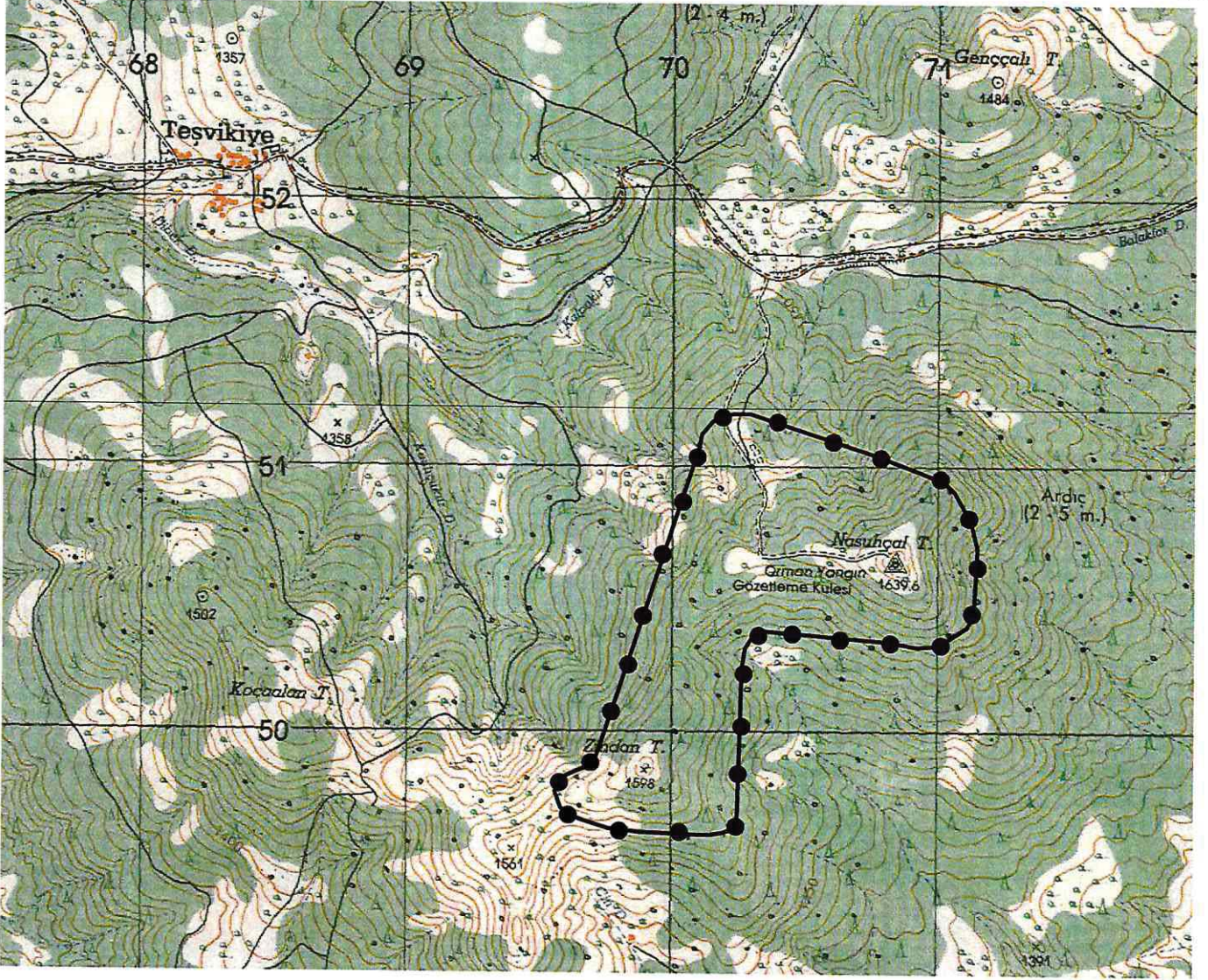
K
↑
1/25000

Pafta Adı: J24-b4

—●—●—●—●— : Tescilli Tarihi Sit

Alan: 1219510.00 m²

UTM 6 derecelik dilime esas Avrupa 1950 (ED-50) UTM 3 derecelik dilime esas Avrupa 1950 (ED-50) datumu koordinat değerleri

Nokta No	Y	X
1	270291.648	4351194.268
2	270776.028	4351035.859
3	271026.134	4350940.100
4	271065.508	4350899.415
5	271125.577	4350793.239
6	271151.733	4350689.315
7	271137.429	4350443.817
8	271112.174	4350395.404
9	271005.335	4350325.360
10	270922.752	4350318.824
11	270816.822	4350337.882
12	270345.569	4350377.198
13	270301.822	4350352.053
14	270276.098	4350311.685
15	270264.015	4350235.346
16	270250.196	4349650.192
17	270228.459	4349624.587
18	270195.680	4349613.740
19	270145.014	4349605.083
20	270094.943	4349605.402
21	269880.163	4349614.657
22	269764.792	4349627.329
23	269654.801	4349660.681
24	269583.508	4349703.486
25	269561.615	4349766.052
26	269603.758	4349827.371
27	269686.269	4349862.967
28	269715.783	4349900.078
29	270099.509	4351061.766
30	270110.136	4351116.161
31	270151.550	4351166.507
32	270192.972	4351186.798
33	270227.481	4351193.522

datumu koordinat değerleri

Nokta No	Y	X
1	529083.478	4349607.353
2	529572.727	4349465.125
3	529825.811	4349377.731
4	529866.503	4349338.383
5	529930.044	4349234.281
6	529959.624	4349131.306
7	529953.469	4348885.527
8	529929.837	4348836.314
9	529825.404	4348762.784
10	529743.102	4348753.516
11	529636.624	4348769.048
12	529164.438	4348792.715
13	529121.559	4348766.140
14	529097.194	4348724.951
15	529087.650	4348648.272
16	529093.234	4348063.122
17	529072.363	4348036.816
18	529039.969	4348024.891
19	528989.629	4348014.562
20	528939.588	4348013.223
21	528724.671	4348015.353
22	528608.971	4348024.191
23	528497.962	4348053.873
24	528425.307	4348094.281
25	528401.358	4348156.072
26	528441.435	4348218.739
27	528522.701	4348257.040
28	528550.963	4348295.100
29	528895.883	4349468.587
30	528904.698	4349523.292
31	528944.411	4349574.971
32	528985.127	4349596.618
33	529019.386	4349604.481

T.C
KÜLTÜR VE TURİZM BAKANLIĞI
Kütahya Kültür Varlıklarını
Koruma Bölge Kurulu MüdürlüğüKÜTAHYA
KÜLTÜR VARLIKLARINI KORUMA
BÖLGE KURULU MÜDÜRLÜĞÜ
28/06/2019 TARİH VE 5355
SAYILI KARAR EKİDİR

Tuba GÜLER
Sanat Tarihci

KÜTAHYA İL.MERKEZ İLÇESİ DAMLALIKARAĞAÇ KÖYÜ
NASUĞÇAL CEPHESİ SİPERLERİ
TARİHİ SİT ALANI

Kütahya Merkez Damlalıkaraağaç ve Teşvikiye Köyleri

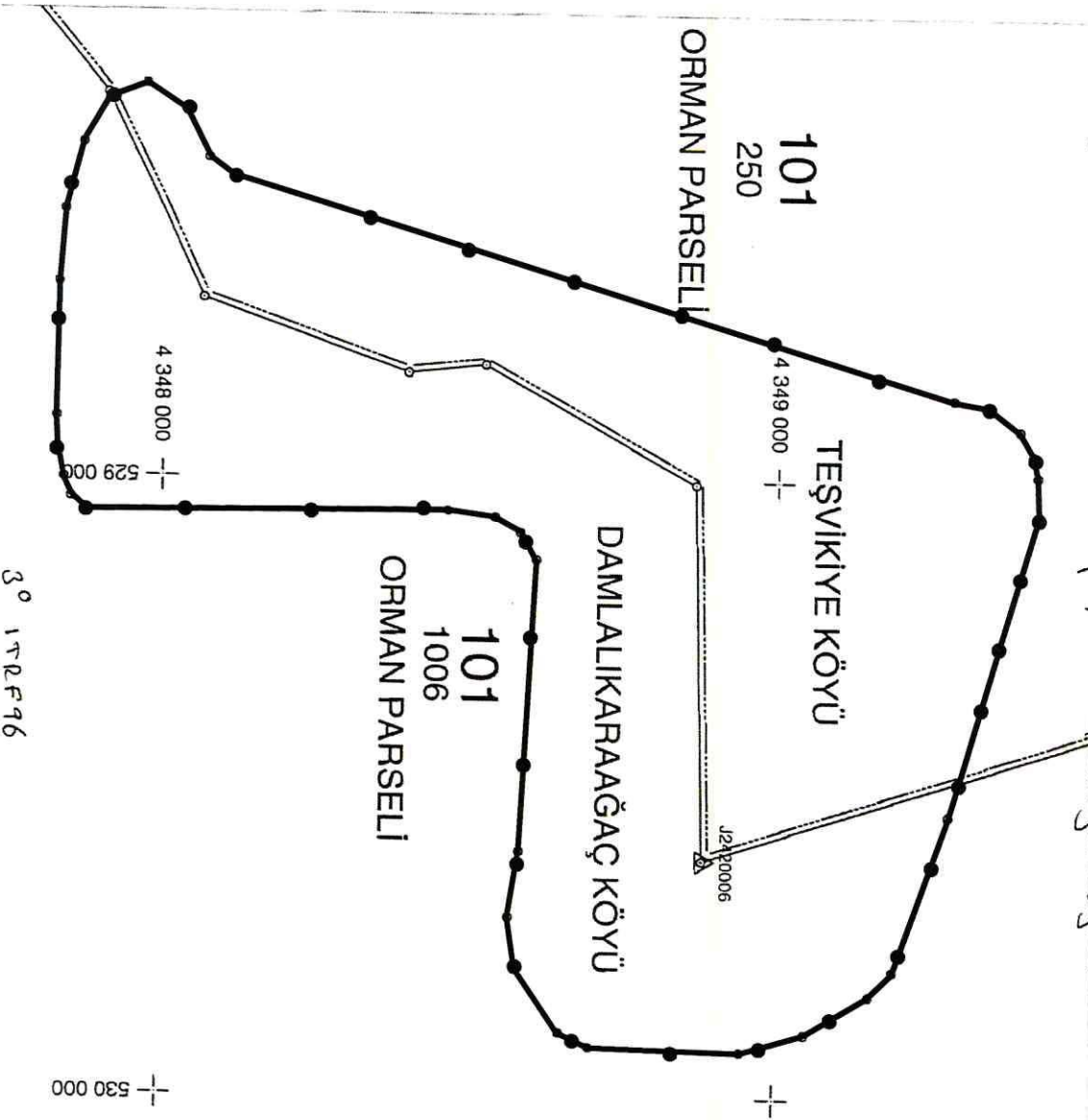

Pafta Adı:J24-b4
Tescilli Tarıhi Sit
Alan:1219510.00 m²

UTM 3 derecelik dilime esas Ayınupa 1950 (ED-50)
datumu koordinat değerleri

Nokta No	Y	X
1	529083,478	4349607,353
2	529525,727	4349465,125
3	529625,811	4349377,731
4	529668,503	4349358,383
5	529630,044	4349224,281
6	529659,624	4349131,306
7	529653,469	4348865,327
8	529629,837	4348638,314
9	529623,404	4348762,784
10	529743,102	4348753,516
11	529636,624	4348789,048
12	529164,438	4348792,715
13	529121,559	4348724,951
14	529097,194	4348724,951
15	529087,650	4348648,272
16	529093,234	4348063,122
17	529072,363	4348036,816
18	529039,989	4348024,891
19	528988,629	4348014,662
20	528939,588	4348013,223
21	528724,671	4348015,563
22	528608,971	4348024,191
23	528497,982	4348053,873
24	528425,307	4348094,281
25	528401,358	4348156,072
26	528441,435	4348218,739
27	528522,701	4348257,040
28	528550,963	4348285,100
29	528695,883	4348468,887
30	528894,698	4348523,292
31	528944,411	4348574,971
32	528985,127	4348586,618
33	529019,386	4348604,481

T.C
KÜLTÜR VE TURİZM BAKANLIĞI
Kütahya Kültür Varlıklarını
Koruma Bölge Kurulu Müdürlüğü
KÜTAHYA
KÜLTÜR VARLIKLARINI KORUMA
BÖLGE KURULU MÜDÜRLÜĞÜ
28/06/2019 TARİH VE 5365
SAYILI KARAR EKİDİR

Tuba GÜLER
Sanat Tarifci

