

**T.C.**  
**KÜLTÜR ve TURİZM BAKANLIĞI**  
**KÜTAHYA KÜLTÜR VARLIKLARINI KORUMA BÖLGE KURULU**  
**KARAR**

Toplantı Tarihi ve No : 28.06.2019-287  
Karar Tarihi ve No : 28.06.2019-5356

**43.09/93**  
Toplantı Yeri  
KÜTAHYA

Kütahya ili, Aslanapa ilçesi, Çamdibi köyü, Öreniçi Mevkii Arkeolojik Yerleşiminin I. (Birinci) derece arkeolojik sit olarak tescil edilmesi istemine ilişkin; Kütahya İl Kültür ve Turizm Müdürlüğünün 10.12.2018 tarih ve E.1003269 sayılı yazısı ve ekleri, kurum görüşlerinin bildirilmesinin istendiği, Kütahya Kültür Varlıklarını Koruma Bölge Kurulu Müdürlüğünün 06.02.2019 tarih ve E.108807 sayılı yazısı ve eki, alana ilişkin kadastro haritasının istendiği Kütahya Kültür Varlıklarını Koruma Bölge Kurulu Müdürlüğünün 07.02.2019 tarih ve E.116313 sayılı yazısı ve eki, istenen kurum görüşlerinin iletildiği; Karayolları 14. Bölge Müdürlüğünün 20.02.2019 tarih ve E.53586 sayılı yazısı, Kültür ve Turizm Bakanlığı, Yatırım ve İşletmeler Genel Müdürlüğünün 21.02.2019 tarih ve E.159708 sayılı yazısı, Tarım ve Orman Bakanlığı, Doğa Koruma ve Milli Parklar Genel Müdürlüğünün 22.02.2019 tarih ve E.626701 sayılı yazısı, İller Bankası Anonim Şirketi, Mekansal Planlama Dairesi Başkanlığının 25.02.2019 tarih ve E.8015 sayılı yazısı, Enerji ve Tabii Kaynaklar Bakanlığı, Maden ve Petrol İşleri Genel Müdürlüğünün 26.02.2019 tarih ve E.411296 sayılı yazısı, Kütahya Valiliği, Kadastro Müdürlüğünün 26.02.2019 tarih ve E.925554 sayılı yazısı, Kütahya Valiliği, Çevre ve Şehircilik İl Müdürlüğünün 01.03.2019 tarih ve E.6039 sayılı yazısı ve eki, Kütahya Kültür Varlıklarını Koruma Bölge Kurulunun 25.04.2019 tarih ve 5237 sayılı kararı, Kütahya Valiliği, İl Kültür ve Turizm Müdürlüğünün 24.05.2019 tarih ve 70728218-168.99-E.446202 sayılı yazısı, Kütahya Valiliği, İl Kültür ve Turizm Müdürlüğünün 31.05.2019 tarih ve 70728218-168.99-E.469483 sayılı yazısı ile Kütahya Kültür Varlıklarını Koruma Bölge Kurulu Müdürlüğü uzmanlarınca hazırlanan Müdürlük evrakına 20.06.2019 tarih ve 278257 sayı ile kayıtlı rapor okundu, ekleri ve işlem dosyası incelendi, yapılan görüşmeler sonucunda;

Kütahya ili, Aslanapa ilçesi, Çamdibi köyünde yer alan Öreniçi Mevkii Arkeolojik Yerleşiminin Kütahya Müze Müdürlüğü uzmanlarınca hazırlanan 23.11.2018 tarihli rapor doğrultusunda I. (Birinci) derece arkeolojik sit olarak tescil edilmesine, alana ilişkin hazırlanan sit sınırlarını gösteren 1/25000 ölçekli harita, kadastral harita, tescil fişi ve parsellere şerh listesinin onaylanmasına; söz konusu alanda Kültür Varlıklarını Koruma Yüksek Kurulunun 05.11.1999 tarih ve 658 sayılı ilke kararının geçerli olduğuna, karar verildi.

T.C.  
KÜLTÜR VE TURİZM BAKANLIĞI  
Kütahya Kültür Varlıkları  
Koruma Bölge Kurulu Müdürlüğü

KÜTAHYA  
KÜLTÜR VARLIKLARINI KORUMA  
BÖLGE KURULU MÜDÜRLÜĞÜ  
28.06/2019 TARİH VE 5356  
SAYILI KARAR EKİDİR



Burcu LKBAHAR  
Arkeolog



#### HARİTALAR, PLANLAR VE FOTOĞRAFLAR :

GÖZLEMLER : Bahse konu alanda sürekli izinsiz kazı ve define arama girişimleri olmaktadır.	
REVİZYON : Müze Müdürü Mehmet BAKIR (Arkeolog)	Metin TÜRKÜZÜN 23/11/2018
HAZIRLAYANLAR : Metin TÜRKÜZÜN (Müze Müdürü)	23/11/2018
SIT POTANSİYELİ : I. Derece Arkeolojik Sit	
ŞİMDİKİ KORUMA : Herhangi bir koruma mevcut değildir.	
ÖNERİLEN KORUMA : Güvenlik güçleri ve köy muhtarlığı tarafından korunması.	
ADİ : ÖRENGİ MEVKİİ ARKEOLOJİK YERLEŞİMİ	
GENEL TANIM : Kütahya İli, Aslanapa İlçesi, Çambibi Köyü sınırları dahilinde köyan yaklağı 5,5 km genişindedir. Söz konusu alanda gerçekleştirilen izinsiz kazı neticesinde yapı kalıntıları tahrip edilmiştir. Yapı kalıntısında ait sığın, arşivary parçası, çanak çömlek, çanak çömlek ve tuğla parçaları aına yayılmış durumdadır. Kaba yonu taş ve püskürtü tuğla ile inşa edilmiş yapıdır. Söz konusu alanda gerçekleştirilen I. Derece Arkeolojik Sit Alanı olarak tesvilleren koruma altına alınması uygun olacaktır.	
İL : KÜTAHYA	İLÇESİ : ASLANAPA
KÖY : ÇAMBIBİ KÖYÜ	KADASTRO : ADA: PARSEL:
AVRUPA KONSEYİ	BOĞAL VE KÜLTÜREL VARLIKLARI KORUMA EVANTERİ
TÜRKİYE	KÜLTÜR VARLIKLARI VE MÜZELER GENEL MÜDÜRLÜĞÜ
SIT	ENVANTER NO : 43.
D.K.V.K.E	HARİTA NO:

KÜTAHYA İLİ, ASLANAPA İLÇESİ, ÇAMDİBİ KÖYÜ, ÖRENİÇİ MEVKİİ  
ÖRENİÇİ MEVKİİ ARKEOLOJİK YERLEŞİMİ

K  
1/25000

I.DERECE ARKEOLOJİK SİT

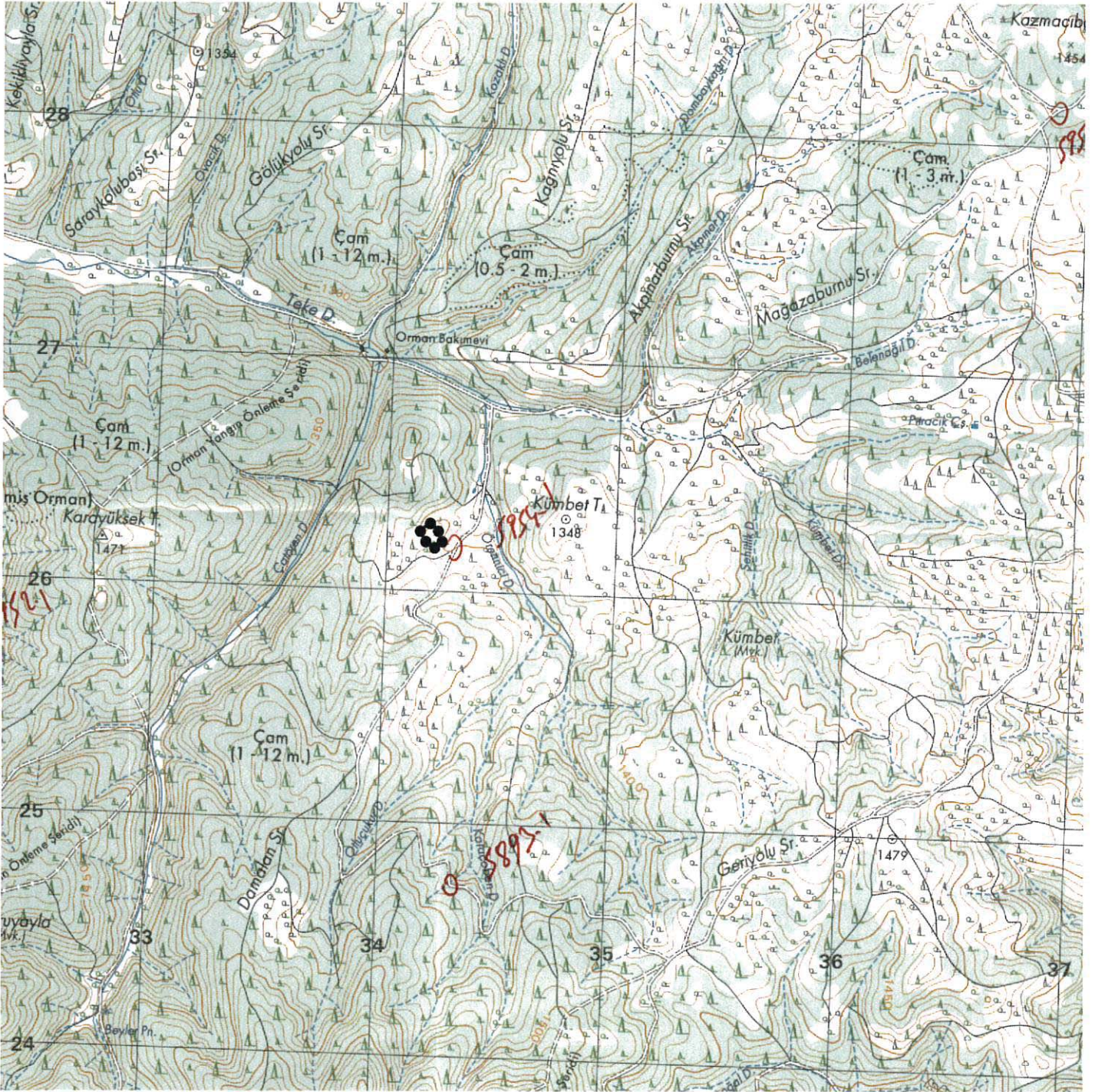

Pafta Adı: J23-D3

●●●●●● : I.Derece Arkeolojik Sit

Alan: 5616.00 m<sup>2</sup>

UTM 6 derecelik dilime esas Avrupa 1950 (ED-50)  
datumu koordinat değerleri

Nokta No	Y	X
1	734244.000	4326171.000
2	734276.000	4326199.000
3	734243.000	4326259.000
4	734214.000	4326269.000
5	734179.000	4326245.000
6	734200.000	4326195.000

UTM 3 derecelik dilime esas Avrupa 1950 (ED-50)  
datumu koordinat değerleri

Nokta No	Y	X
1	474621.082	4324454.132
2	474653.980	4324481.054
3	474622.986	4324542.094
4	474594.339	4324553.042
5	474558.576	4324530.216
6	474577.910	4324479.564

T.C  
KÜLTÜR VE TURİZM BAKANLIĞI  
Kütahya Kültür Varlıklarını  
Koruma Bölge Kurulu Müdürlüğü

KÜTAHYA  
KÜLTÜR VARLIKLARINI KORUMA  
BÖLGE KURULU MÜDÜRLÜĞÜ  
28/06/2019 TARİH VE 5356  
SAYILI KARAR EKİDİR

T.C.  
ASLI GİBİDİR  
Burcu İLKBAHAR  
Arkeolog  
Mehmet Ali KARAKAYA  
Müdür V.

KÜTAHYA İLİ, ASLANAPA İLÇESİ, ÇAMDIBİ KÖYÜ, ÖRENİÇİ MEVKİİ

YERLEŞİM ALANI  
I.DERECE ARKEOLOJİK SİT

Pafta Adı: J23-D3

I. Derece Arkeolojik Sit

Alan: 5616.00 m<sup>2</sup>

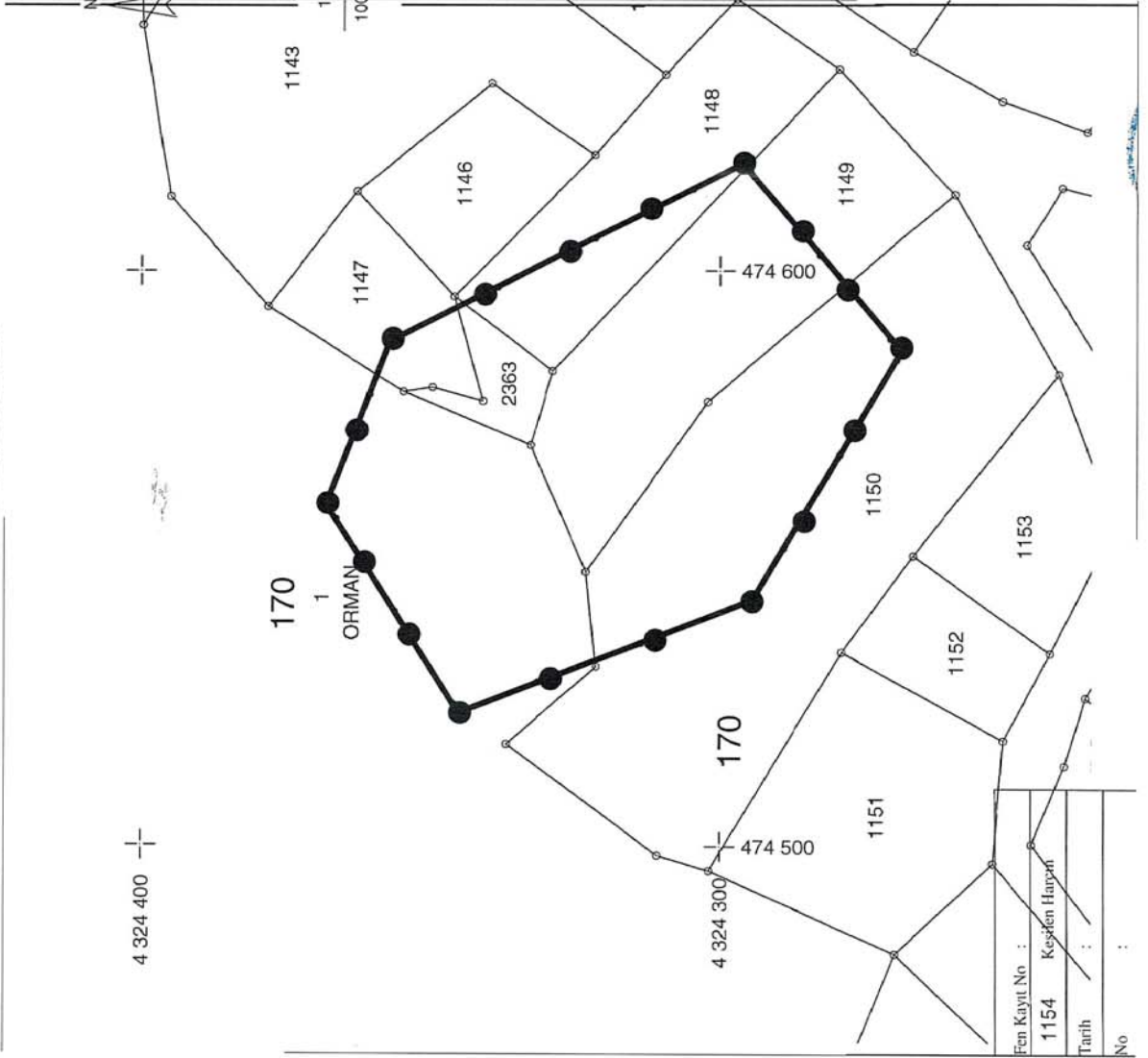

UTM 3 derecelik dilime esas Avrupa 1950 (ED-50)  
datumu koordinat değerleri

Nokta No	Y	X
1	474621.082	4324454.132
2	474653.980	4324481.054
3	474622.986	4324542.094
4	474594.339	4324553.042
5	474558.576	4324530.216
6	474577.910	4324479.564

T.C  
KÜLTÜR VE TURİZM BAKANLIĞI  
Kütahya Kültür Varlıklarını  
Koruma Bölge Kurulu Müdürlüğü

KÜTAHYA  
KÜLTÜR VARLIKLARINI KORUMA  
BÖLGE KURULU MÜDÜRLÜĞÜ  
28.06/2019 TARİH VE 5356  
SAYILI KARAR EKİDİR



Burcu İLKBAHAR  
Arkeolog

Mehmet ALI KARAKAYA  
Müdür V.

**KÜTAHYA KÜLTÜR VARLIKLARINI KORUMA BÖLGE KURULU'NUN 28/06/2019 TARİH VE 5356 SAYILI KARARI İLE TESCİLLENEN I.DERECE ARKEOLOJİK SİT İÇERİSİNDE KALAN PARSELLERİN LİSTESİ**

SIRA NO	İLİ	İLÇESİ	KÖYÜ	PAFTA	ADA	PARSEL	PARSELİN ŞERHİ
1	Kütahya	Aslanapa	Çamdibi	-	170	1147	Bir Kısmı
2	Kütahya	Aslanapa	Çamdibi	-	170	1148	Bir Kısmı
3	Kütahya	Aslanapa	Çamdibi	-	170	1149	Büyük Bir Kısmı
4	Kütahya	Aslanapa	Çamdibi	-	170	1150	Bir Kısmı
5	Kütahya	Aslanapa	Çamdibi	-	170	2363	Büyük Bir Kısmı

T.C.  
KÜLTÜR VE TURİZM BAKANLIĞI  
Kütahya Kültür Varlıklarını  
Koruma Bölge Kurulu Müdürlüğü

KÜTAHYA  
KÜLTÜR VARLIKLARINI KORUMA  
BÖLGE KURULU MÜDÜRLÜĞÜ  
28.06.2019 TARİH VE 5356  
SAYILI KARAR EKİDİR

  
Burcu İLKBAHAR  
Arkeolog

  
ASELİ GIBİDİR  
Mehmet Ali KARAKAYA  
Müdür V.