

T.C.
KÜLTÜR ve TURİZM BAKANLIĞI
KÜTAHYA KÜLTÜR VARLIKLARINI KORUMA BÖLGE KURULU
KARAR

Toplantı Tarihi ve No : 28.06.2019-287
Karar Tarihi ve No : 28.06.2019-5357

43.00/1097
Toplantı Yeri
KÜTAHYA

Kütahya ili, Merkez ilçesi, Gümüş Köyü-Kocatepe mevkiinde yer alan, mülkiyeti Maliye Hazinesine ait, 166 ada, 831 parselde kayıtlı Erenler Dede Mezarının Kurulumuzun 25.04.2018 tarih ve 4618 sayılı kararı gereği iletilen tescil fişinin değerlendirilmesi istemine ilişkin; Kütahya Valiliği Kütahya İl Kültür ve Turizm Müdürlüğünün 07.01.2019 tarih ve E.19439 sayılı yazısı ve eki, Kütahya Kültür Varlıklarını Koruma Bölge Kurulu Müdürlüğünün 27.05.2019 tarih ve E.452520 sayılı yazısı ve eki, Kütahya Valiliği Kadastro Müdürlüğünün 30.05.2019 tarih ve E.2550042 sayılı yazısı ve eki ile Kütahya Kültür Varlıklarını Koruma Bölge Kurulu Müdürlüğü uzmanlarınca hazırlanan Müdürlük evrakına 20.06.2019 tarih ve 278259 sayı ile kayıtlı rapor okundu, ekleri ve işlem dosyası incelendi, yapılan görüşmeler sonucunda;

Kütahya ili, Merkez ilçesi, Gümüş Köyü-Kocatepe mevkiinde yer alan, mülkiyeti Maliye Hazinesine ait, 166 ada, 831 parselde kayıtlı, Kütahya Müze Müdürlüğü uzmanlarınca tescile önerilen Erenler Dede Mezarı'nın 2863 sayılı yasa kapsamında korunması gerekli taşınmaz kültür varlığı niteliği taşıdığından tescil edilmesine, tescil fişinin uygun olduğuna; koruma grubunun II. (İkinci) Grup yapı olarak belirlenmesine; Korunması Gerekli Taşınmaz Kültür Varlıklarının Yapı Esasları ve Denetimine Dair Yönetmeliğin 5. maddesi kapsamında belirlenen koruma grubunun tapuya işlenmesine, tescilli taşınmaza yönelik hazırlanan koruma alanının ekli haritada gösterildiği şekliyle belirlenmesine, koruma alanında yapılacak her türlü fiziki-inşai faaliyette Koruma Bölge Kurulundan izin alınmasına, karar verildi.

AVRUPA KONSEYİ	DOĞAL VE KÜLTÜREL VARLIKLARI KORUMA ENVANTERİ	D.K.V.K.E	A N I T	ENVANTER NO :
T Ü R K İ Y E	KÜLTÜR VARLIKLARI VE MÜZELER GENEL MÜDÜRLÜĞÜ			Sıra no:
İLİ:	İLÇESİ :	MAHALLE - KÖY - MEVKİ :	HARİTA NO : I23-C4(pafta)	
KÜTAHYA	MERKEZ	Gümüşköy Mah.	KORUMA DERECE	ANITSAL 1 2 3
ADRESİ: Gümüş Köyün güneyinde ,Kocatepe mevkiinde bulunan Karlık Devlet Ormanının başlangıcı.		KADASTRO :166 ada -831 Parsel'in (Karlık Devlet Ormanı (10.334.458,55 m2) küçük bir kısmı	2 .grup	ÇEVRESEL 1 2 3
				ÇEVREYE AYKIRI 1 2 3
ADI : Yatır	YAPTIRAN :	YAPAN :	MİMARİ ÇAĞI : Beylikler Devri?	
'Erenler Dede Yatırı '(Yörük Mezarı)	YAPIM TARİHİ :	KİTABE :Yok	VAKFIYE :	

GENEL TANIM: Büyük ebatlı ,yan cepheleri monoblok levhalarla yapılmış ,sanduka formu , baş-ayak yönü geleneğe uyumlu ve yüksek şahideleri ile bir öncü müslüman mezarıdır. Yerel taştan yapılan mezar Gümüşköy'ün üstünde (güney) , Şahinköy yolunun hemen kenarında, ağaçlıklı bir alandadır.Bu ağaçlıklı alan bu yatır merkezli bir mezarlığı da karşılıyor olabilir. Alan içindeki kesilip yakılarak imha edilmiş anıt potansiyelde bir meşe ağacına ait gövde izi de bu yatır alanı ile ilgili olmalıdır.

KORUMA DURUMU	A TAŞIYICI YAPI	A DIŞ YAPI	A ÜST YAPI	A SÜSLEME	A RUTUBE	A YOK
	B	B	B	B ELEMANLARI	B T	B İZİ VAR
	C	C	C	C	C	C ÖNEMLİ



BUGÜNKÜ SAHİBİ :

BAKIMINDAN SORUMLU OLMASI GEREKEN KURULUŞ
Gümüş Köy Muhtarlığı, Vakıflar Bölge Müdürlüğü

YAPILAN ONARIMLAR :

AYRINTILI TANITIM :

Yörede ve özellikle Şahinköylüllerce hürmet gören yatır , eski Yörük mezarı olarak adlandırılması yanında , diğer bir adla "Erenler Mezarı" olarak da anılmaktadır.Bu son ifade mezarın baş şahidesine motorlu alet vasıtasıyla oyulmuş vaziyettedir. Bu büyük ebatlı mezar; komşu köy olan Karaağaç Köyü'nde tescilli Türbeler Mevkiinde bulunan ve muhtemelen de - Germiyan Oğullarının Kütahya merkezde bulunan 2. Yakup Bey 'e (Çelebi) ait külliyesinin önemli taş vakfiyesinde (M.S1411) yer aldığı üzere ⁽¹⁾ Germiyan Beyliği'nin kurucu şahsiyetlerinden Umur Bey'den kalan miri arazisi iken ,sonrasında varislerin rızası üzere torunu 2. Yakup Çelebi tarafından kendi imaret külliyesine vakfedilen arazilerin uzantısı olabilir. Buna ilaveten ; Bölcek Ahi Ali Zaviyesine dair vakıf arazileri ⁽²⁾ ile de kaynaklarda geçen Gümüşköy'e dair bilgiler ; kökü eskilere uzanan ahilik teşkilatına işaret etmesi ile , Anadolu Selçuklu Devleti'nin altın çağından itibaren mamur edilen Yoncalı havzasının erken Türk kolonizasyon hareketleri sürecince bir ağırlığının olduğu bilgisini güçlendirir. Bu eski mezarın hemen yanbaşında yer alan ve risk barındıran izinsiz kazı çukuru Müze gözetiminde kapatılmıştır.

TEKNİK BİLGİLER

Su
Elektrik
Isıtma
Kanalizasyon

ORJİNAL KULLANIM

Mezar

BUGÜNKÜ KULLANIMI

Mezar

ÖNERİLEN KULLANIMI

(Aslı gibi)

HAZIRLAYANLAR

Fatih YILDIRIM

Müze Uzmanı/Arkeolog

Mahmut TOGAY

Müze Uzmanı/Sanat tarihçisi

Ela ALTUN

Müze Uzmanı/Arkeolog

Kontrol Eden

Metin TÜRKÜZÜN

MÜZE MÜDÜRÜ

ONAY :

Kütahya KVKBK'nın

YAYIN DİZİNİ :

- 1- VARLIK ,M.Ç,(1974),Germiyan-oğulları Tarihi,Ankara
- 2- GÜLER,K, (2017)"Kütahya Ahiliği Üzerine Bazı Mülâhazalar", The

EKLER :

RAPOR

FOTOĞRAF

KUTAHYA İL, MERKEZ, GÜMÜŞ KÖYÜ
ERENLER TÜRBESİ
KORUMA ALANI SINIRI

4 370 200
478 600

4 370 200
478 800

166
831

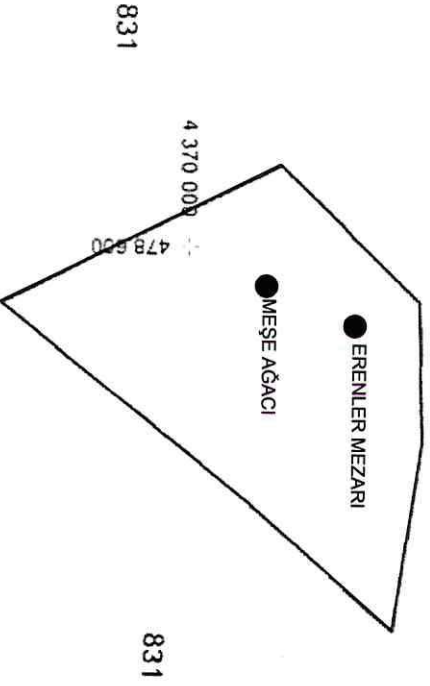

Pafta Adı:123-C4
Alan:4865,00 m
:Koruma Alanı Sınırı

UTM 3 derecelik dilime esas Avrupa 1950 (ED-50)
datumu koordinat değerleri

Nokta No	Y	X
1	478612,662	4369958,251
2	478581,719	4370020,298
3	478611,760	4370051,307
4	478642,801	4370052,273
5	478684,599	4370045,880
6	478658,588	4370015,738
ERENLER MEZARI	478617,289	4370037,119
MEŞE AĞACI	478608,630	4370017,402

T.C

KÜLTÜR VE TURİZM BAKANLIĞI
Kütahya Kültür Varlıklarını
Koruma Bölge Kurulu Müdürlüğü

KUTAHYA
KÜLTÜR VARLIKLARINI KORUMA
BÖLGE KURULU MÜDÜRLÜĞÜ
28.06/2019 TARİH VE 5357
SAYILI KARAR EKİDİR

ASLI GIBİDİR

Tuba GÜLER
Sanat Tarihi



KÜTAHYA İLİ, MERKEZ, GÜMÜŞ KÖYÜ
ERENLER TÜRBESİ
KORUMA ALANI SINIRI

K
↑
1/25000

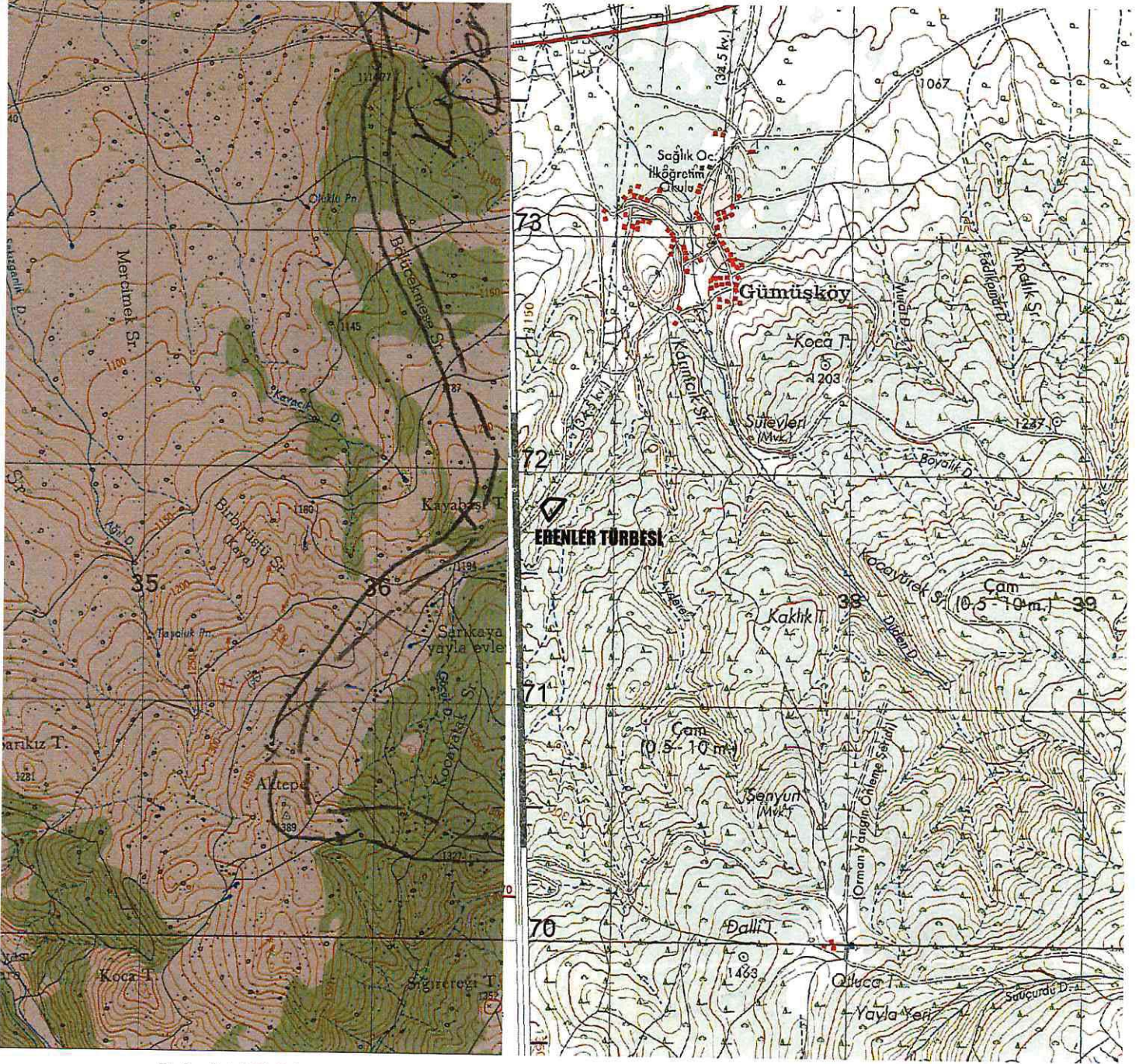

Pafta Adı: I23-C4

Alan: 4865.00 m

— : Koruma Alanı Sınırı

UTM 6 derecelik dilime esas Avrupa 1950 (ED-50) UTM 3 derecelik dilime esas Avrupa 1950 (ED-50)
datumu koordinat değerleri datumu koordinat değerleri

Nokta No	Y	X
1	736726.000	4371795.000
2	736693.000	4371856.000
3	736722.000	4371888.000
4	736753.000	4371890.000
5	736795.000	4371885.000
6	736770.000	4371854.000
ERENLERMEZARI MEŞEAĞACI	736728.000 736720.000	4371874.000 4371854.000

Nokta No	Y	X
1	478612.662	4369958.251
2	478581.719	4370020.298
3	478611.760	4370051.307
4	478642.801	4370052.273
5	478684.599	4370045.880
6	478658.588	4370015.738
ERENLERMEZARI MEŞEAĞACI	478617.289 478608.630	4370037.119 4370017.402

T.C
KÜLTÜR VE TURİZM BAKANLIĞI
Kütahya Kültür Varlıklarını
Koruma Bölge Kurulu Müdürlüğü

KÜTAHYA
KÜLTÜR VARLIKLARINI KORUMA
BÖLGE KURULU MÜDÜRLÜĞÜ
28/06/2019 TARİH VE 5357
SAYILI KARAR EKİDİR

ASLI GİBİDİR
Tuba GÜLER
Sanat Tarihçi

Mehmet Ali KARARAYA
Müdür