

**T.C.**  
**KÜLTÜR ve TURİZM BAKANLIĞI**  
**KÜTAHYA KÜLTÜR VARLIKLARINI KORUMA BÖLGE KURULU**  
**KARAR**

Toplantı Tarihi ve No : 27.03.2019-272  
Karar Tarihi ve No : 27.03.2019-5189

**64.02/66**  
Toplantı Yeri  
**KÜTAHYA**

Uşak ili, Eşme ilçesi, Takmak Köyünde yer alan, Takmak Yerleşiminin I.(Birinci) Derece Arkeolojik Sit olarak tescil edilmesine ilişkin; Uşak Valiliği, İl Kültür ve Turizm Müdürlüğü'nün 17.05.2016 tarih ve 49969645.168.01/1462 sayılı yazısı ve ekleri, faaliyetlerinin etkilendiği kurumlardan kurum görüşlerinin bildirilmesinin istendiği, Kütahya Kültür Varlıklarını Koruma Bölge Kurulu Müdürlüğü'nün 07.09.2016 tarih ve 38092246-165.02-64.02/66-1848 sayılı yazısı ve eki, istenen kurum görüşlerinin iletildiği, İller Bankası Anonim Şirketi, Mekansal Planlama Daire Başkanlığının 27.09.2016 tarih ve 97880894-202- E.23751 sayılı yazısı, Doğa Koruma ve Milli Parklar Genel Müdürlüğü'nün 28.09.2016 tarih ve 18031414-401-190605 sayılı yazısı, Yatırım ve İşletmeleri Genel Müdürlüğü'nün 06.10.2016 tarih ve 19177542-309.99(05)177121 sayılı yazısı, Uşak Valiliği, Çevre ve Şehircilik İl Müdürlüğü'nün 07.10.2016 tarih ve 52720483-250-E.4696 sayılı yazısı, Devlet su İşleri Genel Müdürlüğü, 2. Bölge Müdürlüğü'nün 11.10.2016 tarih ve 51091705-611.99-668717 sayılı yazısı, Karayolları Genel Müdürlüğü, 2. Bölge Müdürlüğü'nün 14.10.2016 tarih ve 86141515-611/E.240047 sayılı yazısı, Enerji ve Tabii Kaynaklar Bakanlığı Maden İşleri Genel Müdürlüğü'nün 20913469-101.29.02-E.438193 sayılı yazısı, Kütahya Kültür Varlıklarını Koruma Bölge Kurulu Müdürlüğü'nün 11.10.2016 tarih ve 38092246-165.02-64.02/66-2002 sayılı yazısı ve eki, Uşak Valiliği, Kadastro Müdürlüğü'nün 17.10.2016 tarih ve 85297090-190.02-E.2279092 sayılı yazısı ve eki, Uşak Valiliği, Kadastro Müdürlüğü'nün 09.11.2016 tarih ve 85297090-190.02.-E.2473736 sayılı yazısı, Kütahya Kültür Varlıklarını Koruma Bölge Kurulu'nun 24.11.2016 tarih ve 3651 sayılı kararı, Uşak Valiliği, İl Kültür Turizm Müdürlüğü'nün 24.05.2018 tarih ve E.451148 sayılı yazısı ve ekleri ile Kütahya Kültür Varlıklarını Koruma Bölge Kurulu Müdürlüğü uzmanlarınca hazırlanan Müdürlük evrakına 25.03.2019 tarih ve 143645 sayı ile kayıtlı rapor okundu, ekleri ve işlem dosyası incelendi, yapılan görüşmeler sonucunda;

Uşak ili, Eşme ilçesi, Takmak köyü sınırları içerisinde yer alan Takmak Arkeolojik Yerleşiminin, Kütahya Kültür Varlıklarını Koruma Bölge Kurulu Müdürlüğü ve Uşak Müze Müdürlüğü uzmanlarınca hazırlanan 11.03.2019 tarihli uzman raporu doğrultusunda 3. Derece Arkeolojik Sit olarak tescil edilmesine; alana ilişkin hazırlanan 1/25000 ölçekli harita, kadastro haritası, tescil fişi ve şerh konulacak parseller listesinin onaylanmasına, söz konusu alanda Kültür Varlıklarını Koruma Yüksek Kurulu'nun 05.11.1999 tarih ve 658 sayılı ilke kararının geçerli olduğuna, karar verildi.

AVRUPA KONSEYİ	DOĞAL ve KÜLTÜREL VARLIKLARI KORUMA ENVANTERİ D.K.V.K.E	SİT	ENVANTER NO:
TÜRKİYE	KÜLTÜR VARLIKLARI VE MÜZELER GENEL MÜDÜRLÜĞÜ		HARİTA NO:
İLİ: UŞAK	İLÇESİ: EŞME	MAHALLE,KÖY VEYA MEVKİİ: TAKMAK KÖYÜ	KADASTRO: PAFTA: ADA: PARSEL

ADI: TAKMAK ARKEOLOJİK YERLEŞİMİ

GENEL TANIM: Takmak Arkeolojik Yerleşimi köyün 250m. güney doğusunda tarım arazileri olarak kullanılan, kısmen yoğun miktarda seramik parçaları görülmektedir.

ŞİMDİKİ TEHLİKELER: DOĞAL TEHLİKELER VE TARIM

ŞİMDİKİ DURUM: KORUMASIZ

SİT POTANSİYELİ: 3. DERECE ARKEOLOJİK SİT

KORUMA DERECESİ: 3 (Üç)

ŞİMDİKİ KORUMA: KORUMASIZ

HAZIRLAYANLAR: 11.03.2019

  
Cem PALA  
Arkeolog

  
Ayhan ÖNCELEN  
Sanat Tarihçi

ÖNERİLEN KORUMA: KOLLUK KUVVETLERİ

KONTROL EDEN:  
Kütahya Kültür Varlıklarını Koruma Bölge Kurulu

  
Mehmet Ali KARAKAYA  
Müdür V.

KURUL KARARLARI NO:

YAYIN DİZİSİ:

REVİZYON:

GÖZLEMLER

KURUL ONAYI:

HARİTALAR, FOTOĞRAFLAR:

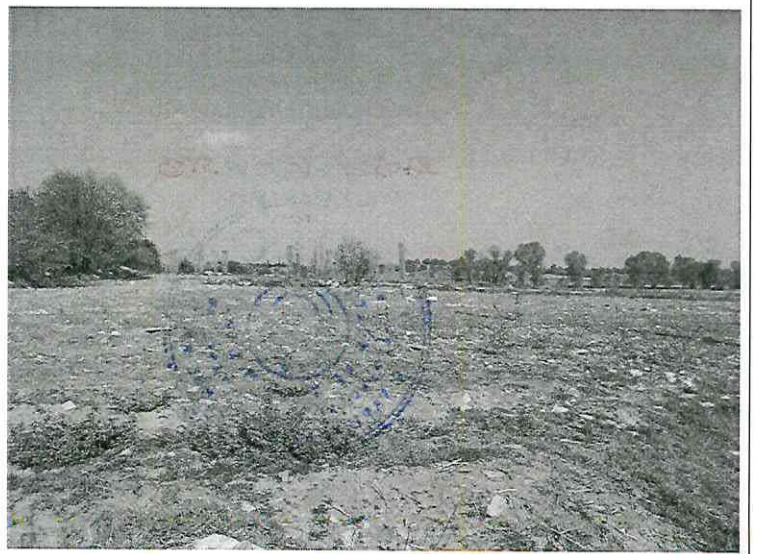
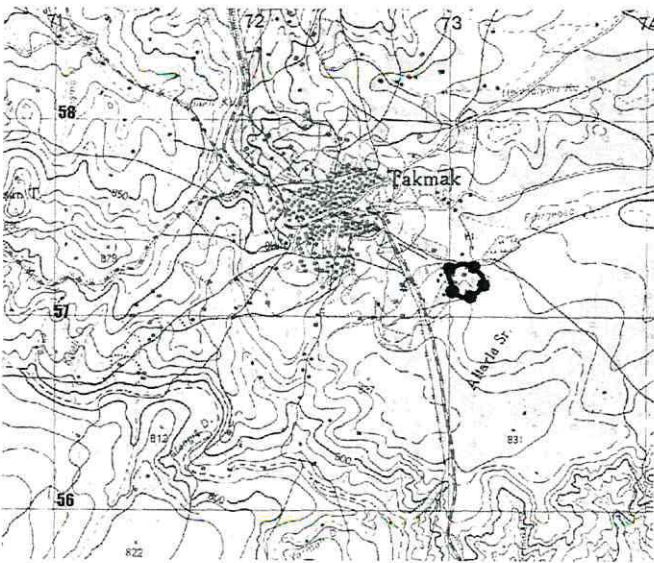

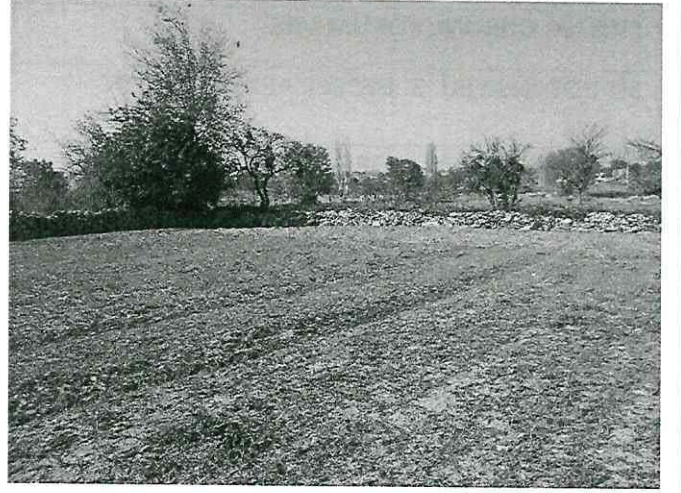

T.C  
KÜLTÜR VE TURİZM BAKANLIĞI

Kütahya Kültür Varlıklarını  
Koruma Bölge Kurulu Müdürlüğü

KÜTAHYA  
KÜLTÜR VARLIKLARINI KORUMA  
BÖLGE KURULU MÜDÜRLÜĞÜ

21.03/2019 TARİH VE 518  
SAYILI KARAR EKİDİR

  
Ayhan ÖNCELEN  
Sanat Tarihçisi



UŞAK İLİ, EŞME İLÇESİ, TAKMAK KÖYÜ  
TAKMAK ARKEOLOJİK YERLEŞİMİ  
3.DERECE ARKEOLOJİK SİT

K  
1/25000

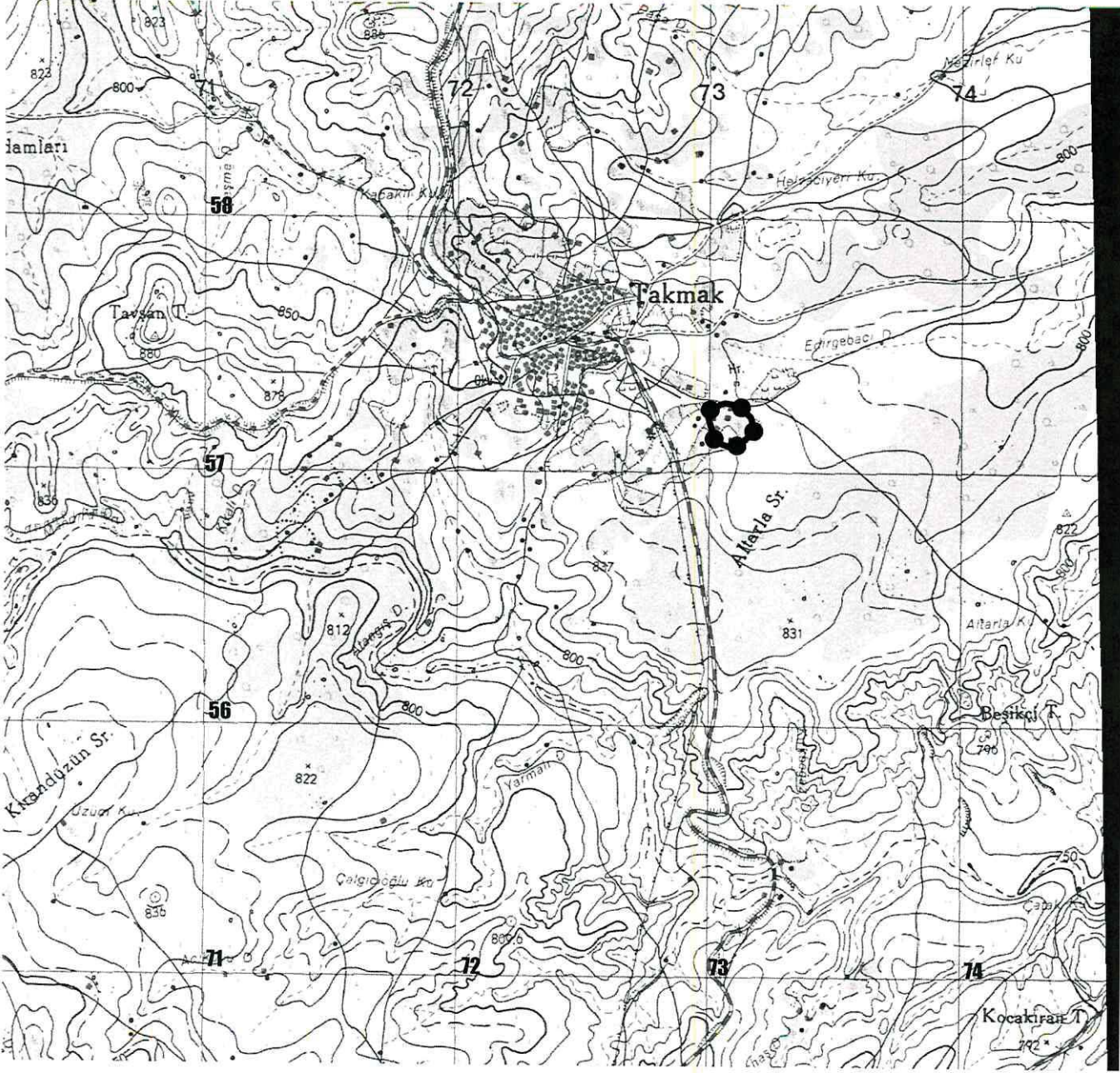

UTM 6 derecelik dilime esas Avrupa 1950 (ED-50)  
datumu koordinat değerleri

Nokta No	Y	X
1	673066.000	4257279.000
2	673090.000	4257275.000
3	673106.000	4257272.000
4	673130.000	4257256.000
5	673150.000	4257240.000
6	673167.000	4257222.000
7	673171.000	4257208.000
8	673177.000	4257190.000
9	673173.000	4257171.000
10	673167.000	4257156.000
11	673155.000	4257143.000
12	673134.000	4257122.000
13	673118.000	4257112.000
14	673093.000	4257104.000
15	673064.000	4257109.000
16	673039.000	4257120.000
17	673026.000	4257136.000
18	673006.000	4257191.000
19	672998.000	4257217.000
20	672998.000	4257230.000
21	673003.000	4257244.000
22	673016.000	4257255.000
23	673029.000	4257263.000
24	673047.000	4257273.000

UTM 3 derecelik dilime esas Avrupa 1950 (ED-50)  
datumu koordinat değerleri

Nokta No	Y	X
1	411222.379	4257609.045
2	411246.239	4257604.265
3	411262.135	4257600.745
4	411285.604	4257583.970
5	411305.075	4257567.325
6	411321.482	4257548.779
7	411325.025	4257534.654
8	411330.436	4257516.466
9	411325.819	4257497.604
10	411319.333	4257482.805
11	411306.915	4257470.201
12	411285.239	4257449.894
13	411268.920	4257440.419
14	411243.670	4257433.236
15	411214.844	4257439.178
16	411190.212	4257450.988
17	411177.738	4257467.404
18	411159.537	4257523.034
19	411152.387	4257549.284
20	411152.810	4257562.278
21	411158.264	4257576.110
22	411171.617	4257586.682
23	411184.872	4257594.256
24	411203.191	4257603.666

Pafta Adı: L21-B2

●●●●●●●● :3.Derece Arkeolojik Sit

Alan:22796.00 m<sup>2</sup>

T.C  
KÜLTÜR VE TURİZM BAKANLIĞI  
Kütahya Kültür Varlıklarını  
Koruma Bölge Kurulu Müdürlüğü

KÜTAHYA  
KÜLTÜR VARLIKLARINI KORUMA  
BÖLGE KURULU MÜDÜRLÜĞÜ  
27/03/2019 TARİH VE 5189  
SAYILI KARAR EKİDİR

Ayhan ÖNCELEN  
Sanat Tarihçisi



Mehmet Ali KARARAYA  
Müdür v.

3 Derece Arkeolojik Sit

Alan: 22796.00 m<sup>2</sup>

UŞAK İLİ, EŞME İLÇESİ, TAKMAK KÖYÜ  
TAKMAK ARKEOLOJİK YERLEŞİMİ  
3.DERECE ARKEOLOJİK SİT

UTM 3 derecelik dilime esas Avrupa 1950 (ED-50)  
datumu koordinat değerleri

Nokta No	Y	X
1	411222.379	4257600.045
2	411246.239	4257604.265
3	411262.135	4257600.745
4	411266.004	4257693.970
5	411305.075	4257667.325
6	411321.462	4257648.779
7	411325.025	4257534.654
8	411330.436	4257516.466
9	411325.819	4257497.604
10	411319.333	4257482.805
11	411306.919	4257470.201
12	411285.239	4257449.894
13	411266.920	4257440.419
14	411243.970	4257433.236
15	411214.844	4257439.178
16	411190.242	4257450.988
17	411177.639	4257467.404
18	411169.387	4257523.034
19	411152.387	4257549.284
20	411158.890	4257562.278
21	411171.827	4257576.110
22	411184.972	4257586.682
23	411203.191	4257594.256
24	411203.191	4257603.666

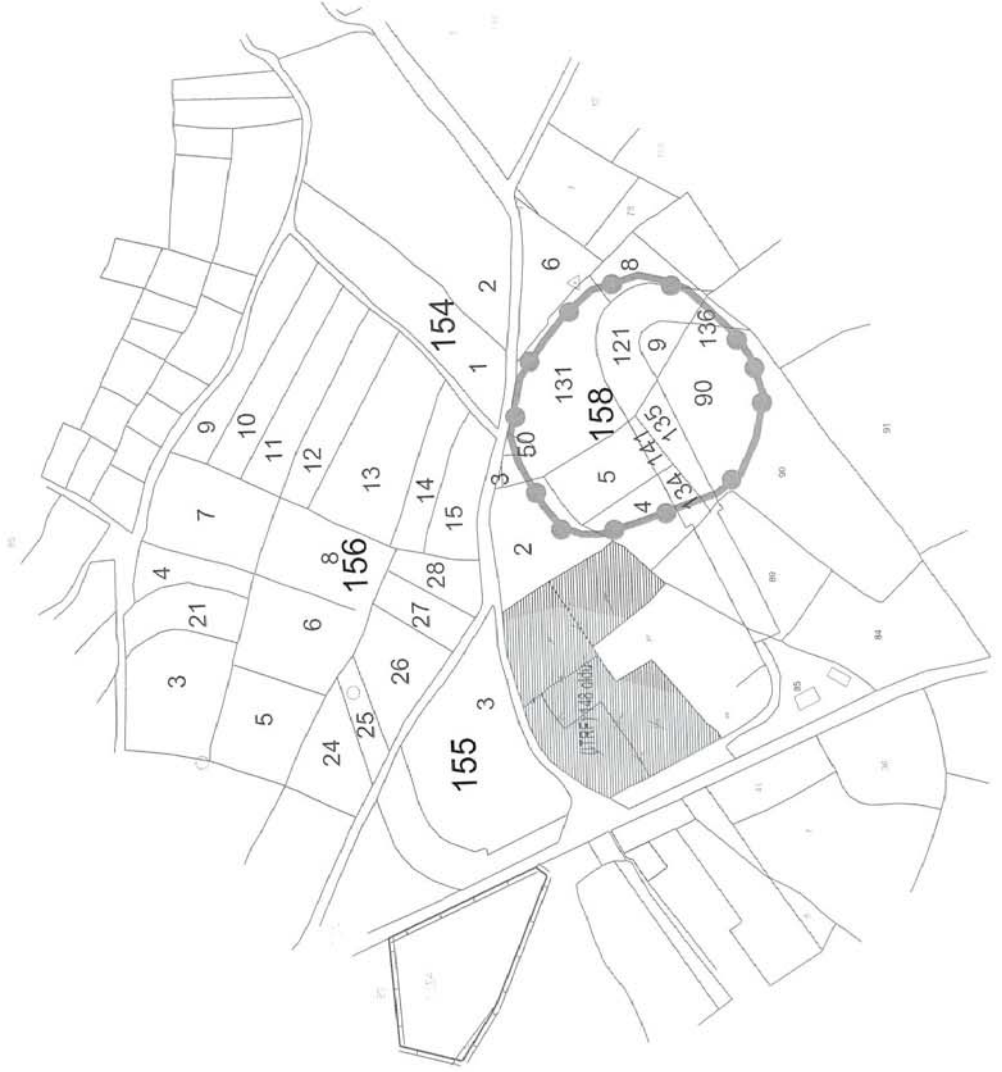

T.C.  
KÜLTÜR VE TURİZM BAKANLIĞI  
Kütahya Kültür Varlıklarını  
Koruma Bölge Kurulu Müdürlüğü

KÜTAHYA  
KÜLTÜR VARLIKLARINI  
BÖLGE KURULU MÜDÜRLÜĞÜ  
27.03.2019 TARİHİ VE 5189  
SAYILI KARAR İLE



Ahhan ÖNCELEN  
Sanat Tarihi

Müdür V.

**KÜTAHYA KÜLTÜR VARLIKLARINI KORUMA BÖLGE KURULU'NUN 27/03/2019 TARİH VE 5189 SAYILI  
KARARI İLE TESCİLLENEN 3.(ÜÇÜNCÜ) DERECE ARKEOLOJİK SİT İÇERİSİNDE KALAN PARSELLERİNİN  
LİSTESİ**

SIRA NO	İLİ	İLÇESİ	KÖYÜ	PAFTA	ADA	PARSEL	PARSELİN ŞERH KONULACAK KISMI
1	Uşak	Eşme	Takmak	L21-b2	158	2	Bir Kısım
2	Uşak	Eşme	Takmak	L21-b2	158	4	Bir Kısım
4	Uşak	Eşme	Takmak	L21-b2	158	5	Tamamı
6	Uşak	Eşme	Takmak	L21-b2	158	8	Bir Kısım
7	Uşak	Eşme	Takmak	L21-b2	158	9	Tamamı
8	Uşak	Eşme	Takmak	L21-b2	158	50	Büyük Bir Kısım
9	Uşak	Eşme	Takmak	L21-b2	158	90	Bir Kısım
10	Uşak	Eşme	Takmak	L21-b2	158	121	Büyük Bir Kısım
11	Uşak	Eşme	Takmak	L21-b2	158	131	Büyük Bir Kısım
12	Uşak	Eşme	Takmak	L21-b2	158	134	Büyük Bir Kısım
13	Uşak	Eşme	Takmak	L21-b2	158	135	Büyük Bir Kısım
14	Uşak	Eşme	Takmak	L21-b2	158	136	Bir Kısım
15	Uşak	Eşme	Takmak	L21-b2	158	141	Tamamı

T.C.  
KÜLTÜR VE TURİZM BAKANLIĞI  
Kütahya Kültür Varlıklarını  
Koruma Bölge Kurulu Müdürlüğü

KÜTAHYA  
KÜLTÜR VARLIKLARINI KORUMA  
BÖLGE KURULU MÜDÜRLÜĞÜ  
27.03.2019 TARİH VE 5189  
SAYILI KARAR EKİDİR

Ayhan ÖNCELEN  
Sanat Tarihci

