



T.C.

KÜLTÜR VE TURİZM BAKANLIĞI
İZMİR 2 NUMARALI KÜLTÜR VARLIKLARINI
KORUMA BÖLGE KURULU
KARAR

TOPLANTI TARİHİ VE NO : 18.07.2019-467

35.05/868

KARAR TARİHİ VE NO : 18.07.2019-11544

Toplantı Yeri
İZMİR

İzmir ili Dikili ilçesi Çağlan Mahallesi mülki hudutlarında bulunan alanın Arkeolojik sit potansiyeli taşıdığına ilişkin; Kültür Varlıkları ve Müzeler Genel Müdürlüğünün 14.11.2018 tarih ve E.928437 sayılı yazısı eki Bakanlık Temsilcisi Raporu ve 11.02.2019 tarih ve E.126008 sayılı yazısı eki Araştırma Başkanı Raporu ve ekleri ile İzmir II Numaralı Kültür Varlıklarını Koruma Bölge Kurulu Müdürlüğünün 14.05.2019 tarihli ve E.412628 sayılı yazısı ve eki kurum görüşü haritası; 2863 sayılı Kanunun 7. Maddesi gereği iletilen kurum görüşleri; Kurul Müdürlüğü uzmanlarınca hazırlanan 11.07.2019 tarihli ve 312648 sayı ile kayıtlı rapor okundu, ekleri incelendi, yapılan görüşmeler sonunda;

İzmir ili Dikili ilçesi Çağlan Mahallesi Mülki Hudutlarında 127 ada 154 parselde "Devlet Ormanı" niteliğinde "Maliye Hazinesi" mülkiyetinde bulunan alanın, kararımız eki 1/5000 ölçekli kadastral pafta üzerinde işaretlendiği şekli ile 3. (üçüncü) Derece Arkeolojik Sit olarak tescil edilmesine, ekli tescil fişinin uygun olduğuna karar verildi.

Mevki: İzmir ili Dikili ilçesi, Çağlan Mahallesi

T.C.
KÜLTÜR VE TURİZM BAKANLIĞI
İZMİR 2 NUMARALI KÜLTÜR
VARLIKLARINI KORUMA BÖLGE
KURULU MÜDÜRLÜĞÜ

İZMİR 2 NUMARALI KÜLTÜR VARLIKLARINI
KORUMA BÖLGE KURULUNUN

13-02-2019 GÜN VE 115.44 SAYILI KARARI EKİDİR.



Kadastro Harici Alan

127 ada
154 parsel



Nokta No	Y	X
T1	506513.947	4337117.576
T2	506536.701	4337114.767
T3	506561.110	4337101.110
T4	506573.426	4337084.140
T5	506577.509	4337052.645
T6	506577.745	4337031.826
T7	506571.339	4337009.403
T8	506551.182	4336975.278
T9	506534.708	4336967.726
T10	506509.481	4336967.202
T11	506495.390	4336981.001
T12	506477.734	4337012.573
T13	506469.061	4337045.783
T14	506467.429	4337079.450
T15	506475.238	4337097.495
T16	506490.078	4337108.694

ITRF-96 3 DERECELİK DİLİM KOORDİNATLARIDIR.



3.(Üçüncü) Derece Arkeolojik Sit Sınırı

1/5000

AVRUPA KONSEYİ	KÜLTÜREL VARLIKLARI KORUMA ENVANTERİ	K.V.K.E.	ENVANTER NO	4 5 . 0 5 / 8 6 9	
T Ü R K İ Y E	KÜLTÜR VARLIKLARI VE MÜZELER GENEL MÜDÜRLÜĞÜ	S İ T	HARİTA NO		
İLİ : İzmir	İLÇESİ : Dikili	MAHALLE - KÖY VEYA MEVKİL: Çağlan Mah.	KADASTRO PAFTA :	ADA : 127	PARSEL- 154
ADI : Dikili, Çağlan Mahallesi ndeki arkeolojik alan					
GENEL TANIM: Dikili İlçesi, Çağlan Mahallesi, Soğuksu Mevkiinde kuzeydoğu-güneybatı yönünde yükselen bir tepe üzerinde dar bir alanda tespit edilen arkeolojik alan.					
ŞİMDİKİ TEHLİKELER :	Kaçak Kazılar				
ŞİMDİKİ DURUM	Orman Arazisi				
SIT POTANSİYELİ	3. (üçüncü) Derece Arkeolojik sit				
ŞİMDİKİ KORUMA	Yok.				
ÖNERİLEN KORUMA :	İlgili yerel yönetim ve güvenlik birimince alanın sık sık kontrolünün yapılması ve yerel halkın konuya ilişkin bilgilendirilmesi korumaya ilişkin ivedilikle alınması gereken önlemlerdir.				
YAYIN DİZİSİ					
İzmir ili, Dikili ilçesi, Çağlan mahallesi, Soğuksu Mevkiinde, Çağlan mahallesinin yaklaşık 6,5 km kuzeydoğusunda, kuzeydoğu-güneybatı yönünde yükselen bir tepe üzerinde bu gün aktif ormancılık ve ağaçlandırma faaliyetlerinin yapıldığı bir bölgede yer almaktadır. Oldukça geniş sayılabilecek bu tepenin, güney kısmında daha çok kültür varlığı yoğunluğu tespit edilmiştir. 2018 Bergama Dikili Yüze Araştırma Sonuç raporunda araştırma başkanı "Yılanlı Tepe'deki gözetleme kulesi de Schurhhardt tarafından tasvir edilmişti. Yazık ki son dönemlerde yapılan orman ve yol çalışmaları nedeni ile çok tahrip olmuştur..." hususlarını belirtmiştir. Özellikle tepenin güney kısmında çok dar bir alanda yoğun bir pişmiş toprak malzemenin varlığı gözlemlenmiştir. Yüzeyde çok sayıda çatı kiremidi parçası, pithos ve taban tuğlası parçası görülebilmektedir. Ancak mevcut malzeme içerisinde alanı tarihlendirmeye yardımcı olabilecek seramik parçaları yok olduğu söylenebilir. Malzemenin oldukça dar bir alanda yayılım göstermesi ve etrafta çok az sayıda işlenmiş antik blok bulunması burada tek yapı ölçeğinde bir gözetleme kulesi veya benzer tek bir yapının yer aldığını doğrulamaktadır.			KORUMA DERECESİ		
			HAZIRLAYANLAR : .../2019		
			Fırat ÇEŞME: İMZA		
			Arkeolog		
			Özlem DEMİREL SÜNGÜ : Şehir Plancı İMZA		
			KONTROL EDEN		
			Fuat KESKİN		
			Müdür V. İMZA		
			KORUMA KURULU KARARLARI		
			REVİZYON		

HARİTALAR

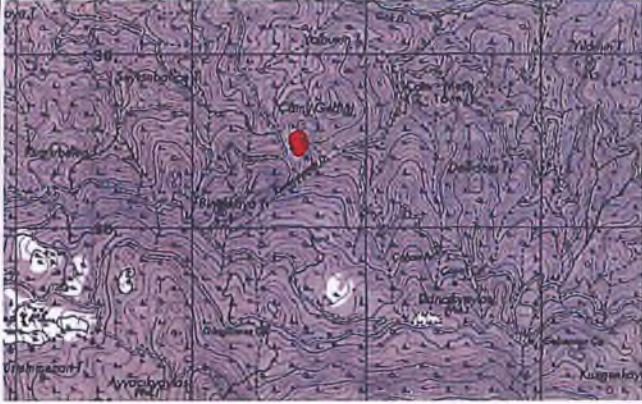

FOTOĞRAFLAR

