

T.C.
KÜLTÜR ve TURİZM BAKANLIĞI
BALIKESİR KÜLTÜR VARLIKLARINIKORUMA BÖLGE KURULU
KARAR

Toplantı Tarihi ve No :28/08/2019-89
Karar Tarihi ve No :28/08/2019-1492

Toplantı Yeri
BALIKESİR

Balıkesir İli, Ayvalık İlçesi, Çamoba Mahallesi; özel mülkiyete ait parsellerde Mimar Sinan Güzel Sanatlar Üniversitesi Kuzey Ege Arkeoloji Araştırma ve Uygulama Merkezi Müdürlüğü akademisyenlerinin yüzeysel araştırması sonucunda tespit ettiği Asartepe arkeolojik alanın tescilinin değerlendirilmesi istemine ilişkin; Mimar Sinan Güzel Sanatlar Üniversitesi Kuzey Ege Arkeoloji Araştırma ve Uygulama Merkezi Müdürlüğü'nün 28.12.2017 Tarihli yazısı, faaliyetleri etkilenen kurum ve kuruluşların görüşleri, Balıkesir Kültür Varlıkları Koruma Bölge Kurulu'nun 10.07.2018 tarih ve 553 sayılı yerinde inceleme kararı, Balıkesir Kültür Varlıklarını Koruma Bölge Kurulu Müdürlüğü uzmanlarınca hazırlanan 21.08.2019 tarihli rapor okundu, ekleri ve işlem dosyası incelendi, konu Kurul üyelerimizce yerinde incelendi, yapılan görüşmeler sonucunda;

Balıkesir İli, Ayvalık İlçesi, Çamoba Mahallesi, özel mülkiyete ait olan Asartepe arkeolojik sit alanının;

- 2863 sayılı yasanın 6. maddesi kapsamında korunması gerekli taşınmaz kültür varlığı niteliği taşıdığından aynı yasanın 7. maddesi kapsamında "Asartepe I. ve III.Derece Arkeolojik Sit Alanı" olarak tescil edilmesine, hazırlanan tescil fişinin onaylanmasına,
- Sit sınırlarının 1/5000 ölçekli haritada koordinatları gösterildiği şekliyle uygun olduğuna,
- Kültür Varlıkları ve Koruma Yüksek Kurulu'nun Arkeolojik Sitler Koruma ve Kullanma Koşullarına İlişkin 05.11.1999 tarih ve 658 sayılı ilke kararında yer alan I. ve III. derece arkeolojik sit ile ilgili hükümlerin geçerli olduğuna,
- III. Derece arkeolojik sit sınırları içerisinde yapılacak her türlü fiziki ve inşai müdahale için Balıkesir Kültür Varlıkları Koruma Bölge Kurulundan izin alınmadan uygulama yapılmamasına,
- Tapu Müdürlüğüne "Kararımız eki listedeki" parsellerin tapu kaydına "I. ve III. derece arkeolojik sit alanı" şerhinin konulmasına, sonucundan da Balıkesir Kültür Varlıkları Koruma Bölge Müdürlüğü'ne bilgi verilmesi, karar verildi.

Balıkesir İli, Ayvalık İlçesi, Çamoba Mahallesi Asartepe Mevkii

Asartepe 1. ve 3. Derece Arkeolojik Sit Sınırı

1 / 5000

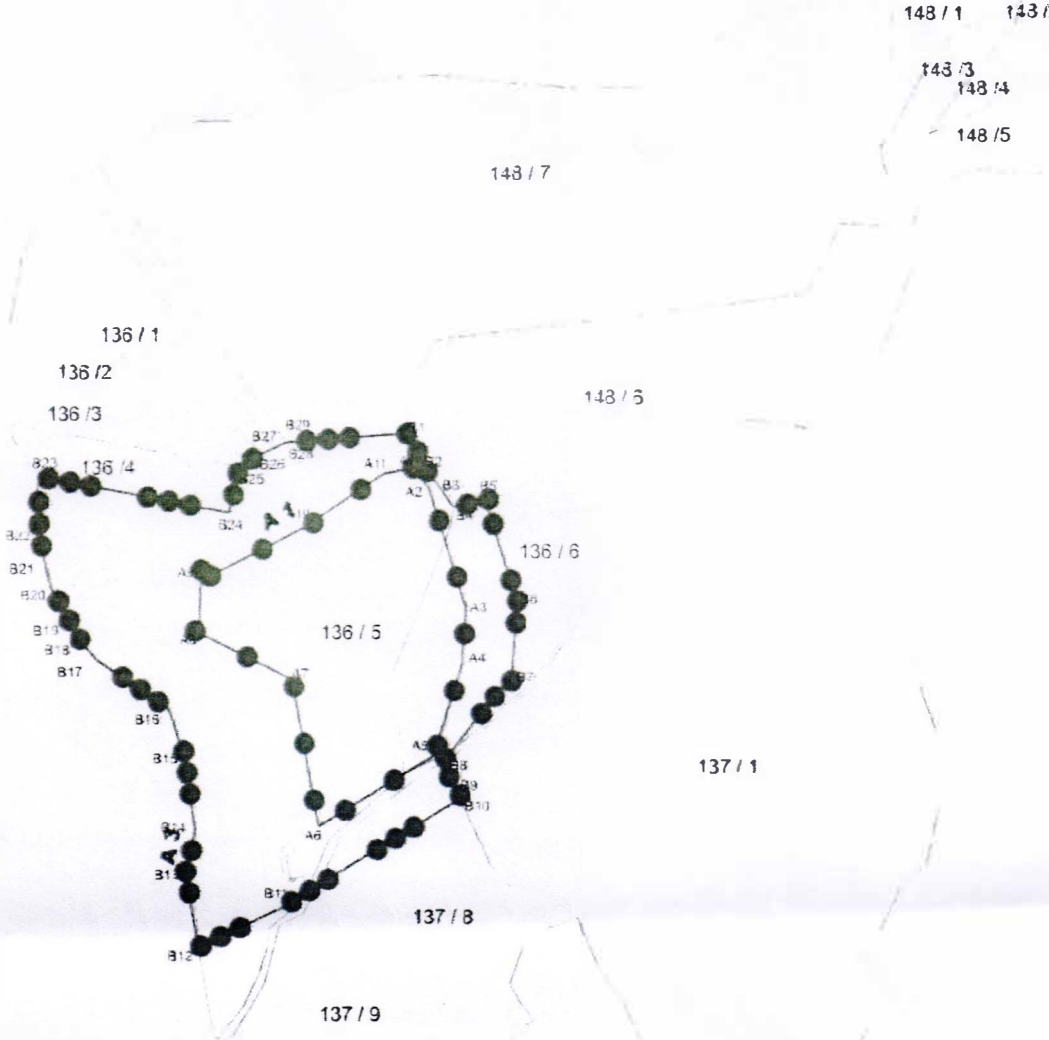

●—● A 1
●—●—● 3. Derece Arkeolojik Sit Sınırı
●—●—● 1. Derece Arkeolojik Sit Sınırı
□ Teselsüz Bina

İli Balıkesir
İlçesi Ayvalık
Mahallesi Çamoba

ITRF 3 DERECE

Nokta No	Y	X	Nokta No	Y	X
A1	489416 915	4351931 131	A2	489429 920	4351913 126
A3	489454 931	4351836 094	A4	489451 930	4351797 079
A5	489431 922	4351734 054	A6	489351 891	4351685 034
A7	489333 883	4351737 074	A8	489269 858	4351819 086
A9	489270 358	4351855 100	A10	489342 886	4351831 115
A11	489397 908	4351927 130	B1	489415 743	4351954 397
B2	489427 429	4351931 716	B3	489441 863	4351912 085
B4	489447 602	4351904 628	B5	489469 122	4351909 563
B6	489490 334	4351839 990	B7	489486 516	4351790 353
B8	489437 417	4351728 554	B9	489447 379	4351711 359
B10	489450 203	4351704 208	B11	489326 354	4351628 349
B12	489268 494	4351800 575	B13	489260 456	4351649 307
B14	489266 483	4351882 753	B15	489259 602	4351731 823
B16	489249 248	4351766 316	B17	489198 581	4351800 994
B18	489188 311	4351812 793	B19	489180 086	4351827 089
B20	489167 421	4351849 353	B21	489163 253	4351866 097
B22	489159 713	4351883 320	B23	489158 432	4351925 200
B24	489290 976	4351901 073	B25	489298 121	4351932 204
B26	489304 563	4351936 230	B27	489312 051	4351940 511
B28	489322 039	4351944 953	B29	489330 706	4351948 339

ASLI GIBİDİR



Ferhat KARAGÖZLÜ
Koruma Bölge Kurulu Müdür V.

BALIKESİR
KÜLTÜR VARLIKLARINI KORUMA
BÖLGE KURULU MÜDÜRLÜĞÜ
13.05.2019 TARİH VE 1692
SAYILI KARAR EKİDİR

AVRUPA KONSEYİ	DOĞAL VE KÜLTÜREL VARLIKLARI KORUMA ENVANTERİ D.K.V.K.E		SİT	ENVANTER NO:
TÜRKİYE	KÜLTÜR VARLIKLARI VE MÜZELER GENEL MÜDÜRLÜĞÜ			HARİTA NO:
İLİ: BALIKESİR	İLÇESİ: AYVALIK	MAH: Çamoba Mahalesi	KADASTRO: 136 ADA, 5 PARSEL, 136 ADA, 6 PARSEL, 137 ADA 8 PARSEL	
ADI: ASARTEPE 1. DERECE ARKEOLOJİK SİT ALANI			DÖNEMİ: GEÇ KLASİK ERKEN HELLENİSTLİK	
<p>GENEL TANIM: Balıkesir İli, Ayvalık İlçesi, Çamoba Mahallesi, Asar tepe üzerinde yer alan Asar Tepe Mevkiisinde yer alan Geç-Klasik Erken Helenistik döneme tarihlenen ve tepe üzerinde tahkim edildiği, anlaşılan bir karakol yerleşiminin izleri belgelenmiştir. Tepe Çamoba Mahallesi'nin yaklaşık 1 km kuzeyinde, Tıfıllar Mahallesi'nin yaklaşık 600 m güneybatısında Çamobadan Tıfıllara gide yolun doğusunda konumlanmaktadır. Tepe yerleşimin üst düzlüğü bir üst teras niteliğinde çevre panoramaya hakim tepe üzerinde Ayvalık Adalarına bakan bir görüş açısına sahiptir. En Üstteki düzlük eliptik formda yaklaşık 88x 30mlik bir alanı kaplamaktadır bu düzlüğün kuzey dahili ve kuzeyinde anakaya ve kaya görünür durumdadır. Tepenin bu bölümünde ve ayrıca üst terasın güneyinde anakaya zemini üzerinde yer yer temel basamakları ve sıraları gözlenmektedir. Üst terasın hemen her yerinde mevcut durumda yamaçlara doğru akarak öbekler halinde uzanarak korunmuş irili ufaklı harçsız vaziyette yapı malzemeleri ile çevrelediği gözlenmiştir. Tepe Düzlüğü ve tüm tepayı yönlere çeviren yamaçlarda gerçekleştirilen yüzey taraması neticesinde yoğun miktarda seramik, günlük kullanım ile ilişkilendirilen yalın kap parçaları, Doğu Roma dönemine ait sırlı seramik parçaları, Roma dönemi tabak kase formlarına ait parçalar 1 adet kurşun ağırlık, demir ok ucu pişmiş toprak figürin parçaları, Kantharos adı verilen içki kaplarına ait parçalar, Hellenistik döneme ait deve tüyü hamurlu seramik parçaları, Amphora parçası, Hellenistik dönemin belirgin gruplarından olan siyah astarlı seramik parçaları tespit edilmiştir.</p>				
ŞİMDİKİ TEHLİKELER: Özel mülkiyete sahip kaçak kazı ve tahribata açık durumdadır.				
ŞİMDİKİ DURUM: Korumasız				
SİT POTANSİYELİ: I ve III. derece arkeolojik sit potansiyeline sahip.			KORUMA DERECESİ: I. ve III. Derece Arkeolojik Sit.	
ŞİMDİKİ KORUMA: Herhangi bir koruma söz konusu değildir.			HAZIRLAYANLAR : 28/08/2019	
ÖNERİLEN KORUMA: I. ve III. Derece arkeolojik sit			<p>Funda KARAPINAR Arkeolog: <i>[Signature]</i> Mahmut AYGAT Sanat Tarihçi: <i>[Signature]</i> Mehmet AY Arkeolog: <i>[Signature]</i> Arife GÖNÜLAL Arkeolog: <i>[Signature]</i></p>	
YAYIN DİZİSİ:			KONTROL EDEN:	
GÖZLEMLER: Tepe Düzlüğü ve tüm tepayı yönlere çeviren yamaçlarda gerçekleştirilen yüzey taraması neticesinde yoğun miktarda seramik, günlük kullanım ile ilişkilendirilen yalın kap parçaları, Hellenistik Döneme ait seramik parçaları, Doğu Roma dönemi tabak kase formlarına ait parçalar, kandil parçaları, figürin parçaları, demir ok ucu, Bizans dönemine ait sırlı seramik tespit edilmiştir.			Salih ÇAKAN: Koruma Bölge Kurulu Müdürü V.	
KARARLAR:				

HARİTALAR, FOTOĞRAFLAR:

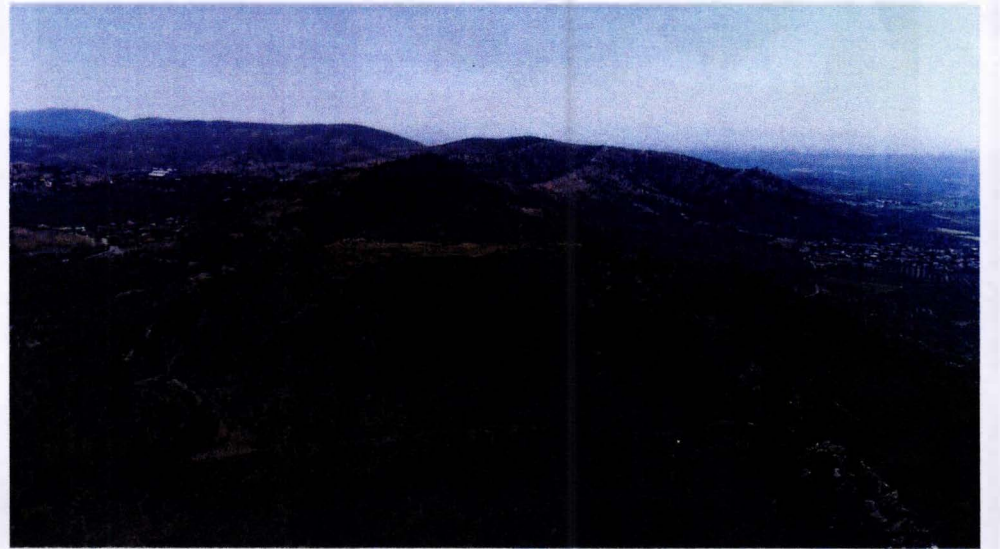
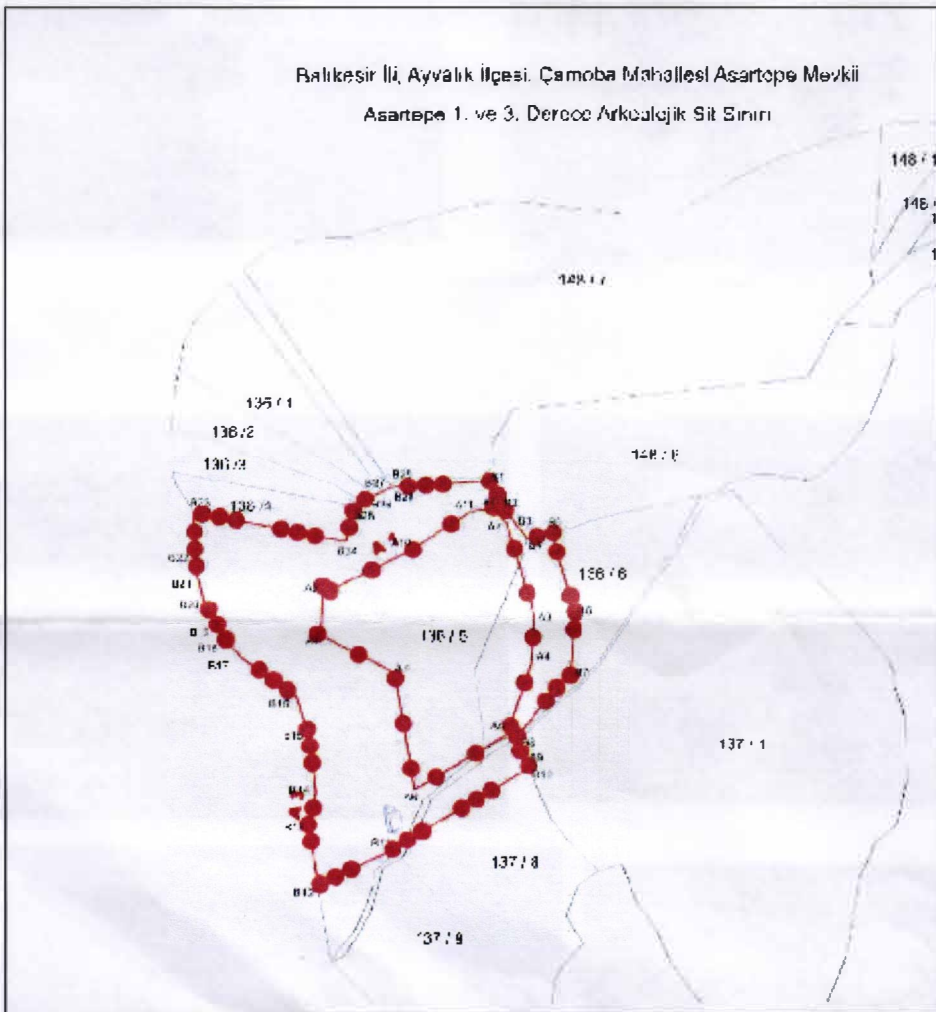

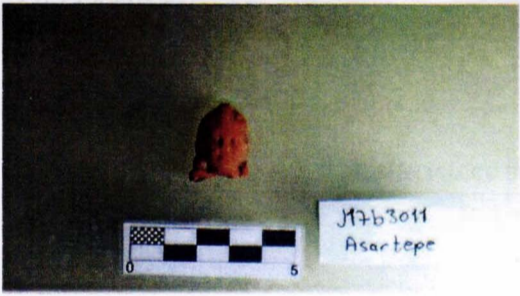
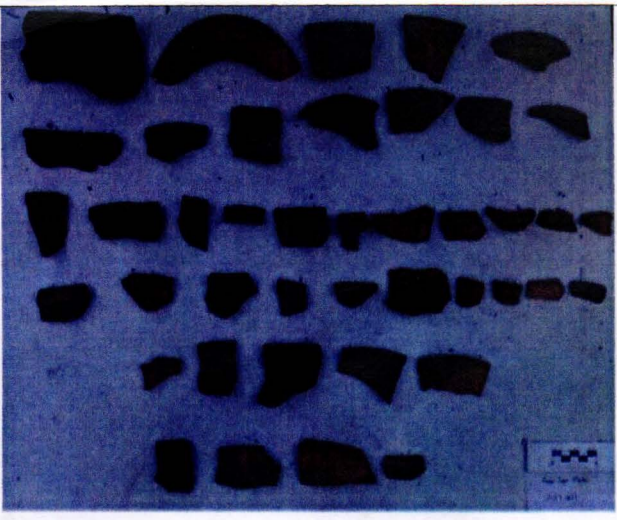

Antikensammlung der Staatlichen Museen zu Berlin

BALIKESİR KÜLTÜR VARLIKLARI KORUMA
BÖLGE KURULU'NUN 28.08.2019 TARİH VE 1492 SAYILI KARAR EKİDİR

ASLI GİBİDİR



Ferhat KARAGÖZLÜ
Koruma Bölge Kurulu Müdür V.