

T.C.
KÜLTÜR VE TURİZM BAKANLIĞI
NEVŞEHİR KÜLTÜR VARLIKLARINI
KORUMA BÖLGE KURULU
KARAR

Dosya No : 50.04.10
Toplantı Tarihi : 23-24-25/10/2019-286
Karar Tarihi ve No : 23/10/2019-4031

Toplantı Yeri
NEVŞEHİR

Nevşehir İli, Gülşehir İlçesi, Terlemez Köyü, 113 ada 52-54-69-70-71-72-73-74-77-79-80-81-82-83-84-85-86 parseller; 114 ada 1 parsel; 115 ada 110, 146, 147,155,156 parsellerde bulunan özel mülkiyete ve kamu mülkiyetine ait Kayseri Kültür ve Tabiat Varlıklarını Koruma Kurulu' nun 05.11.1993 tarih ve 1601 sayılı kararıyla tescillenen ve sonra Nevşehir Kültür ve Tabiat Varlıklarını Koruma Kurulu' nun 27.01.2003 tarih e 2078 sayılı kararıyla sit sınırları I.ve III. Derece Arkeolojik Sit olarak yeniden belirlenen Terlemez Höyüğü' nün sayısallaştırılmasına ilişkin; Nevşehir Valiliği İl Kültür ve Turizm İl Müdürlüğü'nün 07.04.2015 tarih ve 1506 sayılı yazısı, Nevşehir Kadastro Müdürlüğü' nün 17.05.2017-26.10.2018-07.08.2019 tarihler ve E.504119-E.1121724-E.3244248 sayılı yazıları, Niğde İl Özel İdaresinin 04.09.2019 tarih ve E. 8931 sayılı yazısı, Nevşehir Çevre ve Şehircilik İl Müdürlüğü' nün 22.08.2019 tarih ve E.12052 sayılı yazısı, Nevşehir İl Tarım ve Orman Müdürlüğü' nün 04.09.2019 tarih ve E. 2672446 sayılı yazısı, Nevşehir Kültür Varlıklarını Koruma Bölge Kurulu Müdürlüğü'nün 21.10.2019 tarih ve 463961 sayılı uzman raporu okundu. Ekleri(Tescil Fişi, Koordinatlı Kadastral Harita), konu ile ilgili bilgi ve belgeler incelendi.

Nevşehir İli, Gülşehir İlçesi, Terlemez Köyü, 113 ada 52-54-69-70-71-72-73-74-77-79-80-81-82-83-84-85-86 parseller; 114 ada 1 parsel; 115 ada 110, 146, 147, 155, 156 parsellerde bulunan özel mülkiyete ve kamu mülkiyetine ait Kayseri Kültür Varlıklarını Koruma Kurulu' nun 05.11.1993 tarih ve 1601 sayılı kararıyla I. Derece Arkeolojik sit olarak tescillenen ve Nevşehir Kültür ve Tabiat Varlıklarını Koruma Kurulu' nun 27.01.2003 tarih ve 2078 sayılı kararıyla sit sınırlarının I. ve III. Derece arkeolojik sit olarak yeniden belirlenen Terlemez Höyüğü' nün I. ve III. Derece Arkeolojik Sit Alanı sınırlarının ekli kadastral krokide gösterildiği şekliyle sayısallaştırılması işleminin ve bu doğrultuda hazırlanan sit fişinin uygun olduğuna, her türlü uygulama (fiziki, inşai, ifraz, tevhid, plan tadilatı vb.) öncesi kurulumuzdan görüş alınmasına, karar verildi.

ASLI GİBİDİR

Alper YOLGÖSTEREN
Bölge Kurulu Müdür V.

BAŞKAN
İsmail KURUL
(İmza)

BAŞKAN YARDIMCISI
Dr. Kadir Hakan YAZAR
(İmza)

ÜYE
Doç. Dr. Osman DOĞANAY
(İmza)

ÜYE
Doç. Dr. Çiğdem Belgin DİKMEN
(İmza)

ÜYE
Doç. Dr. Bülent İŞLER
(İmza)

ÜYE
İsmail TOKER
(İmza)

ÜYE
Bünyamin Ali BÜLBÜL
(İmza)

ÜYE
Nevşehir İl Özel İdaresi
(Bulunmadı)

Nevşehir Kültür Varlıklarını
Koruma Bölge Kurulunca
23.10.2019. gün ve
4031 sayılı karar ektir.



Alper YOLGÖSTEREN
Müdür V.

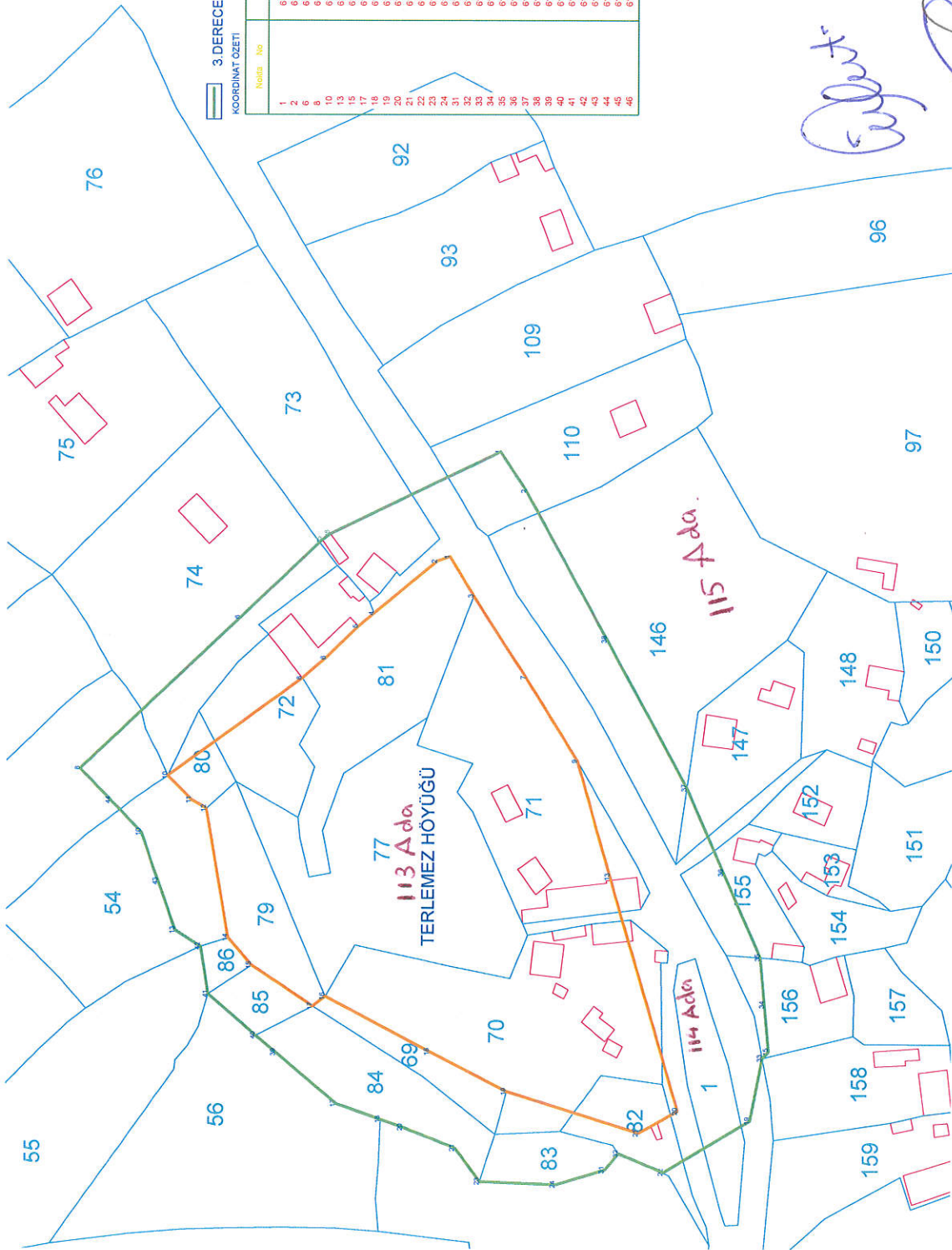

3. DERECEDE ARKEOLOJİK SİT SINIRI

KOORDİNAT ÖZETİ		
No	Y	X
1	613903.002	428830.218
2	613788.230	428870.524
3	613740.913	428876.691
4	613664.224	428853.884
5	613660.321	428815.746
6	613623.607	428802.743
7	613578.396	428777.703
8	613552.614	428752.703
9	613552.614	428624.725
10	613552.391	428624.741
11	613540.794	428616.141
12	613542.027	428636.439
13	613533.004	428637.541
14	613529.492	428639.053
15	613528.993	428639.394
16	613528.993	428639.394
17	613528.993	428639.394
18	613528.993	428639.394
19	613528.993	428639.394
20	613528.993	428639.394
21	613528.993	428639.394
22	613528.993	428639.394
23	613528.993	428639.394
24	613528.993	428639.394
25	613528.993	428639.394
26	613528.993	428639.394
27	613528.993	428639.394
28	613528.993	428639.394
29	613528.993	428639.394
30	613528.993	428639.394
31	613528.993	428639.394
32	613528.993	428639.394
33	613528.993	428639.394
34	613528.993	428639.394
35	613528.993	428639.394
36	613528.993	428639.394
37	613528.993	428639.394
38	613528.993	428639.394
39	613528.993	428639.394
40	613528.993	428639.394
41	613528.993	428639.394
42	613528.993	428639.394
43	613528.993	428639.394
44	613528.993	428639.394
45	613528.993	428639.394
46	613528.993	428639.394

ED.50.33/6

1. DERECEDE ARKEOLOJİK SİT SINIRI

KOORDİNAT ÖZETİ		
No	Y	X
1	613763.679	428839.188
2	613761.949	428840.076
3	613748.934	428890.312
4	613742.467	428842.895
5	613734.014	428842.014
6	613725.777	428837.380
7	613718.177	428845.146
8	613697.069	428850.777
9	613691.482	428850.645
10	613672.900	428846.893
11	613669.308	428849.221
12	613669.308	428849.221
13	613669.308	428849.221
14	613669.308	428849.221
15	613669.308	428849.221
16	613669.308	428849.221
17	613669.308	428849.221
18	613669.308	428849.221
19	613669.308	428849.221
20	613669.308	428849.221
21	613669.308	428849.221
22	613669.308	428849.221

ED.50.33/6

23/10/2019

Alper Yolğösteren
Müdür V.
[Signature]

TÜRKİYE		KÜLTÜR VARLIKLARI VE MÜZELER GENEL MÜDÜRLÜĞÜ		SİT		ENVANTER NO:	
İLİ: NEVŞEHİR		İLÇESİ: GÜLŞEHİR		HARİTA NO:			
MAHALLE, KÖY veya MEVKİİ: Terlemez Köyü.		KADASTRO: PAFTA: ADA: (113 ada), (114 ada) ve (115 ada) PARSEL: (52-54-69-70-71-72-73-74-77-79-80-81-82-83-84-85-86 parseller; (1) parsel; (110, 146, 147, 155, 156) parseller.					
ADI: TERLEMEZ HÖYÜK							

GENEL TANIMI:

Gülşehir İlçesinin 15 km güneyinde, Fakuşağı Köyü' nün 6 km güneyinde, Yakarlar Köyü' nün ise 4,5 m batısında yer almaktadır. Höyüğe güneyinde yer alan asfalt yoldan ulaşım sağlanmaktadır. Höyüğün yüksekliği yaklaşık olarak 10 m, boyu yaklaşık 215 m, eni ise yaklaşık 147 m civarındadır. Bütün cephelerinde seramik kalıntılarına rastlanılan höyüğün özellikle kuzey cephesinde seramik parçaları yoğunlaşmaya başlamış olup doğusu cephesinde ise seramik parçalarının yayılımı en fazla olduğu gözlemlenmiştir. Seramikler düzensiz bir şekilde irili ufaklı yayılmış olup pitos kulpu ve pitosun kapak kısımlarının bulunduğu seramik parçaları dikkat çekmektedir. Bu seramik parçalarına bakıldığında Tunç Çağı, Hitit ve Helenistik yerleşmenin olduğu döneme tarihlendiği düşünülmektedir. Höyüğün yüzeyinde ve çevresindeki çanak çömlek parçalarının yoğunluğu göz önüne alınarak I. ve III. Derece Arkeolojik Sit sınırları sayısalastırma çalışmaları koordinatlarla belirlenmiştir. Bununla birlikte höyüğün I. ve III. Derece Arkeolojik Sit alanı içerisinde evler, bahçeler yapılmış olup bazı cephelerine duvarlarında örüldüğü görülmüş ve höyük gerek tabiat olaylarından gerekse insanlar tarafından fiziki olarak aşırı derecede tahribata uğratıldığı görülmüştür.

SİMDİKİ TEHLİKELER : Üzerine yeni binaların yapılma ihtimali yüksek görünmektedir.

SİMDİKİ DURUM : Üzerine binalar yapılarak höyük tahrip edilmiştir.

SİT POTANSİYELİ :

Yörenin Arkeolojik potansiyeline katkı sağlamaktadır

SİMDİKİ KORUMA : Herhangi bir koruma bulunmamaktadır.

KORUMA DERECEŞİ: I.ve III.

Derece Arkeolojik Sit

HAZIRLAYANLAR: 18.10.2019

İzzet GEZER: Sanat Tarihçi

Hülya ERGÜN CÖMERT: Arkeoloğ

ÖNERİLEN KORUMA: I. ve III. Derece Arkeolojik Sit

YAYIN DİZİŞİ:

GÖZLEMLER:

MÜLKİYET DURUMU: Maliye Hazinesi ve Özel mülkiyet.

BAKIMINDAN SORUMLU KURUM:

KONTROL EDEN: Alper YOLGÖSTEREN Müdür V.

NKVKK ÜYELERİ 23/10/2019

FOTOĞRAFLAR VE HARİTALAR



Harita

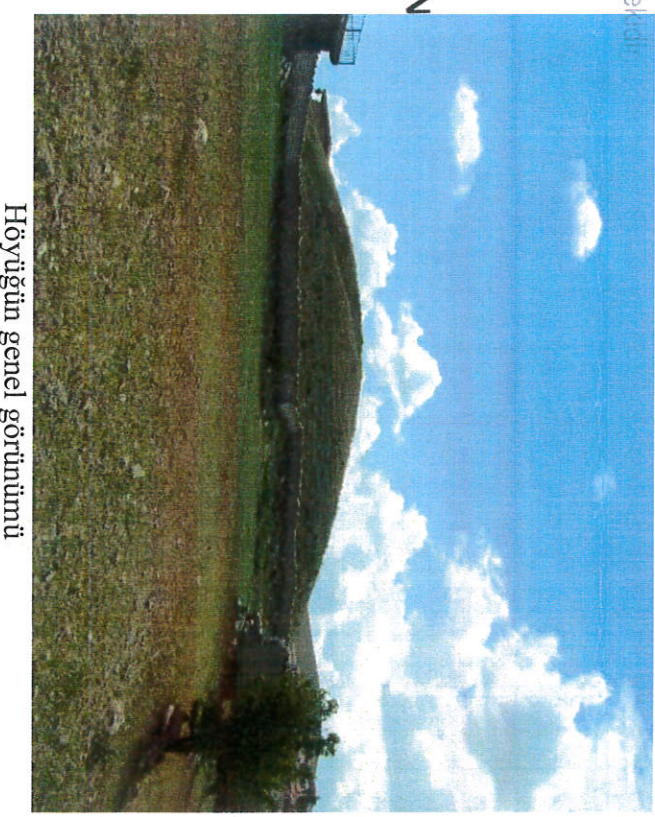

Höyüğün genel görünümü



Höyüğün güneyden görünümü



Höyüğün batıdan görünümü