



T.C.
KÜLTÜR VE TURİZM BAKANLIĞI
İZMİR 2 NUMARALI KÜLTÜR VARLIKLARINI
KORUMA BÖLGE KURULU
KARAR

TOPLANTI TARİHİ VE NO : 01.11.2019-484

45.10/146

KARAR TARİHİ VE NO : 01.11.2019-12040

Toplantı Yeri
İZMİR

Manisa İli, Saruhanlı İlçesi Büyükbelen Mahallesiinde ED6'S Y:0570600 – X:4274857 koordinatlarında kaçak kazı yapıldığının bildirilerek Konunun değerlendirilmesinin istenildiği Manisa Valiliği İl Kültür ve Turizm Müdürlüğünün 03.05.2018 tarih ve 379399 sayılı yazısı, alandaki kaçak kazı çukurunun kapatılması ve 2863 sayılı Kanunun 7. Maddesi kapsamında Kurul Müdürlüğünce tescil çalışmalarının başlatılmasının belirtildiği İzmir 2 Numaralı KVKBK'nun 27.02.2019 tarih ve 10858 sayılı kararı, alana ilişkin Kurum Görüşlerinin istenildiği İzmir 2 Numaralı KVKBK Müdürlüğünün 14.05.2019 tarih ve E.411522 sayılı yazısı ve gelen kurum görüşleri ve Kurul Müdürlüğü uzmanlarınca hazırlanan Müdürlük evrak kaydında 30.10.2019 tarihli ve 477169 sayı ile kayıtlı rapor okundu, yazı ekleri ve işlem dosyası incelendi. Yapılan görüşmeler sonunda;

Manisa İli, Saruhanlı İlçesi Büyükbelen Mahallesi mülki hudutlarında bulunan tapulama harici alanın; kararımız eki 1/5000 ölçekli kadastral pafta üzerinde işaretlendiği şekli ile 1.(Birinci) Derece Arkeolojik Sit ve 3.(Üçüncü) Derece Arkeolojik Sit olarak tescil edilmesine, ekli tescil fişinin uygun olduğuna karar verildi.

T Ü R K İ Y E K Ü L T Ü R V A R L I K L A R I V E M Ü Z E L E R G E N E L M Ü D Ü R L Ü Ğ Ü			HARİTANO		
İLİ : Manisa	İLÇESİ: Saruhanlı	MAHALLE - KÖY VEYA MEVKİİ: Büyükbelen	KADASTRO PAFTA :	ADA :	PARSEL-
ADI : Antik Mermer Ocağı (Kutsal Alan?)					
GENEL TANIM : Manisa ili, Saruhanlı İlçesi, Büyükbelen Mahallesi'nin kuş uçuşu yaklaşık 3 km güneybatısında "tapulama harici" bir alanda yer alan Antik Mermer Ocağı (Kutsal Alan?)					
ŞİMDİKİ TEHLİKELER : Kaçak Kazılar					
ŞİMDİKİ DURUM					
SİT POTANSİYELİ	1. (Birinci) ve 3. (Üçüncü) Derece Arkeolojik sit		KORUMA DERECESESİ		
ŞİMDİKİ KORUMA	Yok.		HAZIRLAYANLAR .../.../2019 Fırat ÇEŞME: İMZA Arkeolog		
ONERİLEN KORUMA :	İlgili yerel yönetim ve güvenlik birimince alanın sık sık kontrolünün yapılması ve yerel halkın konuya ilişkin bilgilendirilmesi korumaya ilişkin ivedilikle alınması gereken önlemlerdir.		Berrin G. YILDIRIM: İMZA Şehir Plancı		
YAYIN DİZİSİ			KONTROL EDEN Fuat KESKİN Müdür V. KORUMA KURULU KARARLARI		
<p>Manisa ili, Saruhanlı İlçesi, Büyükbelen Mahallesi'nin kuş uçuşu yaklaşık 3 km güneybatısında "tapulama harici" bir alanda yer almaktadır. Kuzeybatı-Güneydoğu yönünde uzanan, üzerinde çoğu noktada toprak örtüsünün genellikle doğa olayları neticesinde süpürülerek ana kayanın ortaya çıktığı, yer yer küçük bodur bitki topluluklarının yer aldığı, kayalık bir tepe üzerinde yer almaktadır. Söz konusu tepenin güneybatı yamacında kaçak kazılar gerçekleştirilmiştir. Kazı yapılan noktanın güneyinde yer alan ana kayanın doğal olmayan formda taşı aletleri ile düzleştirdiği bir alan yer almaktadır. Bu alan müze uzman raporunda "kutsal alan" olarak değerlendirilmiştir. Ancak yapılan incelemede bu noktada taşı aletleri kullanılarak işlem gerçekleştirildiği, antik dönem blok çıkarmak için kullanılan zıvana deliğine benzer noktalar ile mermer bloğun ana bloktan ayrılmasına yarayan bölümler olduğu gözlemlenmiştir. Ayrıca bu blok alınan noktanın kuzeydoğusuna doğru ilerledikçe (tepenin üst kısmına) buna benzer iki noktada daha blokların alındığı görülebilmektedir. Bu noktada ayrıca muhtemelen madenciler tarafından alınmış bölgedeki mermer kaynağının kalite ve rezervini anlamak için alınmış karot örnekleri ve bunlara ait delikleri görmek mümkündür. Bu durum; bu noktanın kutsal bir alan olmasından çok antik dönemde de küçük bir mermer ocağı olarak kullanıldığını düşündürmektedir.</p> <p>Antik mermer blokların çıkarıldığı yamacın üstündeki tepe üzerinde sınırlı alanda bulunan yüzey toprağının olduğu alanda yoğun olarak p.t taban tuğlası, çatı kiremitleri(stroter) parçaları, çok sayıda kaba günlük kullanım depolama kabı ağız ve kaide parçalarına ve az sayıda ince seramik ve künk parçalarına rastlanmıştır. Ancak bu tepe üzerinde herhangi bir taşınmaz kültür varlığı tespit edilememiştir. Bu noktada muhtemelen; tepenin hemen aşağısında bulunan antik mermer ocağında çalışan işçilerin ikamet ettiği veya çıkarılan blokların işlenerek nakledildiği bir atölye yer alıyordu.</p>					
<p style="text-align: right;">T.C. KÜLTÜR VE TURİZM BAKANLIĞI İZMİR 2 NUMARALI KÜLTÜR VARLIKLARINI KORUMA BÖLGE KURULU MÜDÜRLÜĞÜ</p> <p>REVİZYON KORUMA KURULU ONAYI</p> <p>İZMİR 2 NUMARALI KÜLTÜR VARLIKLARINI KORUMA BÖLGE KURULUNUN 01.11.2019 GÜN VE 1206 SAYILI KARARI BİRDİR.</p> <p style="text-align: center;">ASLI GİBİDİR</p> <p style="text-align: center;">Fuat KESKİN</p> <p style="text-align: center;">Fırat ÇEŞME Arkeolog</p>					

HARİTALAR

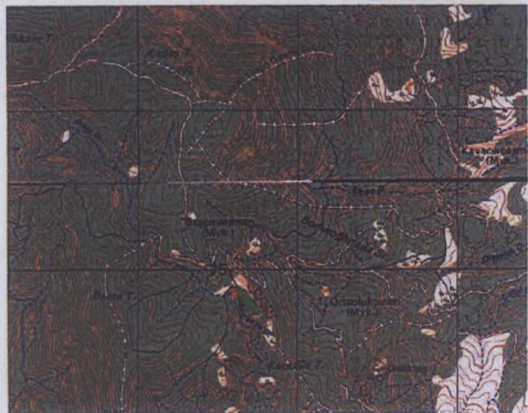
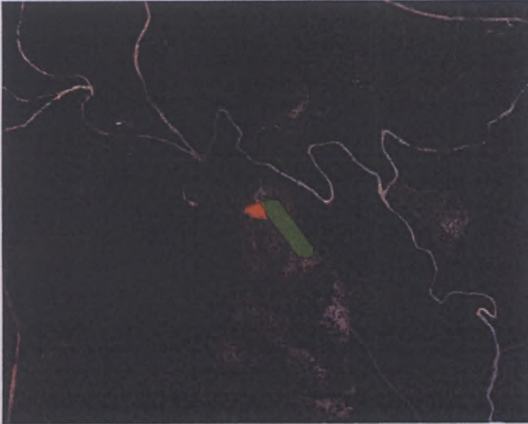

FOTOĞRAFLAR



