



T.C.

**KÜLTÜR VE TURİZM BAKANLIĞI**  
**İZMİR 2 NUMARALI KÜLTÜR VARLIKLARINI**  
**KORUMA BÖLGE KURULU**  
**KARAR**

TOPLANTI TARİHİ VE NO 01.11.2019-484

45.16/347

KARAR TARİHİ VE NO 01.11.2019-12019

Toplantı Yeri  
İZMİR

Manisa İli, Şehzadeler ilçesi, Gökbel Mahallesinde bulunan, Manisa Müze Müdürlüğü uzmanlarınca tespit edilen alanın tesciline esas olmak üzere 2863 Sayılı yasanın 7. Maddesi gereğince Kurum görüşlerinin iletilmesinin istenildiği İzmir 2 Numaralı Kültür Varlıklarını Koruma Bölge Kurulu Müdürlüğünün 29.05.2019 tarihli ve E.459181sayılı yazısı, konuya ilişkin iletilen Kurum görüşleri, Kurul Müdürlüğü uzmanlarınca hazırlanan 01.11.2019 tarihli ve 482417 sayı ile kayıtlı rapor okundu, ekleri ve işlem dosyası incelendi, yapılan görüşmeler sonunda;

Manisa İli, Şehzadeler ilçesi, Gökbel Mahallesinde bulunan alanın, kararımız eki 1/2000 ölçekli kadastral pafta üzerinde işaretlendiği şekli ile 1.(birinci) Derece Arkeolojik Sit olarak tescil edilmesine, ekli sit fişinin uygun olduğuna karar verildi.

MANİSA İLİ, ŞEHZADELER İLÇESİ, GÖKBEL MAHALLESİNDE,  
1. (BİRİNCİ) DERECE ARKEOLOJİK SİT SINIRI

T.C.  
KÜLTÜR VE TURİZM BAKANLIĞI  
İZMİR 2 NUMARALI KÜLTÜR  
VARLIKLARINI KORUMA BÖLGE  
KURULU MÜDÜRLÜĞÜ

İZMİR 2 NUMARALI KÜLTÜR VARLIKLARINI  
KORUMA BÖLGE KURULUNUN

01.11.2019 Tarihinde 12015 SAYILI KARARI EKİDİR

GÖKBEL MAHALLESİ



101/1 (ORMAN)

ASLI GİBİDİR



KAĞAN MAHALLESİ

GÖKBEL MAHALLESİ

101/1 (ORMAN)

0/275

0/525

0/276

101/4

0/277

0/278

122/1

0/273

KAĞAN MAHALLESİ

GÖSTERİM:

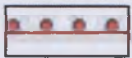

1. (BİRİNCİ) DERECE ARKEOLOJİK SİT SINIRI

Ö:1/2000

0/274

T Ü R K İ Y E		KÜLTÜR VARLIKLARI VE MÜZELER GENEL MÜDÜRLÜĞÜ		S İ T		HARİTA NO	
İLİ: MANİSA	İLÇESİ: ŞEHZADELER	MAHALLE - KÖY VEYA MEVKİİ: GÖKBEL	KADASTRO PAFTA:	ADA:	PARSEL:		
ADI: 1.(birinci) Derece Arkeolojik Sit							
GENEL TANIM: Alanın,Manisa İli, Şehzadeler İlçesi, ,Gökbel Mahallesi sınırları içerisinde ormanlık bir alanda konumlandığı görülmüştür.							
ŞİMDİKİ TEHLİKELER:		Kaçak kazılar					
ŞİMDİKİ DURUM:		Korunmasız					
SİT POTANSİYELİ:		1.(birinci) Derece Arkeolojik Sit					
ŞİMDİKİ KORUMA:		1.(birinci) Derece Arkeolojik Sit					
ÖNERİLEN KORUMA:		1.(birinci) Derece Arkeolojik Sit					
YAYIN DİZİSİ:-		HAZIRLAYANLAR 31.10.2019 Meltem DOĞAN ŞİMŞEK Arkeolog İMZA Berrin KAYA Kul. Tur. Uzm.(Şehir Plancısı)İMZA					
		KONTROL EDEN Fuat KESKİN Müdür V. İMZA					
		REVİZYON KORUMA KURULU ONAYI					
<p><b>GÖZLEMLER:</b> Alan sık çam ağaçları ile kaplı bir ormanlık alan içerisinde kaldığı gözlemlenmektedir. Alanın yüzeyinin büyük bir bölümünün kuru otlarla kaplı olduğu görülmekle birlikte çeşitli ebatlarda kesme taşlar bulunduğu gözlemlenmiştir. Kaçak kazı çukuru çevresinde yaklaşık 1 metre uzunluğunda 50 cm genişliğinde taş blok bulunduğu görülmüştür. Yine alanın birkaç noktasında yüksekliği yaklaşık 50 cm-70 cm toprak yükselti görülmüş olup, bu yükseltilerden alanın mezar alanı olarak kullanılmış olabileceği kanaati oluşmuştur. Bu kesme taşların bulunduğu alanın sık ormanlık alan olması nedeni ile Müze Müdürlüğüne temizlik çalışması yapılması gerektiği ve alanın bütünlüğüne ve niteliğine ilişkin daha net veriler elde edilebileceği kanaatine varılmaktadır.</p> <p><b>HARİTA- FOTOĞRAFLAR:</b></p>							

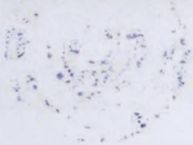



T.C.  
KÜLTÜR VE TURİZM BAKANLIĞI  
İzmir 2 Numaralı Kültür Varlıklarını  
Koruma Bölge Kurulu Müdürlüğü  
İZMİR 2 NUMARALI  
KÜLTÜR VARLIKLARINI  
KORUMA BÖLGE KURULUNUN  
01.11.2019 TARİHLİ VE 12019 SAYILI  
KARARI EKİDİR.

