

T.C.  
KÜLTÜR VE TURİZM BAKANLIĞI  
NEVŞEHİR KÜLTÜR VARLIKLARINI  
KORUMA BÖLGE KURULU  
KARAR

Dosya No : 51.01.30  
Toplantı Tarihi : 28-29/11/2019-289  
Karar Tarihi ve No : 28/11/2019-4070

Toplantı Yeri  
NEVŞEHİR

Niğde İli, Altunhisar İlçesi, Uluören Köyü, Bayırcık Mevkii, 609 parselde yer alan Köy Tüzel Kişiliğine ait, köy mezarlığı içerisindeki türbenin tescil edilmesine yönelik Niğde Valiliği, İl Kültür ve Turizm Müdürlüğü'nün 19.06.2015 tarih ve 1767 sayılı yazısı ve ekleri, Niğde İl Özel İdaresi'nin 30.07.2015 tarih ve 6892 sayılı yazısı, Nevşehir Kültür Varlıklarını Koruma Bölge Kurulu Müdürlüğü uzmanlarının 27.11.2019 tarihli uzman raporu okundu, ekleri incelendi, yapılan görüşmeler sonucunda;

Niğde İli, Altunhisar İlçesi, Uluören Köyü, Bayırcık Mevkii, 609 parselde yer alan köy tüzel kişiliğine ait Uluören Köyü Türbesinin 2863 sayılı Kültür ve Tabiat Varlıklarını Koruma Kanununun 6. ve 7. maddesi uyarınca "Korunması Gerekli Taşınmaz Kültür Varlığı" özelliği gösterdiği anlaşıldığından, I. Grup Anıtsal Yapı olarak tescilinin ve hazırlanan tescil fişinin uygun olduğuna, ekli krokide gösterildiği şekli ile Korunma Alanının belirlenmesine karar verildi.



BAŞKAN  
İsmail KURUL  
(İmza)

BAŞKAN YARDIMCISI  
Dr. Kadir Hakan YAZAR  
(İmza)

ÜYE  
Doç. Dr. Osman DOĞANAY  
(İmza)

ÜYE  
Doç.Dr. Çiğdem Belgin DİKMEN  
(İmza)

ÜYE  
Doç. Dr. Bülent İŞLER  
(Bulunmadı)

ÜYE  
İsmail TOKER  
(İmza)

ÜYE  
Bünyamin Ali BÜLBÜL  
(İmza)

ÜYE  
Niğde Müze Müdürü  
Fazlı AÇIKGÖZ  
(İmza)

ÜYE  
Niğde İl Özel İdare Temsilcisi  
(Bulunmadı)

NIĞDE İLİ ALTUNHIŞAR  
İLÇESİ  
ULUÖREN KÖYÜ  
ULUÖREN TÜRBESİ  
KORUNMA ALANI

Türbe Koordinat

Nokta No	Y	X
1	604159.000	4214464.002
2	604166.229	4214461.594
3	604161.000	4214469.002
4	604167.000	4214467.002

Koruma Alanı Koordinat

Nokta No	Y	X
9	604146.966	4214468.324
7	604171.461	4214468.466
6	604179.801	4214473.343
5	604156.217	4214481.471

- Uluören Türbesi
- Parsel Sınırı
- Korunma Alanı Sınırı

UTM- ED50 – 33  
6 DERECE koordinat sisteminde  
hazırlanmıştır.

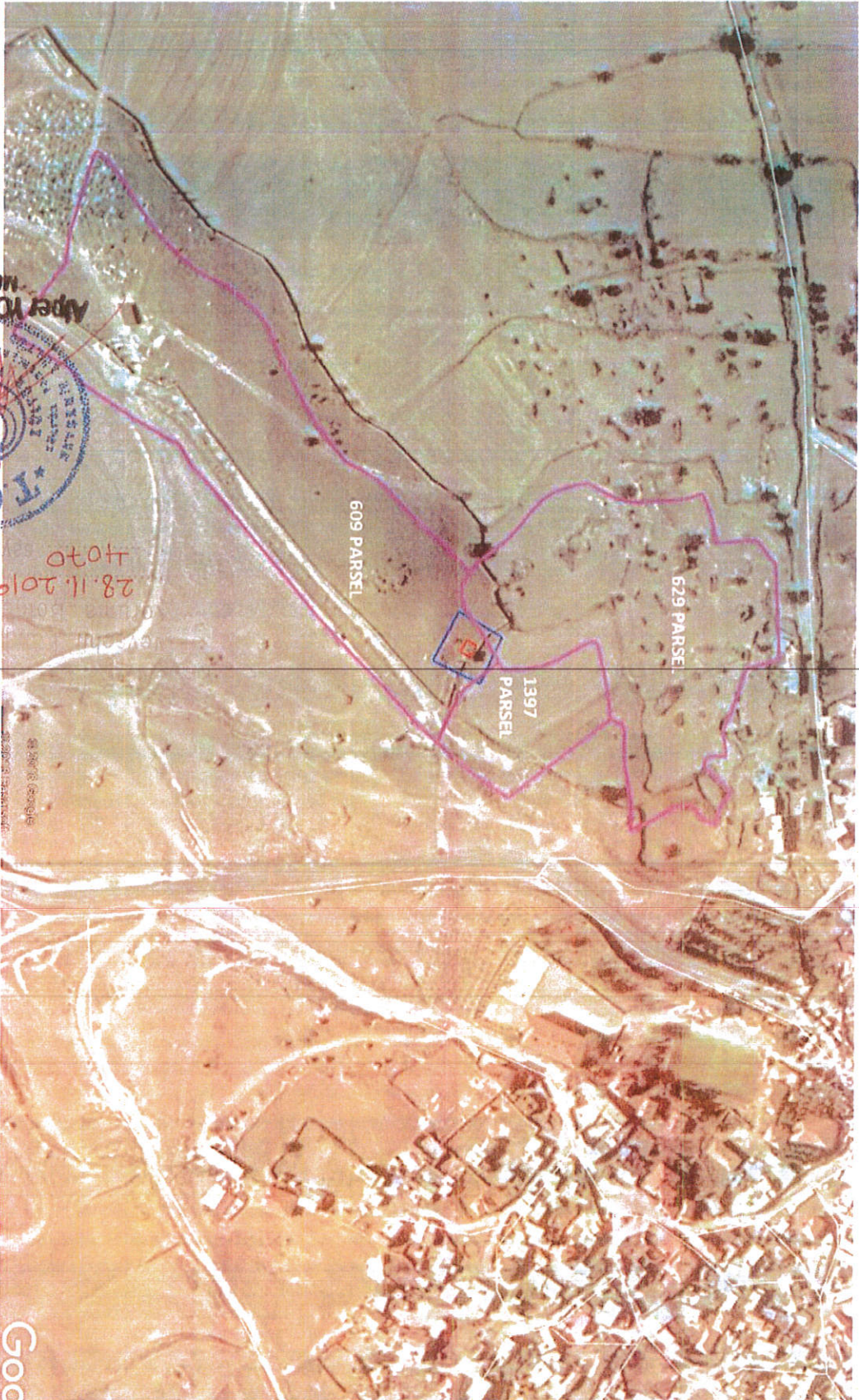

*Handwritten signature in blue ink.*

AVRUPA KONSEYİ	DOĞAL VE KÜLTÜREL VARLIKLARIN KORUMA ENVANTERİ	D.K.Y.K.K	A N I T	ENVANTER NO :
T Ü R K İ Y E	KÜLTÜR VARLIKLARI VE MÜZELER GENEL MÜDÜRLÜĞÜ			HARİTA NO :
İLİ: Niğde	İLÇESİ : Altunhisar	MAHALLE-KÖY-MEVKİ : Uluören Köyü, Bayırık Mevkii		KORUMA ANITSAL DERECESİ
ADRESİ: Bayırık Mevkii, Uluören Köyü/Altunhisar/ NİĞDE	PAFTA-ADA-PARSEL: Tübbenin oturdugu parsel: 609	Korunma alanının müdahil olduğu parseller: 609, 629, 1397		I X II
ADI : Uluören Köyü Türbesi	YAPTIRAN : YAPAN :	MİMARİ ÇAĞI : 18. yy.		SİVİL
YAPIM TARİHİ:	KİTABE : Yok	VAKFIYE :		

GENEL TANIM: Niğde İli, Altunhisar İlçesi, Uluören Köyü, köy mezarlığı içerisinde yer alan tek katlı kare planlı bir türbedir.

KORUMA DURUMU	A İYİ	TAŞIYICI YAPI	A DİŞ YAPI	A ÜST YAPI	A SÜSLEME ELEMANLARI	A RUTUBET	A YOK
	B ORTA		B	B	B	B	B İZİ VAR
	X		X	X	X	X	X
	C KÖTÜ		C	C	C	C	C ÖNEMLİ

PLAN

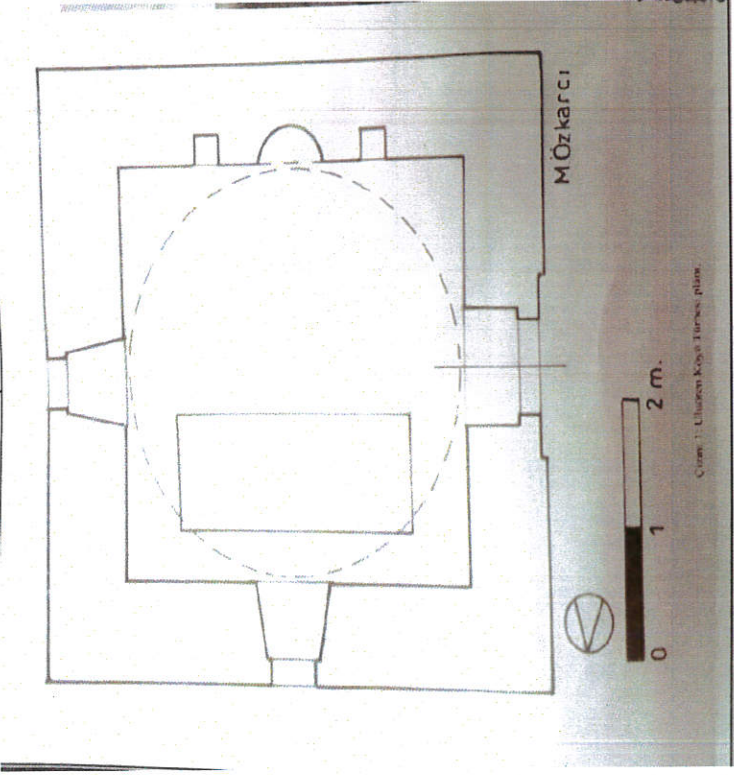

FOTOĞRAF

Türbenin Batıdan görünümü

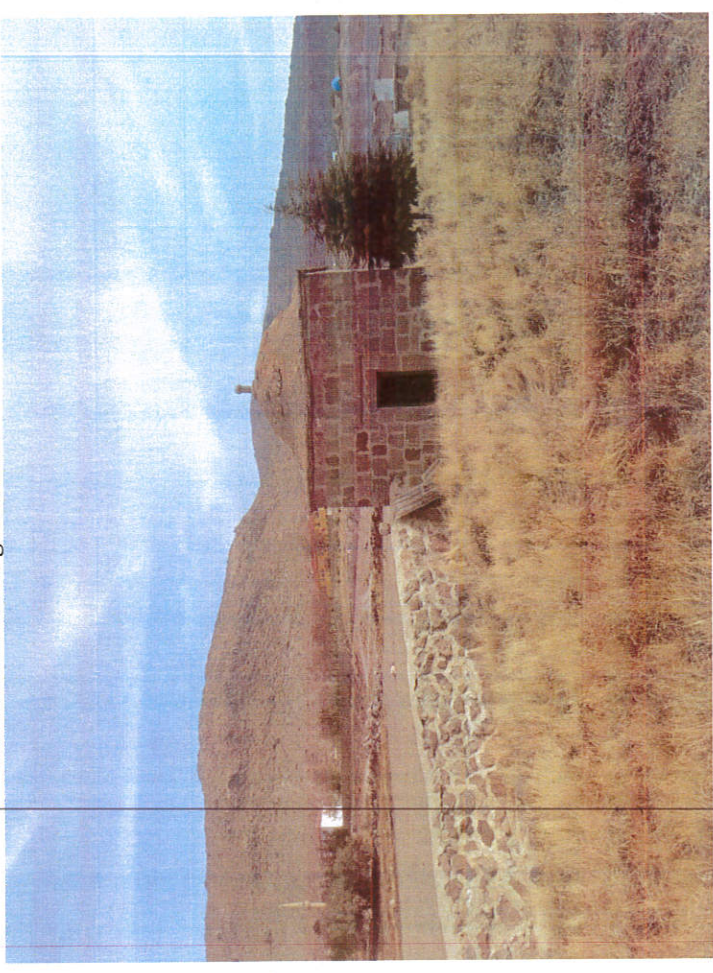

**BUGÜNKÜ SAHİBİ:** Köy Tüzel Kişiliği + Özel Mülkiyet

**YAPILAN ONARIMLAR:** Farklı zamanlarda onarımlar görmüştür.

**AYRINTILI TANIM:**

Türbe, köy mezarlığı içerisinde yer almakta Uluören köy yerleşkesine yaklaşık 200 m. mesafede kalmaktadır. Kare planda olan türbe tek katlı olup üst örtüsü kubbe ile kapatılmıştır. İnşa malzemesi olarak kaba yonu taş malzeme kullanılmıştır.

Yaklaşık 4 m. yüksekliğe sahip olan türbenin giriş kapısı Batı yönünde yer olmakla beraber küçük ölçekte ve dikdörtgen şekildedir. Türbede aydınlatma görevi üstlenen Doğu ve Kuzey cephe duvarında birer adet mazgal pencere bulunmaktadır.

Üst örtüsü pandomentiflerle beden duvarlarına oturacak şekilde inşa edilen türbenin Güney iç cephesinde kible yönünü gösteren küçük ölçekte mihrap bulunmaktadır. Türbenin iç mekânına kapıdan sonra bir basamakla inilmektedir.

Mihrabın iki yanında yine küçük ölçekte birer adet niş bulunmakta ve mihrap istiridye kabuğu şeklindeki kabarta ve bitkisel kabartmalarla hareketlilik kazanmıştır. Türbenin içerisinde doğu-batı yönünde tasarlanan dikdörtgen tarzda yaklaşık 2,5 m. uzunluğunda ve yine yaklaşık 60 cm eninde sanduka yer almaktadır. Giriş kapısında veya beden duvarlarında herhangi bir kitabe, tarih olmadığından türbenin kime ait olduğu ve inşa tarihi bilinmemektedir.

Sn: yok	Elektrik: yok	Isıtma: yok	Kanalizasyon: yok
---------	---------------	-------------	-------------------

ORJİNAL KULLANIMI: Türbe

BUGÜNKÜ KULLANIMI: Kullanılıyor

ÖNERİLEN KULLANIMI: Türbe

HAZIRLAYANLAR: 27.11.2019

Remzi TURAN  
Müze Araştırmacısı

Berna Umut AYDOĞDU  
Şehir Plancısı

**KONTROL EDEN:**  
Elif YILMAZ

Koruma Bölge Kurulu Müdürü V.

YAYIN DİZİNİ:

1-  
2-  
3-  
4-

EKLER :

RAPOR X

FOTOĞRAF X

RÖLÖVE PROJESİ

RESTORASYON PROJESİ

HARİTA X

KROKİ

KİTABE

VAKFIYE

N.K.V.K.B.K.

ONAY :

*(Signature)*

*(Signature)*

Nevşehir Kültür Varlıklarını  
Koruma Bölge Kurulunun  
28.11.2019  
4070  
Alper YOLGÖSTEREN  
Müdür V.