

T.C.
KÜLTÜR VE TURİZM BAKANLIĞI
NEVŞEHİR KÜLTÜR VARLIKLARINI
KORUMA BÖLGE KURULU
KARAR

Dosya No : 51.02.154
Toplantı Tarihi : 28-29/11/2019-289
Karar Tarihi ve No : 28/11/2019-4069

Toplantı Yeri
NEVŞEHİR

Niğde İli, Bor İlçesi, Kavuklu Köyü, özel mülkiyete ait 140 parsel ve tapılama harici alanda yer alan Nevşehir Kültür ve Tabiat Varlıklarını Koruma Bölge Kurulunun 06.03.1998 tarih ve 811 sayılı kararıyla tescil edilen Hristiyan Mezarlık Alanının I. Derece Arkeolojik Sit Alanı olarak sayısallaştırılması talebine ilişkin; Nevşehir Kültür Varlıklarını Koruma Bölge Kurulu Müdürlüğü'nün 04.10.2019 tarih ve 818417 sayılı yazısı ve eki, 04.10.2019 tarih ve 818416 sayılı yazısı ve eki, Niğde Valiliği Kadastro Müdürlüğü'nün 14.10.2019 tarih ve 3932125 sayılı yazısı ve eki, Niğde Valiliği Çevre ve Şehircilik İl Müdürlüğü'nün 25.10.2019 tarih ve E.21761 sayılı yazısı, Maden ve Petrol İşleri Genel Müdürlüğü'nün 14.10.2019 tarih ve 450161 sayılı yazısı ve eki, Niğde İl Özel İdaresi İmar ve Kentsel İyileştirme Müdürlüğü'nün 05.11.2019 tarih ve E.10646 sayılı yazısı, Nevşehir Kültür Varlıklarını Koruma Bölge Kurulu Müdürlüğü'nün 04.10.2019 tarih ve 437095 sayılı uzman raporu okundu. Ekleri(Tescil Fişi, Koordinatlı Kadastral Harita) konu ile ilgili bilgi ve belgeler incelendi, yapılan görüşmeler sonucunda;

Niğde İli, Bor İlçesi, Kavuklu Köyü, özel mülkiyete ait 140 parselde ve tapulama harici alanda yer alan Nevşehir Kültür ve Tabiat Varlıklarını Koruma Bölge Kurulunun 06.03.1998 tarih ve 811 sayılı kararıyla tescil edilen Hristiyan Mezarlık Alanının I. Derece Arkeolojik Sit Alanı sınırlarının ekli kadastral krokide gösterildiği şekliyle sayısallaştırılması işleminin ve bu doğrultuda hazırlanan sit fişlerinin uygun olduğuna, her türlü uygulama (fiziki, inşai, ifraz, tevhid, plan tadilatı vb.) öncesi Nevşehir Kültür Varlıklarını Koruma Bölge Kurulundan görüş alınmasına ayrıca alanda açılan kaçak kazı çukurlarına ilişkin 2863 sayılı yasanın 9. ve 16. maddesi uyarınca yasal işlem yapılmak üzere Bor Cumhuriyet Başsavcılığına suç duyurusunda bulunulmasına, adli mercilerden gerekli izinlerin alınmasının akabinde Niğde Müze Müdürlüğü denetiminde İl Özel İdaresince kapatılmasına karar verildi.



BAŞKAN
İsmail KURUL
(İmza)

BAŞKAN YARDIMCISI
Dr. Kadir Hakan YAZAR
(İmza)

ÜYE
Doç. Dr. Osman DOĞANAY
(İmza)

ÜYE
Doç. Dr. Çiğdem Belgin DİKMEN
(İmza)

ÜYE
Doç. Dr. Bülent İŞLER
(Bulunmadı)

ÜYE
İsmail TOKER
(İmza)

ÜYE
Bünyamin Ali BÜLBÜL
(İmza)

ÜYE
Niğde İl Özel İdaresi
(Bulunmadı)

1212

KOORDINAT ÖZET ÇİZELGESİ (33-6 Datum ED-50)

Nokta No	Y	X
S1	640574.429	4175488.353
S2	640589.495	4175489.605
S3	640609.617	4175486.181
S4	640611.268	4175470.261
S5	640605.887	4175454.119
S6	640583.297	4175458.210
S7	640570.229	4175467.375
S8	640569.400	4175482.363

I. Derece Arkeolojik Sit

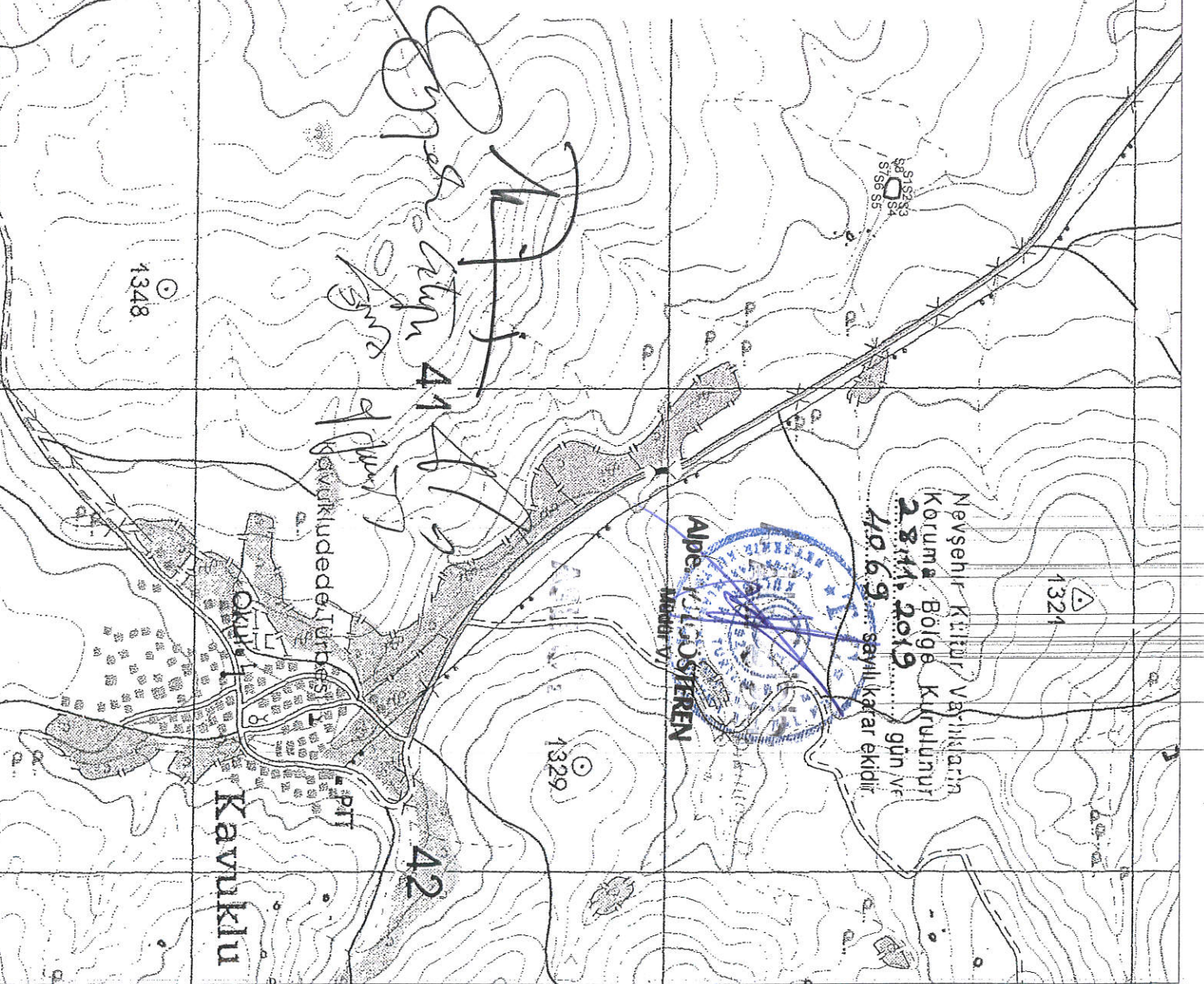
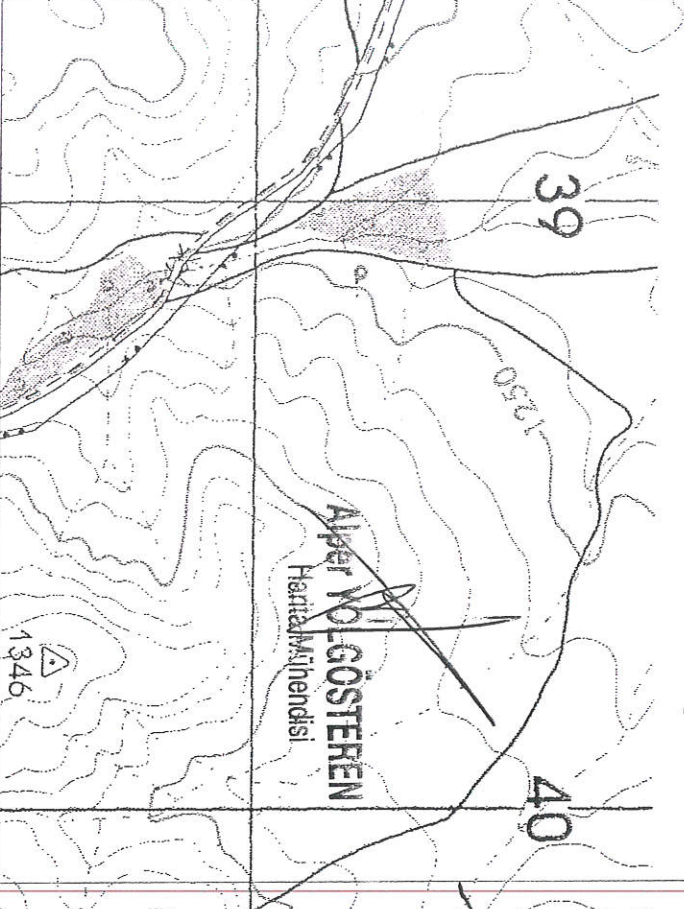

TÜRKİYE	KÜLTÜR VARLIKLARI VE MÜZELER GENEL MÜDÜRLÜĞÜ	ENVANTER NO:
İLİ: NİĞDE	İLÇESİ: BOR	SİT HARİTA NO:
	MAHALLE, KÖY veya MEVKİİ: KAVUKLU KÖYÜ	KADASTRO: PARFTA: ADA: PARSEL: 140

ADI: HRİSTİYAN MEZARLIK ALANI

GENEL TANIMI: Niğde İli, Bor İlçesi, Kavuklu Köyü, 140 parselde yer alan Hristiyan Mezarlığı; Kavuklu Köyünün yaklaşık 1,5 km kuzeybatısında, 43x32 m2 lik alan içerisinde ve 140 parselin kuzey köşesinde yer almaktadır. Bahse konu alanda yaklaşık 3-4 tane mezar bulunmakta, mezarları çeviren duvarlar sıraları bozulmuş, kare formlu üzerlerinde "haç işareti" olan, mezarlara ait 3 kapak taşı tespiti edilmiş olup bu kapak taşları mezarların etrafına atılarak mezarların bütünlüğü kısmen bozulmuştur. Mezarlar, kapak taşlarında yer alan haç işaretinden dolayı 4-5 yy tarihlendirilebileceği düşünülmektedir.

ŞİMDİKİ TEHLİKELER : İnsan tahribatına açıktır.

ŞİMDİKİ DURUM :

SİT POTANSİYELİ : Yörenin Arkeolojik potansiyeline yaptığı katkı açısından önemlidir.

KORUMA DEREJESİ:
I.Derece Arkeolojik Sit

ŞİMDİKİ KORUMA : Herhangi bir koruması yoktur.

HAZIRLAYANLAR: 25.11.2019

Meşehr Kültür Varlıkların
Koruma Bölge Kurulunun
28.11.2019 gün ve
4069 sayılı karar ekidir.

Hülya ERGÜN CÖMERT : Arkeofig
Alper YOLGÖSTEREN: Harita Mühendisi

ÖNERİLEN KORUMA: I.Derece Arkeolojik Sit

KONTROL EDEN: Elif YILMAZ
Koruma Bölge Kurulu Müdürü V
N.K.V.K.B.K. ONAY:

YAYIN DİZİSİ:

GÖZLEMLER:

MÜLKİYET DURUMU: ÖZEL

BAKIMINDAN SORUMLU KURUM:



Alper Yolğösteren
Harita Mühendisi

Sit Sınırlarını Gösteren Koordinatlı Harita

Mezarlar ve kapak taşları

KOORDİNAT ÖZET ÇİZELGESİ

(33-6 Datum ED-50)

NoktaNo	Y	X
S1	640574.429	4175488.353
S2	640589.495	4175489.605
S3	640609.617	4175486.181
S4	640611.268	4175470.261
S5	640605.887	4175454.119
S6	640583.297	4175458.210
S7	640570.229	4175467.375
S8	640569.400	4175482.363

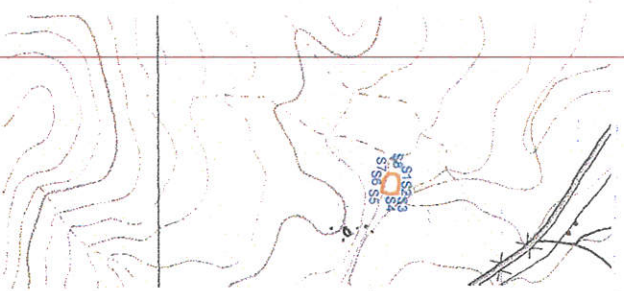

I. Derece Arkeolojik Sit

