



T.C.

KÜLTÜR VE TURİZM BAKANLIĞI
İZMİR 2 NUMARALI KÜLTÜR VARLIKLARINI KORUMA BÖLGE KURULU
KARAR

TOPLANTI TARİHİ VE NO : 29.11.2019-488

45.11/152

KARAR TARİHİ VE NO : 29.11.2019-12171

Toplantı Yeri
İZMİR

Manisa ili, Soma İlçesi Yağcılı Mahallesi Manisa Müze Müdürlüğü ve Kurul Müdürlüğü uzmanlarınca tespiti yapılan alanın 2863 sayılı kanun kapsamında tescilinin yapılmasına ilişkin İzmir 2 Numaralı Kültür Varlıklarını Koruma Bölge Kurulunun 29.06.2019 tarihli ve 9926 sayılı kararı İzmir 2 Numaralı Kültür Varlıklarını Koruma Bölge Kurulu Müdürlüğünün 03.10.2019 tarihli ve E.812192 sayılı yazısı ve eki kurum görüşü haritası, 2863 sayılı kanunun 7. Maddesi kapsamında iletilen kurum görüşleri, Öneri tescil fişinin iletildiği Manisa Valiliği İl Kültür ve Turizm Müdürlüğünün 08.10.2019 tarihli ve 827090 sayılı yazısı ve ekleri. Müdürlük uzmanlarınca hazırlanan 28.11.2019 tarihli ve 527063 sayı ile kayıtlı rapor okundu, ekleri incelendi, yapılan görüşmeler sonunda;

Manisa ili, Soma İlçesi Yağcılı Mahallesi hazine ve şahıs mülkiyetinde bulunan ve kararımız eki 1/2500 ölçekli kadastral pafta üzerinde sınırları belirlenen alanın "*Yağcılı Mahallesi Yerleşim Alanı*" adı ile 1. (birinci) derece Arkeolojik sit olarak tescillenmesine, ekli tescil fişinin uygun olduğuna, karar verildi.

MANISA İLİ, SOMA İLÇESİ, YAĞCILI MAHALLESİ
(KÖYBAŞI MEVKİ, ARKEOLOJİK ALAN)

Konuştu

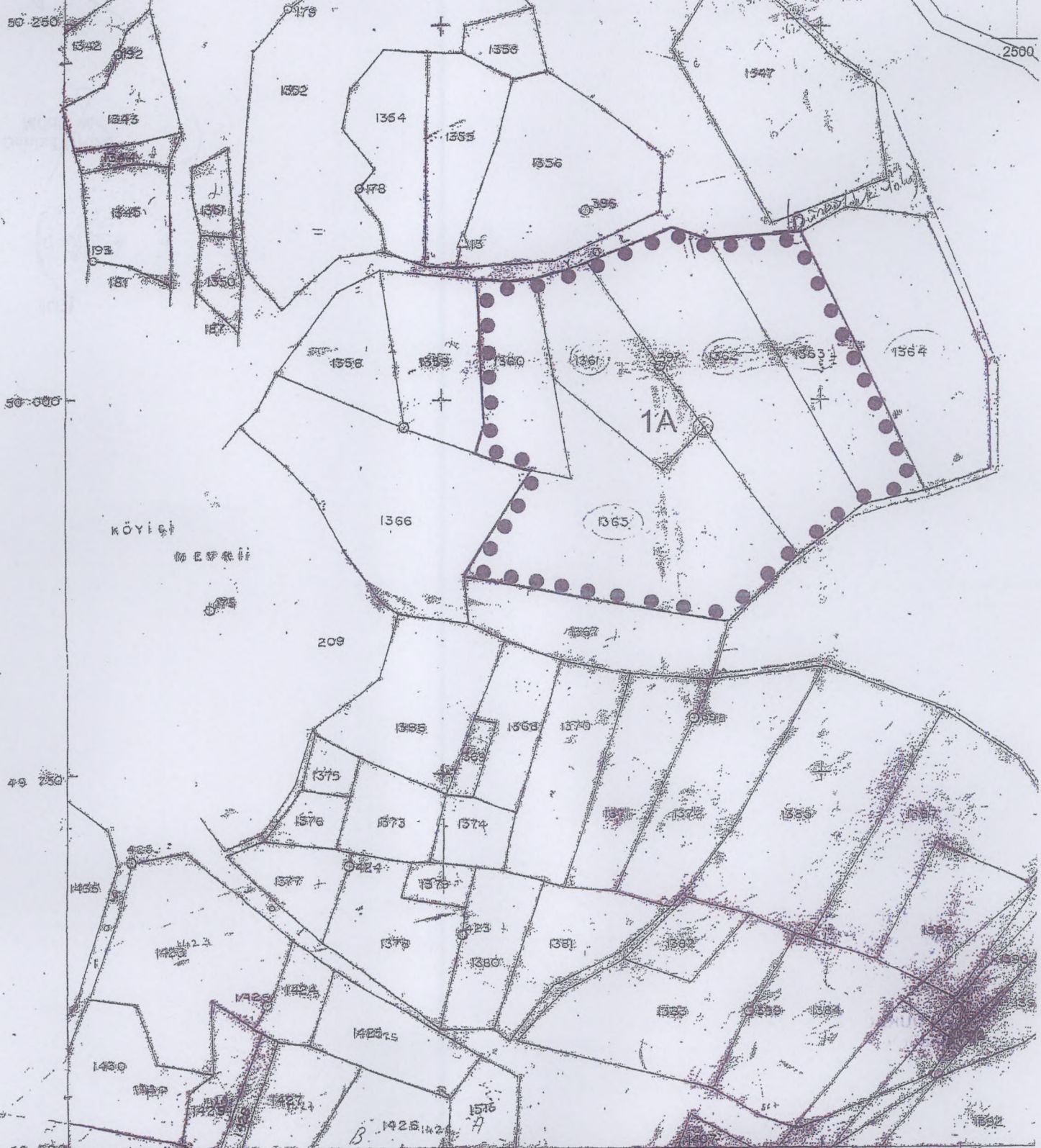

1. (birinci) DERECE ARKEOLOJİK SİT SINIRI

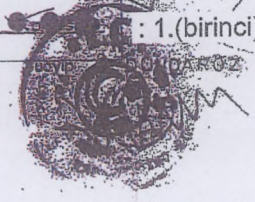

10

AVRUPA KONSEYİ	DOĞAL VE KÜLTÜREL VARLIKLARI KORUMA ENVANTERİ D.K.V.K.E.			SİT	ENVANTER No. 45.11/1152
TÜRKİYE	KÜLTÜR VARLIKLARI VE MÜZELER GENEL MÜDÜRLÜĞÜ				HARİTA NO: J19a3
İLİ: MANİSA	İLÇE: SOMA	MAHALLE: YAĞCILI	PAFTA 19	ADA	PARSEL 1360, 1361, 1362, 1363, 1365
ADI: Soma ilçesi, Yağcılı Mah. Nekropol Alanı					
GENEL TANIM: Manisa ili, Soma ilçesi, Yağcılı Mahallesinin Doğusu, Köybaşı Mevkiinde 1360, 1361, 1362, 1363, 1365 parsellerde yer almaktadır. Baraj yapımı için toprak alımı sırasında ortaya çıkarılan Antik Döneme ait Ostotekler ve kapak kısmen sağlam ele geçirilmiş olup; söz konusu alanda kırılmış halde birçok lahit parçası mevcuttur.					
ŞİMDİKİ TEHLİKELER: Tahribata Açık					
ŞİMDİKİ DURUMU:					
SİT POTANSİYELİ: 1. (Birinci) Derece Arkeolojik Sit.			KORUMA DERECESİ: 1. (Birinci) Derece Arkeolojik Sit		
ŞİMDİKİ KORUMA: Korumasız			HAZIRLAYANLAR: 18.07.2019 Emine KAYA YILMAZ Müze Araştırmacısı		
ÖNERİLEN KORUMA: Jandarma ve Mahalle Muhtarı			Müze Müdürü KILGIN Arkeolog		
YAYIN DİZİNİ:			KONTROL EDEN: 18.07.2019 Lutfi EKİNCİ Müze Müdürü V.		
GÖZLEMLER:			KURUL ONAYI:		
			REVİZYON:		

Harita Ve Fotoğraflar:

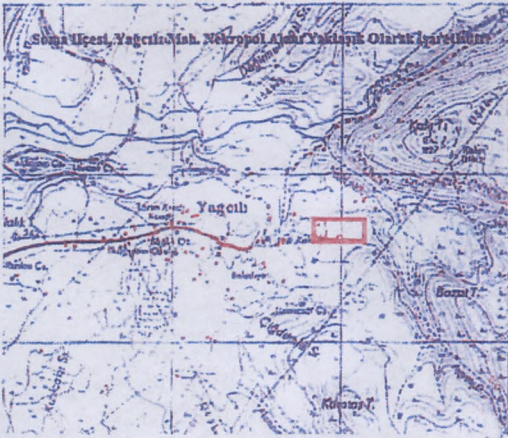

T.C.
KÜLTÜR VE TURİZM BAKANLIĞI
İZMİR 2 BÜYÜKŞEHİR KÜLTÜR VARLIKLARINI
KORUMA BÖLGE KURULUNUN
23.11.2019 GÜN VE 12.11/ SMİLİK KARARI ESERİDİR

İZMİR 2 BÜYÜKŞEHİR KÜLTÜR VARLIKLARINI
KORUMA BÖLGE KURULUNUN
23.11.2019 GÜN VE 12.11/ SMİLİK KARARI ESERİDİR

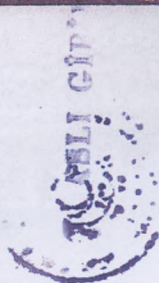

Deniz DÜŞÜBÜ
Müze Müdürü V.

Tolga KOPARAL
Arkeolog

Handwritten scribbles at the top left of the page.

Handwritten notes on the left side of the page, including a small diagram of a rectangular structure and some illegible text.

