

T.C.
KÜLTÜR ve TURİZM BAKANLIĞI
Bursa Kültür Varlıklarını Koruma Bölge Kurulu
KARAR

I

Toplantı Tarihi ve No : 17.08.2017/ 312
Karar Tarihi ve No : 17.08.2017/ 7221

Toplantı Yeri
BURSA

Bursa ili, İznik ilçesinde, İznik Gölü içerisindeki kalıntılara yönelik olarak gerçekleştirilen sualtı araştırmasının sonuçlarının değerlendirilmesine ilişkin Bursa Valiliği İl Kültür ve Turizm Müdürlüğü'nün 23.06.2017 gün ve 2744 sayılı yazısı ile Müdürlüğü'nün 14.08.2017 gün ve 4178 sayılı raporu okundu, ekleri ve ilgili dosyası incelendi yapılan görüşmeler sonucunda;

Bursa ili, İznik ilçesinde, İznik Gölü içerisindeki kalıntılara yönelik olarak gerçekleştirilen sualtı araştırmasında tespit edilen 2863 sayılı Kanun kapsamındaki yapı kalıntılarının bulunduğu, sınırları kararımız eki paftada işaretli alanın önerilen şekilde K.T.V.K.Y.K.'nun 05.11.1999/658 sayılı İlke Kararı da dikkate alınarak 1.derece Arkeolojik Sit olarak tescil edilmesine karar verildi.

AVRUPA KÖNSEYİ		DOĞAL VE KÜLTÜREL VARLIKLARI KORUMA ENVANTERİ DKKV			SIT		ENVANTER NO:	
TÜRKİYE		ESKİ ESERLER VE MÜZELER GENEL MÜDÜRLÜĞÜ					HARİTA NO:	
İLİ:	BURSA	İLÇESİ:	İZNİK	KÖY VEYA MEVKİİ	SELÇUK MAHALLESİ	KADASTRO PAFTA: ADA: PARSEL:		
ADI:	GÖL TABANINDAKİ ANTİK YAPI KALINTISI							
<p>GENEL TANIM: Kültür Varlıkları ve Müzeler Genel Müdürlüğü'nün 30.11.2016 tarih ve 213950 sayılı yazısı uyarınca Selçuk Mahallesi, Şirin Sokak karşısında İznik Gölü'nde sualtında bulunan kalıntıların korunmasına yönelik sit fişi hazırlanması talebine göre işbu sit fişi hazırlanmıştır. Kıydan 62m açıktaki, tekne üzerinden görülebilecek bir derinlikte duvar kalıntılarında rastlanmıştır. Duvar, dış bölümleri kenarları kesilmemiş blok taşlardan, orta ise moloz dolgu ile doldurulmuş taşlardan oluşan bir özellik göstermektedir. Taşların üzerindeki kabuktan dolayı bağlama yöntemi olarak harç kullanılıp kullanılmadığı anlaşılamamıştır. Yapılan araştırma dahillerinde duvarın dört köşeden meydana gelerek kesintisiz devam ettiği ve dikdörtgen bir yapı oluşturduğu görülmüştür.</p> <p>Koordinatları: 40°25'10.41"K 29°42'22.79"D - 40°25'11.85"K 29°42'23.36"D - 40°25'10.01"K 29°42'24.44"D - 40°25'11.54"K29°42'24.88"D</p> <p>ŞİMDİKİ TEHLİKELER : Kaçak kazı, malzemenin bir yerden başka bir yere taşınması, taban taraması suretiyle yapılacak balıkçılık ve denizcilik faaliyetleri.</p> <p>ŞİMDİKİ DURUM : Mevcut duruma bakıldığında yapının temel kalıntıları görülmektedir, yapının bulunduğu alanın doğu yönünde yoğun sazlık oluşumu devam ettiği için kalıntıların devam edip etmediği konusu da belirsizdir.</p>								
SIT POTANSİYELİ	: 1. Derece Arkeolojik Sit.				KORUMA DERECESİ: I.DERECE ARKEOLOJİK SIT			
ŞİMDİKİ KORUNMA	: Yok.				HAZIRLAYANLAR: / /2017			
ÖNERİLEN KORUNMA	: 1. Derece Arkeolojik Sit				Arkeolog Ali EREK Arkeolog Mehmet Hasan Bozkurt			
YAYIN DİZİSİ	:				KONTROL EDEN: Mehmet Hasan BOZKURT Müze Müdür V. / / 2017			
GÖZLEMLER	: Kaçak kazılar nedeniyle tahrip edilmektedir.				REVİZYON G. M. E. E. A. Y. K. ONAY: / /2017			

HARİTA/FOTOĞRAF:

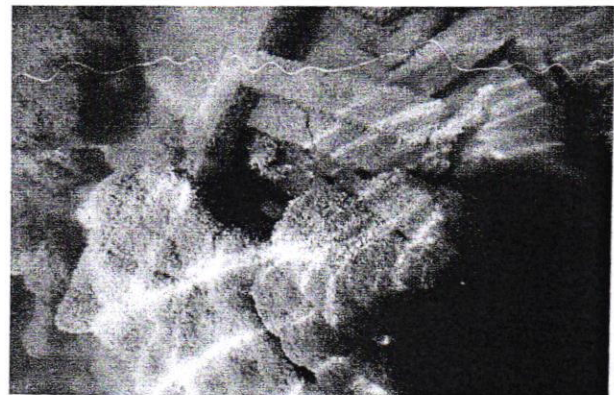
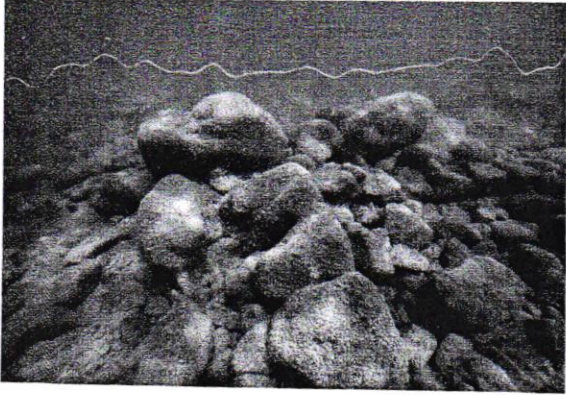
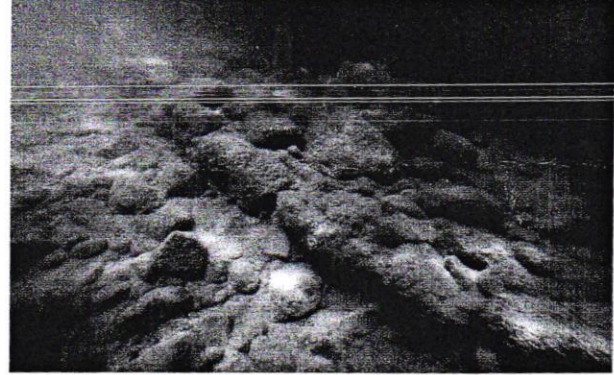

İl		Bursa		Mahallesi		Iznik		Selçuk Mahallesi	
Ada/Parset									
NoktaNo	Y	X	NoktaNo	Y	X	ONANDI			
X0	475265 704	447624 258	X1	475269 210	4476322 329				
X2	475217 340	447622 301	X3	475104 922	4476260 105				
X4	475061 504	447597 436	X5	475004 502	4476294 644				
İl		Bursa		Mahallesi		Iznik		Selçuk Mahallesi	
Ada/Parset		Ada		Parset		NoktaNo		HesapAlan	
UUSITZ		27		X0,X1,X2,X3,X4,X5				21922 061	

uzunluk -
17.08.2017

ASLI GIBİDİR
SERTİFİKARİK
Müdür V.



Bursa Koruma Bölge Kurulunun
...gün ve ...sayılı
karar ekidir.

Handwritten signatures and stamps, including a large circular official stamp of the Bursa Regional Conservation Directorate.

29.06.2017
3374224

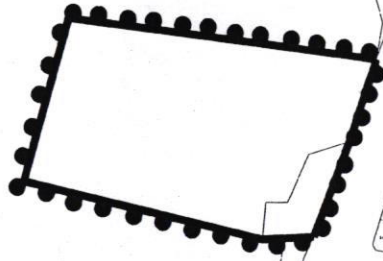

**1. Derece
Arkeolojik Sit Alanı
Önerisi**

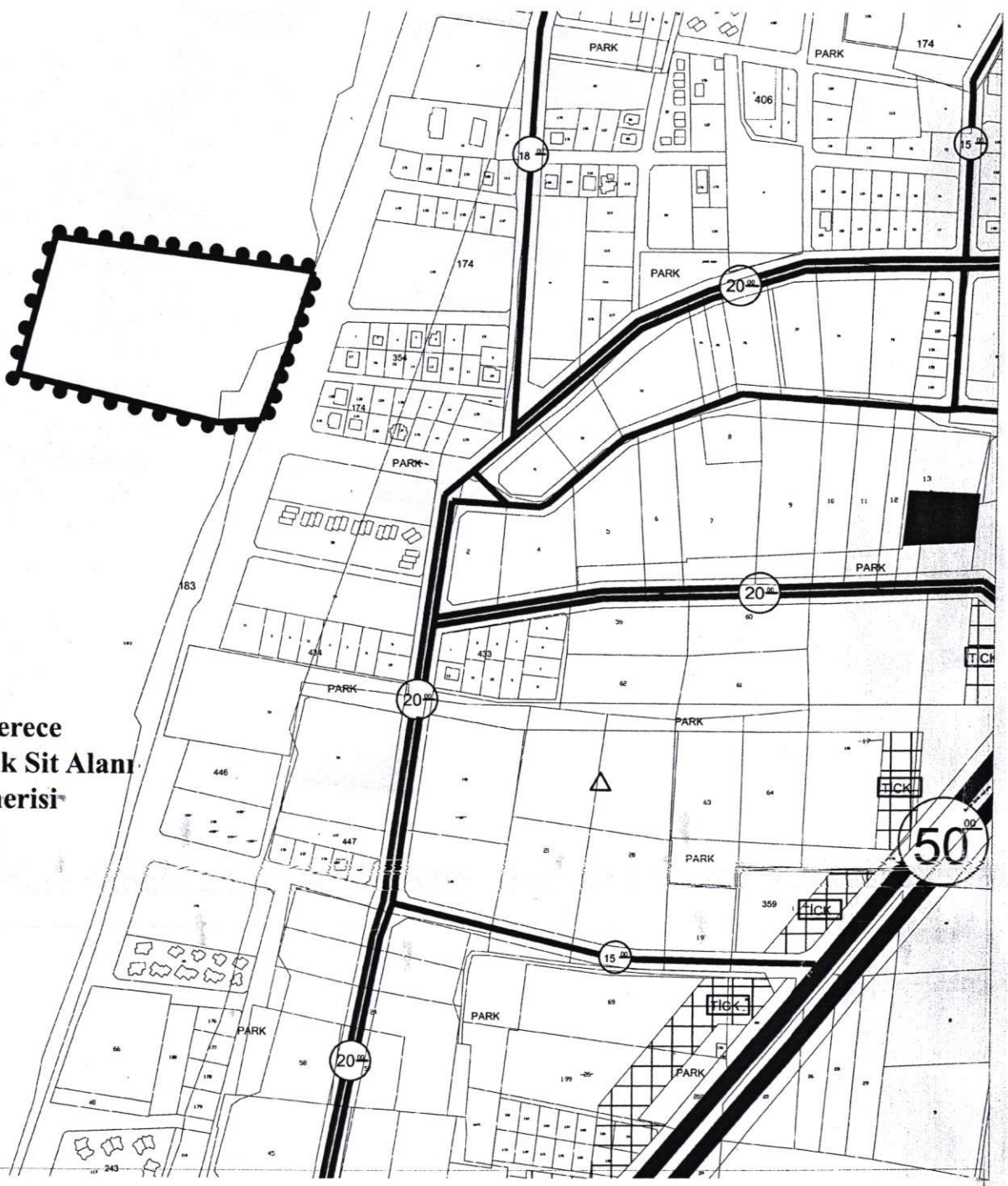

İli İlçesi Mahallesi Ada/Parsel		Bursa İzmit Selçuk Mahallesi			
NoktaNo	Y	X	NoktaNo	Y	X
X0	475255.704	4476374.258	X1	475239.210	4476322.323
X2	475217.340	4476262.331	X3	475184.922	4476260.185
X4	475061.934	4476397.436	X5	475034.502	4476294.644

İli İlçesi Mahallesi Ada/Parsel		Bursa İzmit Selçuk Mahallesi			
--	--	------------------------------------	--	--	--

Ada	Parsel	Noktalar	HesapAlan
UUSİT2		X0,X1,X2,X3,X4,X5	21922.081

ASLI GIBİDİR
Serpil ARIK
Müdür V.



Bursa Koruma Bölge Kurulunun
...gün ve ...sayılı
...kararı ektir.

ONANDI
17.06.2017

Handwritten signatures and stamps, including a large circular stamp and several handwritten initials and names.