

T.C.  
KÜLTÜR VE TURİZM BAKANLIĞI  
NEVŞEHİR KÜLTÜR VARLIKLARINI  
KORUMA BÖLGE KURULU  
KARAR

Dosya No : 51.03.55  
Toplantı Tarihi : 19-20/12/2019-292  
Karar Tarihi ve No : 20/12/2019-4106

Toplantı Yeri  
NEVŞEHİR

Niğde İli, Çamardı İlçesi, Bademdere Köyünde mülkiyeti kamuya ait Tapulama Harici alanda yer alan Gavurkalesi Savunma Yapısının I. Derece Arkeolojik Sit Alanı olarak tescil edilmesi talebine ilişkin; Niğde Valiliği İl Kültür ve Turizm İl Müdürlüğü'nün 09.10.2019 tarih ve E.834256 sayılı yazısı ve ekleri, Nevşehir Kültür Varlıklarını Koruma Bölge Kurulu Müdürlüğü'nün 31.10.2019 tarih ve E.897712 sayılı yazısı ve ekleri, Niğde Valiliği Kadastro Müdürlüğü'nün 08.11.2019 tarih ve E.4249372 sayılı yazısı ve ekleri, Nevşehir Kültür Varlıklarını Koruma Bölge Kurulu Müdürlüğü'nün 13.11.2019 tarih ve 934985 sayılı yazısı ve eki, Niğde Valiliği İl Tarım ve Orman Müdürlüğü'nün 14.11.2019 tarih ve E.3513660 sayılı yazısı, Maden ve Petrol İşleri Genel Müdürlüğü'nün 25.11.2019 tarih ve E.458274 sayılı yazısı ve ekleri, Niğde İl Özel İdaresi İmar ve Kentsel İyileştirme Müdürlüğü'nün 06.12.2019 tarih ve E.11952 sayılı yazısı, Niğde Valiliği Çevre ve Şehircilik İl Müdürlüğü'nün 25.11.2019 tarih ve E.24264 sayılı yazısı ve 02.12.2019 tarih ve E.24661 sayılı yazısı, Nevşehir Kültür Varlıklarını Koruma Bölge Kurulu Müdürlüğü'nün 17.12.2019 tarih ve 557712 sayılı uzman raporu okundu. yapılan görüşmeler sonucunda;

Niğde İli, Çamardı İlçesi, Bademdere Köyünde mülkiyeti kamuya ait Tapulama Harici alanda yer alan Gavurkalesi Savunma Yapısının "Korunması Gerekli Taşınmaz Kültür Varlığı" özelliği göstermesi nedeniyle; 2863 sayılı Kültür ve Tabiat Varlıklarını Koruma Kanununun 6. ve 7. maddesi uyarınca ekli kadastral krokide sınırları belirtildiği şekliyle I. Derece Arkeolojik Sit Alanı olarak tescil edilmesine, hazırlanan sit fişinin uygun olduğuna, gerekli güvenlik önlemlerinin ilgili birimlerince alınmasına ve her türlü uygulama (fiziki, inşai, ifraz, tevhid, plan tadilatı vb.) öncesi Nevşehir Kültür Varlıklarını Koruma Bölge Kurulundan görüş alınmasına, karar verildi.



BAŞKAN  
İsmail KURUL  
(İmza)

BAŞKAN YARDIMCISI  
Dr. Kadir Hakan YAZAR  
(İmza)

ÜYE  
Doç. Dr. Osman DOĞANAY  
(İmza)

ÜYE  
Doç. Dr. Çiğdem Belgin DİKMEN  
(İmza)

ÜYE  
Doç. Dr. Bülent İŞLER  
(İmza)

ÜYE  
İsmail TOKER  
(İmza)

ÜYE  
Bünyamin Ali BÜLBÜL  
(İmza)

ÜYE  
Niğde Müze Müdürü V.  
Yakup ÜNLÜLER  
(İmza)

ÜYE  
Niğde İl Özel İdaresi  
(Bulunmadı)

NoktaNo	Y	X	NoktaNo	Y	X
X0	689676.759	4199207.650	X1	689675.997	4199281.600
X2	689659.225	4199315.907	X3	689658.463	4199123.790
X4	689629.493	4199058.988	X5	689609.671	4199328.104
X6	689589.087	4199001.048	X7	689561.642	4199322.768
X8	689518.187	4198969.029	X9	689510.563	4199294.560
X10	689476.257	4199245.769	X11	689460.247	4198973.603
X12	689439.663	4199170.294	X13	689422.128	4199002.573
X14	689416.792	4199097.869	X15	689416.792	4199045.266

Ada	Parsel	Noktalar	HesapAlan
X		X0, X1, X2, X3, X4, X5, X6, X7, X8, X9, X10, X11, X12, X13, X14, X15	68654.593

*Murat TEKTAS*  
Murat TEKTAS  
Arkeolog

*Abbas ATALAY*  
Abbas ATALAY  
Muz. Arst.

20/12/2019

*M. Atalay*  
*Abbas Atalay*  
*Alper Yücel*  
*Alper Yücel*

bu bölgenin sınırlarını belirlemek için  
20.12.2019 tarihinde yapılan toplantının  
4106 sayılı kararname ile onaylanmıştır.

**ASLI GIBİDİR.**  
Alper YÜCEL GÖSTEREN  
Müdür V.



AVRUPA KONSEYİ	DOĞAL VE KÜLTÜREL VARLIKLARI KORUMA ENVANTERİ	SİT	ENVANTER NO:
TÜRKİYE	ANITLAR VE MÜZELER GENEL MÜDÜRLÜĞÜ	HARİTA NO:	Adana- M34-a2
İLİ: NİĞDE	İLÇESİ: ÇAMARDI	MAHALLE: KÖY veya MEVKİİ:	KADASTRO
ADI: GAVURKALESİ SAVUNMA YAPISI	MAHALLE: Köyü-Gavurkalesi Mevkii	ADA:	PARSEL: Tescil Harici Alan

**GENEL TANIMI:** Bademdere Köyü sınırları içerisinde, tescil harici alanda köyün yaklaşık 8 km doğusunda yer almaktadır. Neveşhir K.V.K. Bölge Kurulu'nun 30.01.2019 tarih ve 3535 sayılı kararıyla I. Derece Arkeolojik Sit olarak tescilli Pancarlık Kocakeleri Sığnağının da yaklaşık 1.8 km doğusundadır. Çevreye ve geçitlere hakim, yüksek ve sarp bir kaya kitlesi üzerine inşa edilmiş yaklaşık 1 m. kalınlığında duvara sahip olan dairesel formlu tek bir burcu bulunmakta ve burcun büyük bir bölümü yıkılmış durumdadır. Burcun doğusunda dikdörtgen formlu bir yapı daha bulunmaktadır. Yapının üst örtü sistemi, kemerler ile taşınan beşik tonoz ile örtülü olup tonozun büyük bir bölümü çökmüş durumdadır. Mekanın doğu cephesinde haç formlu açıklığı bulunmaktadır. Burcun güneyinde, burcun yer aldığı alana göre daha düz ve geniş bir alan üzerinde muhtemelen yapılarla ait, plan veren duvar/temel kalıntıları ve 3 adet içerisi moloz ve toprak ile dolmuş su sarnıcı bulunmaktadır. Bazı kaya yüzeyleri de kazınarak basamak oturma yeri vb. amaçla işlenmiştir. Alanda dağınık olarak yine kayalar üzerine açılmış bir çok ışık ya da direk dikime amaçlı olarak açılmış oyuklar tespit edilmiştir. Alanda Bizans Dönemine ait olabileceği düşünülen çanak-çömlek parçalarına rastlanmıştır.

**ŞİMDİKİ TEHLİKELER :** İnsan tahribatına açıktır.

**ŞİMDİKİ DURUM :** Ulaşım kolay değildir. Genel olarak iyi durumdadır.

**SİT POTANSİYELİ :** I.Derece Arkeolojik

**ŞİMDİKİ KORUMA :** Herhangi bir koruması yoktur.

**ÖNERİLEN KORUMA:** I.Derece Arkeolojik Sit

**YAYIN DİZİSİ:**

**GÖZLEMLER:**

**FOTOĞRAFLAR VE HARİTALAR:**

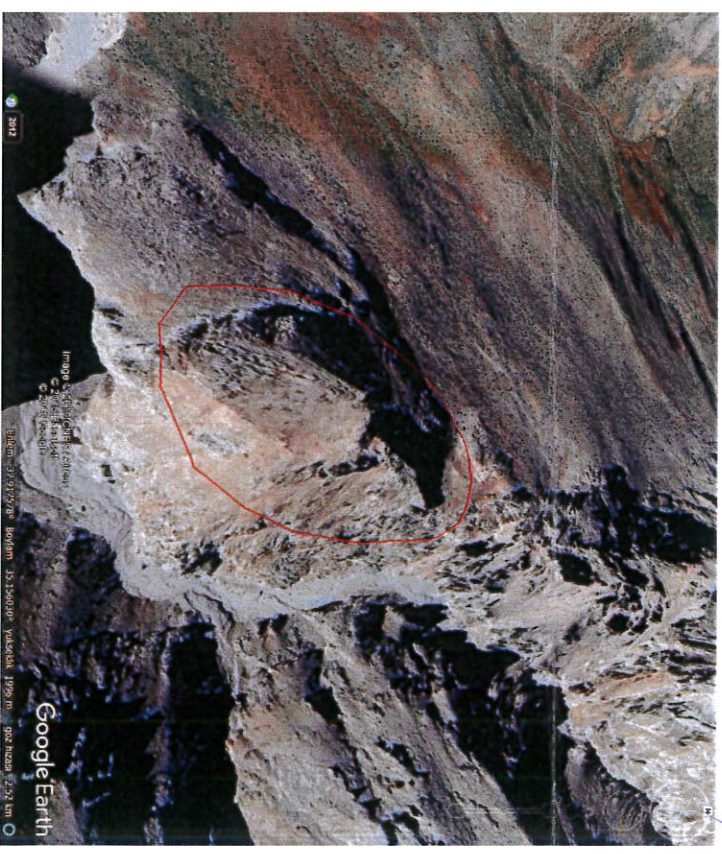
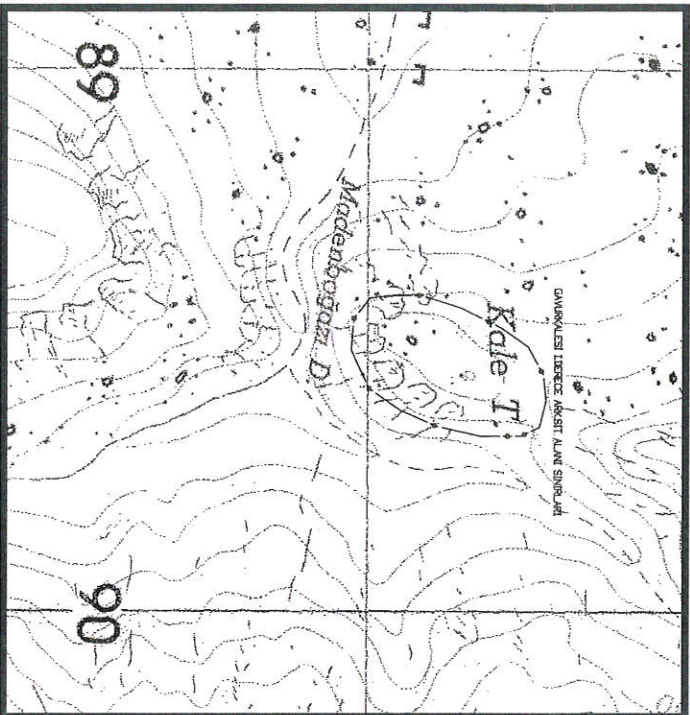

**HAZIRLAYANLAR:** 09/10/2019

Abbas ATALAY- Müze Araştırmacısı  
Murat TEKTAŞ-Arkeolog

**KONTROL EDEN:** / 2019  
Neveşhir K.T.V.K. Bölge Kurulu 20/11/2019

**REVİZYON:**

*(Signatures)*

