



T.C.

KÜLTÜR VE TURİZM BAKANLIĞI
İZMİR 2 NUMARALI KÜLTÜR VARLIKLARINI
KORUMA BÖLGE KURULU
KARAR

TOPLANTI TARİHİ VE NO : 18.12.2019-489

45.01/349

KARAR TARİHİ VE NO : 18.12.2019-12204

Toplantı Yeri
İZMİR

Manisa ili, Akhisar ilçesi, Durasıl Mahallesi, Yelligedik Mevkiinde hazine ve şahıs Mülkiyetinde bulunan alanın 2863 sayılı kanun kapsamında arkeolojik sit niteliği taşıdığına ilişkin İzmir 2 Numaralı Kültür Varlıklarını Koruma Bölge Kurulu Müdürlüğünün 18.09.2019 tarihli ve E.763567 sayılı yazısı ve eki kurum görüşü haritası, 2863 sayılı Kanunun 7. Maddesi gereği iletilen kurum görüşleri; Kurul Müdürlüğü uzmanlarınca hazırlanan 18.12.2019 tarihli ve 560098 sayı ile kayıtlı rapor okundu, ekleri incelendi, yapılan görüşmeler sonunda;

Manisa ili, Akhisar ilçesi, Durasıl Mahallesi, Yelligedik Mevkiinde hazine ve şahıs Mülkiyetinde bulunan alanının kararımız eki 1/5000 ölçekli paftada işaretlenen şekli ve "Yelligedik İlk Tunç Çağı Yamaç Yerleşmesi" adı ile 3. (üçüncü) Derece Arkeolojik Sit olarak tescil edilmesine, ekli tescil fişinin uygun olduğuna, karar verildi.

Manisa ili Akhisar ilçesi, Durasıl Mahallesi

Yelligedik Yamaç Yerleşmesi

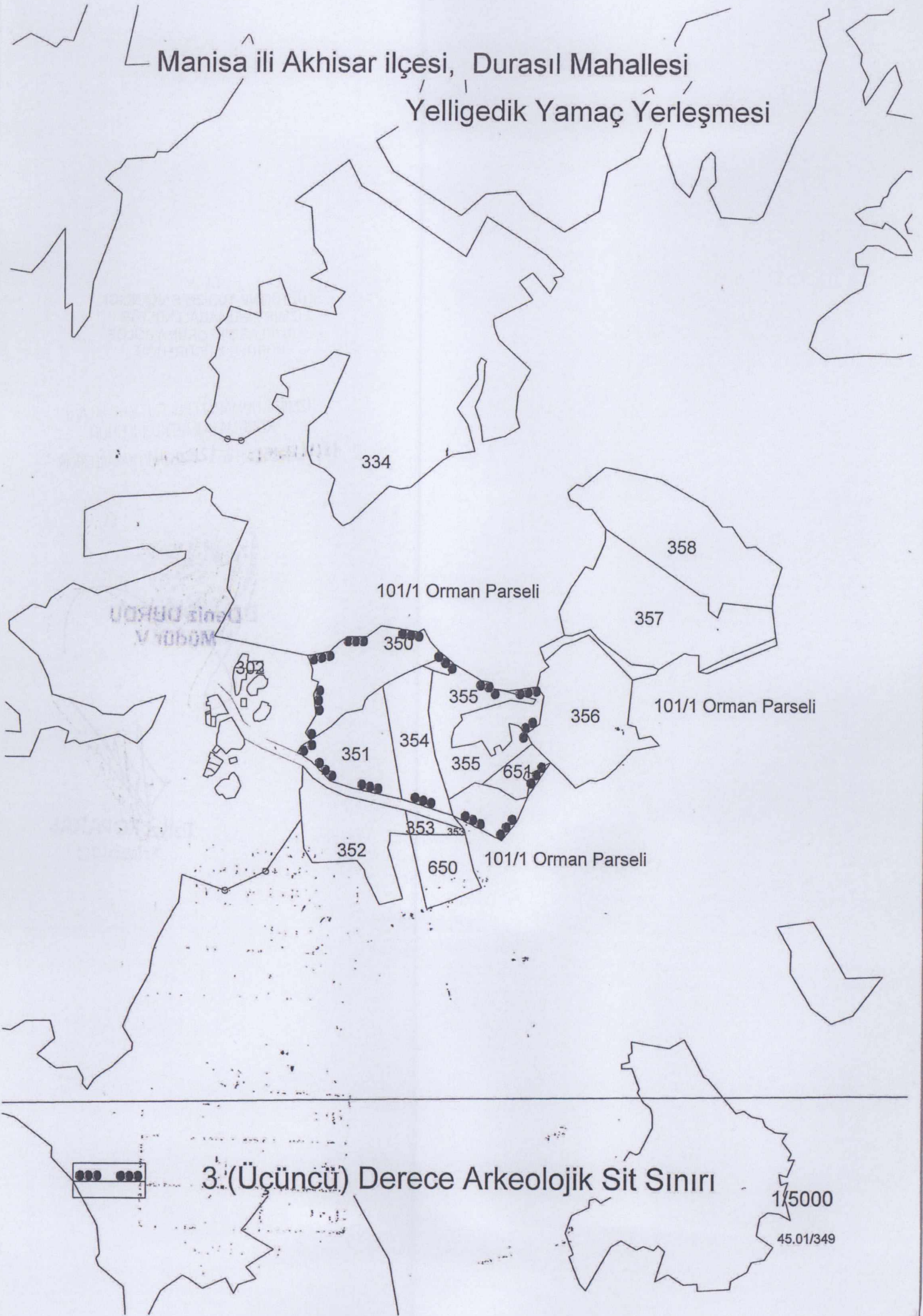

AVRUPA KONSEYİ	KÜLTÜREL VARLIKLARI KORUMA ENVANTERİ	K.V.K.E.	S İ T	ENVANTER NO	4 5 . 0 1 / 3 4 9		
TÜRKİYE	KÜLTÜR VARLIKLARI VE MÜZELER GENEL MÜDÜRLÜĞÜ			HARİTA NO			
İL : Manisa	İLÇESİ : Akhisar	MAHALLE - KÖY VEYA MEVKİ:	Durasılı Mahallesi Yelligedik Mevkii	KADASTRO PAFTA :	ADA	PARSEL	
ADI : "Yelligedik İlk Tunç Çağı Yamaç Yerleşmesi"							
GENEL TANIM : Akhisar ilçesinin yaklaşık 8,5 km doğusunda, Durasılı'nın 1,6 km. batısında yer almaktadır. Alan kuzey bölümünü sınırlayan Ağılıkaya deresinin güneyinde, Somaklı sirtlarına doğru uzanan yamaç üzerinde konumlanmıştır. Alanın güney bölümü köy yolu ile sınırlanmıştır. Yelligedik İlk Tunç çağı Yamaç yerleşmesi olarak adlandırılan alanın ilk tespitinin Prof Dr. Engin AKDENİZ başkanlığında bir ekip tarafından yürütülen yüzey araştırmaları sonucunda tespit edildiği görülmektedir.							
ŞİMDİKİ TEHLİKELER : Kaçak Kazılar Tarımsal Faaliyetler							
ŞİMDİKİ DURUM : Orman Sayılan Alan – Tarla							
SİT POTANSİYELİ : (III (üçüncü) derece Arkeolojik Sit				KORUMA DERECESİ			
ŞİMDİKİ KORUMA : Yok.				HAZIRLAYANLAR : .../.../2019 Tolga KOPARAL Arkeolog			
ÖNERİLEN KORUMA : ilgili yerel yönetim ve güvenlik birimince alanın sık sık kontrolünün yapılması ve yerel halkın konuya ilişkin bilgilendirilmesi korumaya ilişkin ivedilikle alınması gereken önlemlerdir.				Özlem DEMİREL SÜNGÜ Şehir Plancısı			
YAYIN DİZİSİ : Engin AKDENİZ " 2008 yılında Manisa il Ve İlçelerinde Yürütülen Prehistorik –Protohistorik Yüzey Araştırmaları 31. Araştırma Sonuçları Toplantısı Ankara 2010 sf. 153-174				KONTROL EDEN : Deniz DURDU Müdür V. KORUMA KURULU KARARLARI			
GÖZLEMLER : Alanda ele geçen buluntular incelendiğinde Grimsi-kahverengi renkte hamurlu devetüyü-kahverengi renkte yüzeyle, içe çekik kase ağız kenarı İlk Tunç Çağı II. Benzerleri Troia II'de ve Beycesultan XIX. tabakada bulunmuştur. Yine Pembemsi-devetüyü renkte hamurlu, grimsi-devetüyü renkte yüzeyle, yer yer siyah alacalı, Omurgalı çanak ağız kenarı, Grimsi-devetüyü renkte hamurlu Gövde parçası, Yüzey araştırması ekibince tespiti yapılan bir adet taş balta ilk tunç çağına tarihlenmektedir. Ancak alan genel olarak incelendiğinde buluntu gurubunun alışla geldiği üzere farklı dönemlerin görüldüğü bir höyük yerleşmesi oluşturmadığı dereye bakan bir yamaç üzerinde yayılım gösteren ilk tunç çağına ait bir iskani işaret ettiği görülmektedir. Bölgede ilk tunç çağına ait yerleşim alanlarının sınırlı olduğu, buna karşın yerleşim düzenlemesi konusunda yapılan çalışmaların sınırlı sayıda olması, bölgenin ilk tunç çağı yerleşmeleri hakkında sağlayacağı verilerin ele alınmasını zorunlu kıldığından yerleşimin korunması önem arz etmektedir.				REVİZYON : KORUMA KURULU ONAYI			

HARİTALAR

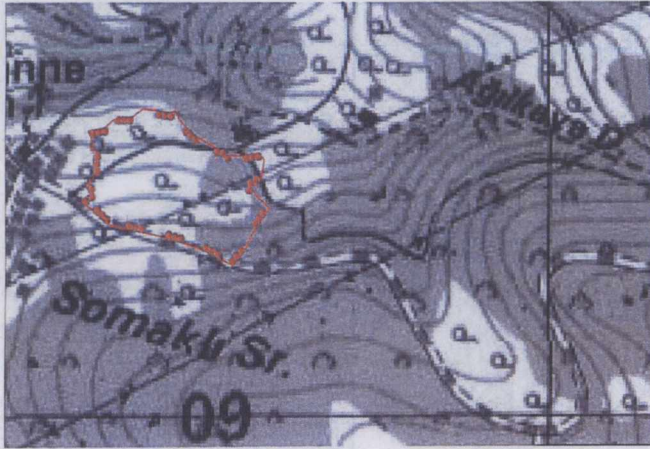

FOTOĞRAFLAR



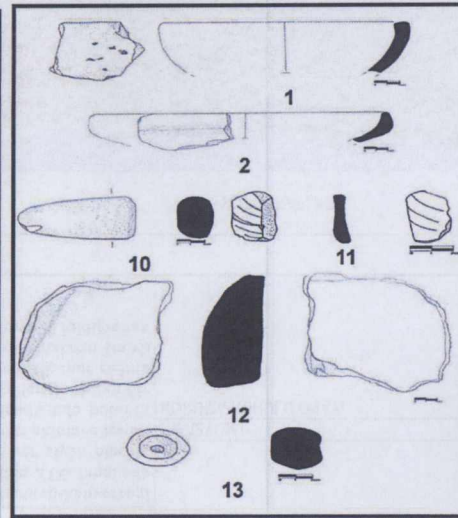
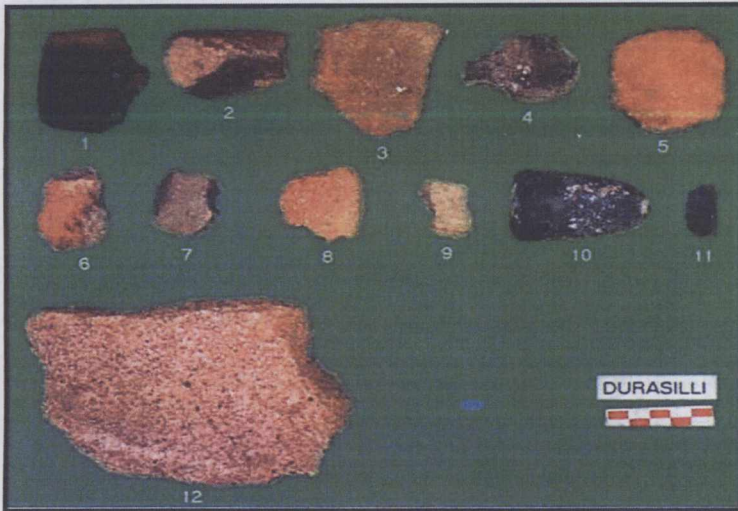

(Prof Dr. Engin AKDENİZ tarafından iletilmiştir.)

T.C.

KÜLTÜR VE TURİZM BAKANLIĞI

İzmir 2 Numaralı Kültür Varlıklarını

Koruma Bölge Kurulu

Müdürlüğü

İZMİR 2 NUMARALI
KÜLTÜR VARLIKLARINI
KORUMA BÖLGE KURULUNUN
18.12.2019 TARİH VE 12204
SAYILI KARARI EKİDİR

AŞLI GİBİDİR
Deniz DİRDU
Müdür

Tolga KOPARAL
Arkeolog