

11.01.210

T.C.
KÜLTÜR VE TURİZM BAKANLIĞI
ESKİŞEHİR KÜLTÜR VARLIKLARINI KORUMA BÖLGE KURULU

KARAR

Toplantı Tarih ve no: 19.09.2018 – 284
Karar Tarih ve no : 19.09.2018 – 6780

Toplantı Yeri
ESKİŞEHİR

Bilecik İli, Bozüyük İlçesi Karaağaç Köyü sınırları içerisinde Müze Müdürlüğü uzmanlarınca tespit edilen Mantarlık Höyük'ün tesciline esas hazırlanan bilgi ve belgelerin değerlendirilmesi istemine ilişkin Bilecik Valiliğinin (İl Kültür ve Turizm Müdürlüğü) 31.10.2016 tarih ve 2134 sayılı yazısı ve ekleri, Bilecik Valiliğinin (Kadastro Müdürlüğü) 07.03.2017 tarih ve 526050 sayılı yazısı, ilgili kurum görüşlerinin iletildiği yazılar, 18.09.2018 tarih ve 436738 sayılı dosya inceleme raporu okundu, koordinatlı sit sınırı paftası, sit sınırlarının aktarıldığı koordinatlı kadastral pafta, tescil fişi, fotoğrafları ve dosyası incelendi, yapılan görüşmeler sonucunda;

Bilecik İli, Bozüyük İlçesi Karaağaç Köyü sınırları içerisinde tespit edilen ve 2863 sayılı Kanun'un 6. Maddesi kapsamında korunması gerekli kültür varlıklarından olan alanın "Mantarlık Höyük" adıyla I.(Bir) Derece Arkeolojik Sit alanı olarak tesciline, hazırlanan tescil fişi, koordinatlı sit sınırı paftası ve sit sınırlarının aktarıldığı koordinatlı kadastral paftanın uygun olduğuna; söz konusu alanda Kültür Varlıklarını Koruma Yüksek Kurulu'nun Arkeolojik Sitler, Koruma ve Kullanma Koşulları'na ilişkin 05.11.1999 tarih, 658 sayılı İlke Kararı'nın ilgili hükümlerinin geçerli olduğuna ve bu hükümlerin geçiş dönemi koruma esasları ve kullanma koşulları olarak belirlenmesine, alanda gerekli güvenlik önlemlerinin artırılmasına ve Kurulumuzdan izinsiz herhangi bir fiziki ve inşai müdahalede bulunulmamasına karar verildi.

BİLECİK İLİ
BOZÜYÜK İLÇESİ KARAAĞAÇ KÖYÜ
MANTARLIK HÖYÜK
- I. (BİR) DERECE ARKEOLOJİK SİTİ

MANTARLIK HÖYÜK KROKİSİ

..... I. (Bir) Derece Arkeolojik Sit Sınırı

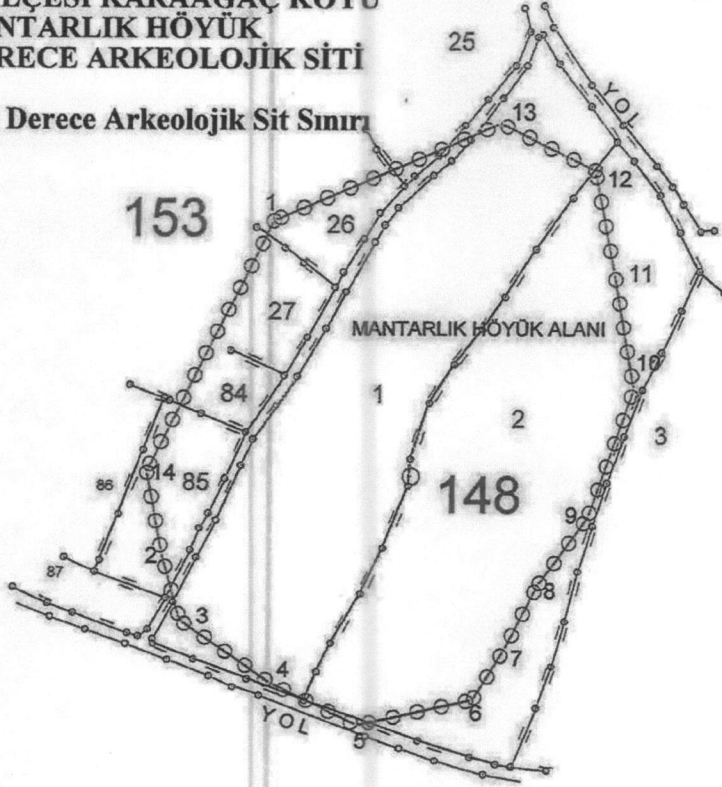

ITRF 96 KOORDİNAT LİSTESİ

NoktaNo	Y	X
1	500858.806	4410886.211
2	500815.314	4410751.731
3	500823.246	4410723.993
4	500860.116	4410698.227
5	500894.687	4410681.385
6	500941.339	4410691.952
7	500953.656	4410712.369
8	500966.770	4410738.813
9	500986.844	4410766.491
10	501005.114	4410818.112
11	500996.511	4410865.831
12	500988.142	4410906.556
13	500949.508	4410925.262
14	500809.212	4410784.531

ESKİŞEHİR KÜLTÜR VARLIKLARINI
KORUMA BÖLGE KURULU'NUN
19.09.2018 GÜN VE 6780 SAYILI KARARI
EKİDİR.

ASLI GİBİDİR

Mehmet Süleyman EKŞİ
Bölge Kurulu Müdürü

E. Doğan TEKTAŞ
Kadastro Teknikisyeni

Cemal KAYIKÇI
Kontrol Mühendisi

BİLECİK İLİ BOZÜYÜK İLÇESİ
KARAAĞAÇ KÖYÜ MANTARLIK MEVKİİ
MANTARLIK HÖYÜK
İ24-A4 1/4500

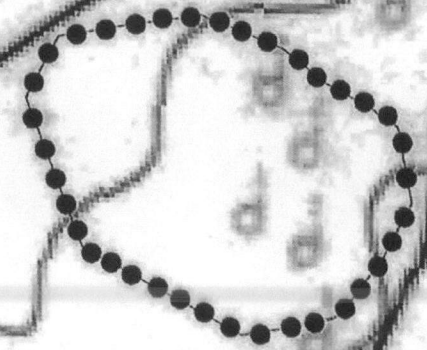
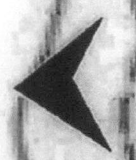

MANTARLIK HÖYÜK
(6 Derece Koordinatları)

- 244160-4413585
- 244112-4413452
- 244119-4413424
- 244155-4413397
- 244189-4413379
- 244236-4413388
- 244249-4413408
- 244263-4413434
- 244284-4413461
- 244304-4413512
- 244297-4413560
- 244290-4413601
- 244252-4413621
- 244107-4413485

ESKİŞEHİR KÜLTÜR VARLIKLARINI
KORUMA BÖLGE KURULU'NUN
19.09.2018 GÜN VE 6730 SAYILI KARARI
EKİDİR.



●●●●● I. BİR) DERECE ARKEOLOJİK SİTİ ALANI

AVRUPA KONSEYİ	KÜLTÜREL VARLIKLARI KORUMA ENVANTERİ		SİT	ENVANTER NO:
TÜRKİYE	ESKİŞEHİR KÜLTÜR VARLIKLARINI KORUMA KURULU			HARİTA NO:
İLİ: BİLECİK	İLÇESİ: BOZÜYÜK	MAHALLE KÖY VEYA MEVKİİ: KARAAĞAÇ KÖYÜ-MANTARLIK MEVKİİ	KADASTRO PAFTA: PARSEL:	ADA:

ADI: MANTARLIK HÖYÜK

GENEL TANIM: Bilecik İli, Bozüyük İlçesi, Karaağaç Köyü sınırları içerisinde, Mantarlık Mevkii olarak bilinen ve Bilecik Müzesi Müdürlüğüne kazısı yapılan Tümülüs'ün 250 metre güneydoğusunda yer almaktadır. Bununla beraber höyüğü çevreleyen tarlalara dek arkeolojik malzeme yayılmıştır. Özellikle bu tarlalarda yoğun olarak bazalttan ezgi taşı parçalarına rastlanmıştır Höyük üzerinde ve çevresinde İlk Tunç Çağı ile çok az sayıda Neolitik ve Kalkolitik Dönemlere tarihlenen çanak çömlek parçaları ile yontmataş alet parçalarına rastlanmıştır.

ŞİMDİKİ TEHLİKELER:

ŞİMDİKİ DURUM:

SİT POTANSİYELİ: I.DERECE ARKEOLOJİK SİT ALANI

KORUMA DERECEŚİ: I.DERECE ARKEOLOJİK

HAZIRLAYANLAR: 25.10.2016

Müze Araştırmacısı: Erdal MEAN

Uzman Arkeolog :Tuba KONUK

ŞİMDİKİ KORUMA:

ÖNERİLEN KORUMA: Güvenlik güçleri tarafından rutin olarak kontrol edilmektedir.

KONTROL EDEN:25.10.2016

Harun KÜÇÜKAYDIN
Müze Müdürü

YAYIN DİZİSİ:

KURUL KARARLARI:

GÖZLENENLER:

REVİZYON:

HARİTALAR VE FOTOĞRAFLAR:

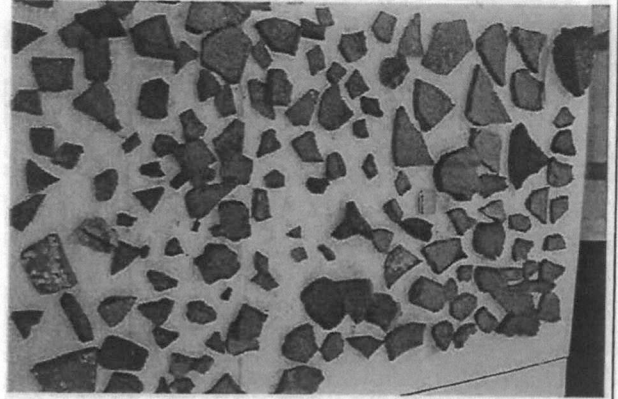
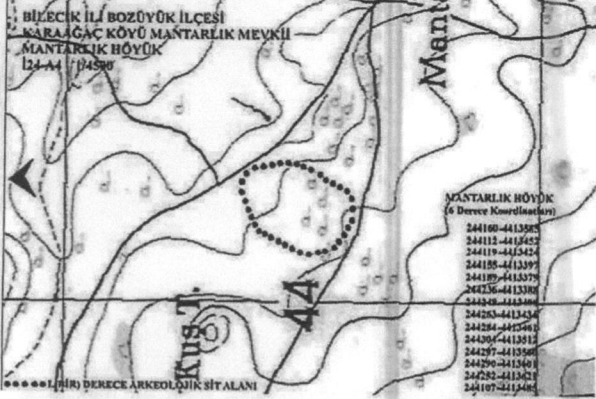

ESKİŞEHİR KÜLTÜR VARLIKLARINI
KORUMA BÖLGE KURULU'NUN
19.09.2018 GÜN VE 6780 SAYILI KARARI
EKİDİR.

ASLI GİBİDİR

Mehmet Süleyman EKŞİ
Bölge Müdürü



BİLECİK İLİ, BOZÜYÜK İLÇESİ, KARAAĞAÇ KÖYÜ
MANTARLIK HÖYÜK
I.(BİR) DERECE ARKEOLOJİK SİT ALANINDA KALAN PARSELLERİN LİSTESİ

İLÇE/KÖY	ADA	PARSEL	BEYANLAR HANESİNE YAZILACAK ŞERH
BOZÜYÜK/KARAAĞAÇ	148	1	"Bir Bölümü I.(Bir) Derece Arkeolojik Sit alanında kalmaktadır"
BOZÜYÜK/KARAAĞAÇ	148	2	"Bir Bölümü I.(Bir) Derece Arkeolojik Sit alanında kalmaktadır"
BOZÜYÜK/KARAAĞAÇ	153	25	"Bir Bölümü I.(Bir) Derece Arkeolojik Sit alanında kalmaktadır"
BOZÜYÜK/KARAAĞAÇ	153	26	"Bir Bölümü I.(Bir) Derece Arkeolojik Sit alanında kalmaktadır"
BOZÜYÜK/KARAAĞAÇ	153	27	"Bir Bölümü I.(Bir) Derece Arkeolojik Sit alanında kalmaktadır"
BOZÜYÜK/KARAAĞAÇ	153	84	"Bir Bölümü I.(Bir) Derece Arkeolojik Sit alanında kalmaktadır"
BOZÜYÜK/KARAAĞAÇ	153	85	"Bir Bölümü I.(Bir) Derece Arkeolojik Sit alanında kalmaktadır"