

T.C.
KÜLTÜR VE TURİZM BAKANLIĞI
ESKİŞEHİR KÜLTÜR VARLIKLARINI KORUMA BÖLGE KURULU

KARAR

Toplantı Tarih ve no: 23.11.2018 - 295
Karar Tarih ve no : 23.11.2018 - 7016

Toplantı Yeri
ESKİŞEHİR

Afyonkarahisar İli, Merkez, Çıkrık Beldesi'nde tespit edilen Apilinkuyu Nekropolü'nün tescili ve öneri I. (Bir) Derece Arkeolojik sit sınırlarına ilişkin hazırlanan bilgi ve belgelerin değerlendirilmesinin istendiği Koruma Bölge Kurulu Müdürlüğü'nün 27.09.2018 uzman raporu ve ekleri; konuyla ilgili faaliyeti etkilenen Kurum ve Kuruluşların görüşlerinin iletildiği yazılar, Maden İşleri Genel Müdürlüğü'nün 16.10.2018 tarih, 91510499-101.29.02-E.446498 sayılı yazısı, Afyonkarahisar Valiliği'nin (Kadastro Müdürlüğü) 22.10.2018 tarih, 84082599-170.03.01-E.3224223 sayılı yazısı ve ekleri, 20.11.2018 tarih, 542273 sayılı dosya inceleme raporu okundu, koordinatlı sit sınırı paftası, sit sınırlarının aktarıldığı kadastral pafta, tescil fişi, fotoğrafları ve dosyası incelendi, yapılan görüşmeler sonucunda;

Afyonkarahisar İli, Merkez, Çıkrık Beldesi'nde tespit edilen Apilinkuyu Nekropolü'nün, 2863 sayılı Kanun kapsamında I. (Bir) Derece Arkeolojik Sit olarak tesciline, sit sınırlarına ilişkin hazırlanan koordinatlı sit sınırı paftası, sit sınırlarının aktarıldığı kadastral paftası ve tescil fişinin uygun olduğuna; söz konusu alanda Kültür Varlıklarını Koruma Yüksek Kurulu'nun Arkeolojik Sitler, Koruma ve Kullanma Koşulları'na ilişkin 05.11.1999 tarih, 658 sayılı İlke Kararı'nda yer alan I. (Bir) Derece Arkeolojik Sitlerle ilgili hükümlerin geçerli olduğuna ve bu hükümlerin geçiş dönemi koruma esasları ve kullanma koşulları olarak belirlenmesine; sit sınırları içerisinde güvenlik önlemlerinin ilgili kurumlarca alınmasına ve Kurulumuzdan izinsiz herhangi bir fiziki ve inşai müdahalede bulunulmamasına karar verildi.

AFYONKARAHİSAR İLİ MERKEZ
ÇIKRIK BELDESİ
APİLİNKUYU NEKROPOLÜ
I.(BİR) DERECE ARKEOLOJİK SİTİ

..... I.(BİR) Derece Arkeolojik Sit Sınırı

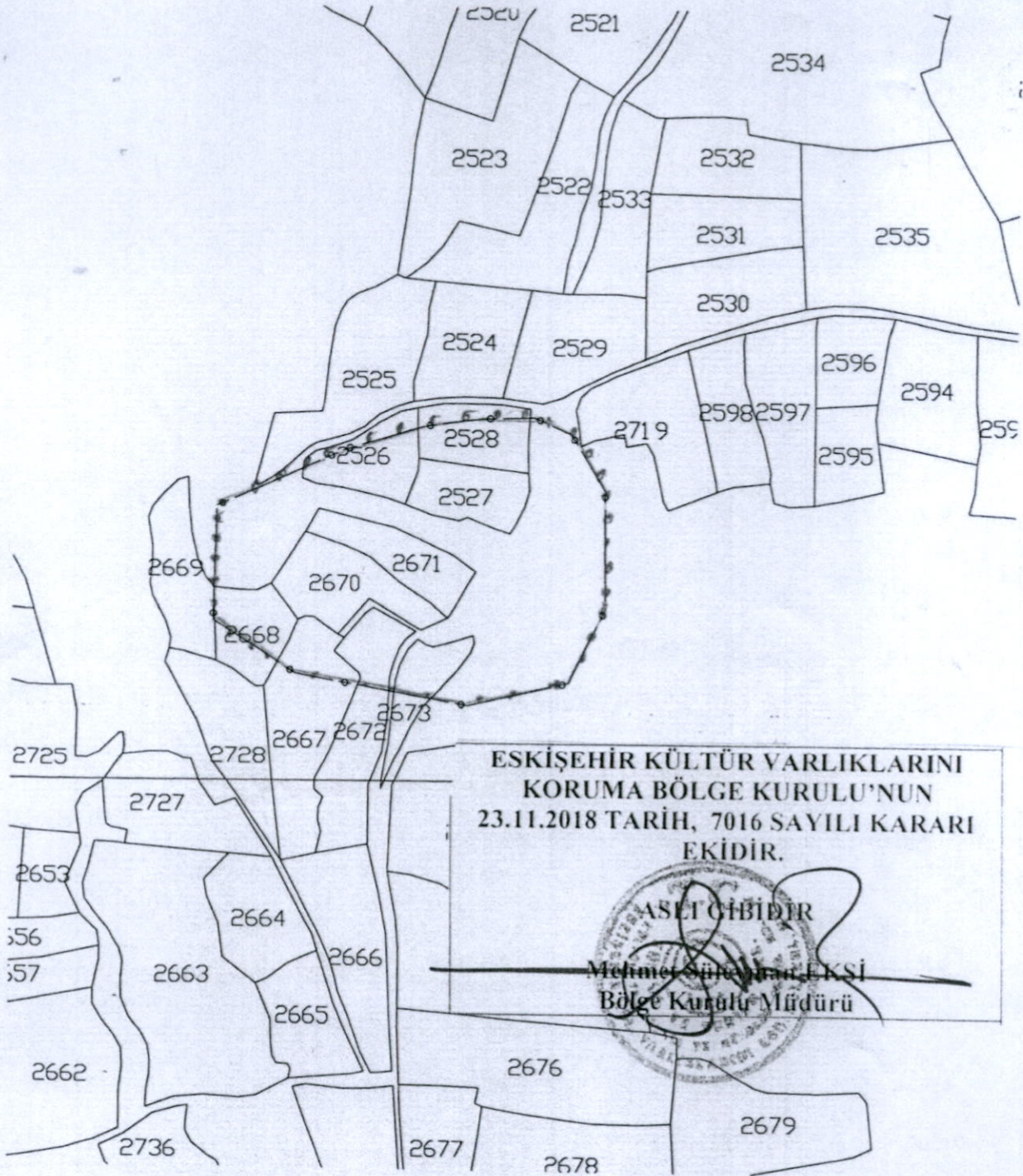

Eskişehir Tabii Varlıklarını Koruma Bölge Kurulu 01.10.2018 tarih ve E.787437 sayılı yazısı doğrultusunda tarafımdan tanzim edildi. 20.10.2018

İbrahim İNNECİ
Kontrol Mem.

KOORDİNATLI ARKEOLOJİK SİT SINIRI KROKİSİ

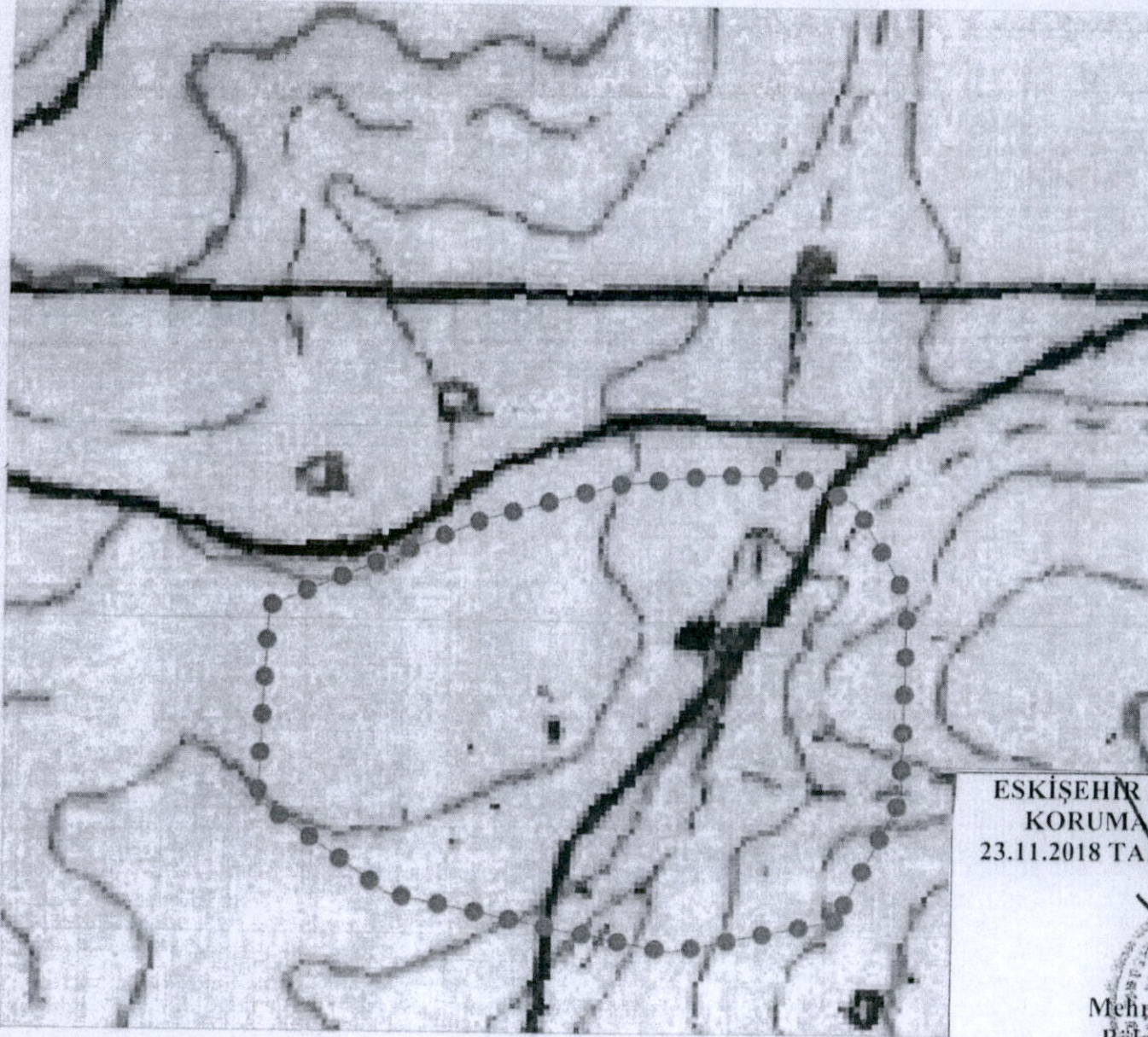

İl	: Afyonkarahisar
İlçe	: Merkez
Mah.	: Çıkrık
Pafta	: K25-A2
Adı	: Apilinkuyu Nekropolü
Tür/Derece	: I.(Bir) Der. Arkeolojik Sit
Projeksiyon	: UTM 6 Derece
Datum	: ED50
Dom	: 33
Ölçek	: 1/Kroki
● ● ●	: I. (Bir) Derece Ark. Sit Sınırı

I.(Bir) Derece Sit Sınırı Koordinat Listesi

Nokta No	Y	X
1	295711.541	4305907.470
2	295741.318	4305894.010
3	295766.963	4305848.830
4	295765.016	4305751.936
5	295733.968	4305693.412
6	295652.746	4305677.187
7	295514.349	4305704.963
8	295450.910	4305749.271
9	295455.744	4305842.347
10	295558.474	4305884.856
11	295623.741	4305902.246
12	295671.625	4305907.351

ESKİŞEHİR KÜLTÜR VARLIKLARINI
KORUMA BÖLGE KURULU'NUN
23.11.2018 TARİH, 7016 SAYILI KARARI
EKİDİR.

SEKİBİDİR
Mehmet Sükyinan EKŞİ
Bölge Kurulu Müdürü

AVRUPA KONSEYİ	KÜLTÜREL VARLIKLARI KORUMA ENVANTERİ K.V.K.E		SİT	ENVANTER NO:
TÜRKİYE	ESKİŞEHİR KÜLTÜR VARLIKLARINI KORUMA BÖLGE KURULU			HARİTA NO:
İli: Afyonkarahisar	İlçesi: Merkez	Mahalle Veya Köyü: Çıkrık Beldesi	Pafta:	Ada: Parsel:
Adı: Apilinkuyu Nekropolü	GENEL TANIM: Apilinkuyu Nekropolü, Çıkrık Mahallesi'nin 2.7 km. doğusunda tespit edilen nekropol alanında sınırları irili ufaklı taşlarla belirlenmiş basit mezarlar, mezar tuğlaları ve seramik parçaları geniş bir alanda yayılım göstermektedir.			
Koruma Şimdiki Tehkiler: Kaçak kazı tehlikesine açık.				
Şimdiki Durum:			Koruma Derecesi: I. (Bir) Derece Arkeolojik Sit	
Sit Potansiyeli: I. (Bir) Derece Arkeolojik Sit			HAZIRLAYANLAR : TARİH: 19.11.2018	
Şimdiki Koruma: Korumasız			Özlem ÇAKAR KILIÇ Arkeolog	
Önerilen Koruma: I. (Bir) Derece Arkeolojik Sit			Bülent KAYATEPE Mimar	
			KONTROL EDEN: Mehmet Süleyman EKŞİ TARİH : 19.11.2018 Bölge Kurulu Müdürü	
Yayın Dizisi:			KURUL KARARLARI:	
Gözlemler:			REVİZYON: GEEAYK ONAYI:	
Kurul İsmi:		Kurul Karar Tarihi:		Kurul Karar No:

ESKİŞEHİR KÜLTÜR VARLIKLARINI
KORUMA BÖLGE KURULU'NUN
23.11.2018 TARİH, 7016 SAYILI KARARI
EKİDİR.

Mehmet Süleyman EKŞİ
Bölge Kurulu Müdürü



EK: 3 - Afyonkarahisar Merkez ıkırık Beldesi
Apilinkuyu Nekropolü
ARKEOLOJİK SİT ALANINDA KALAN PARSELLERİN LİSTESİ

İL/BELDE	ADA	PARSEL	BEYANLAR HANESİNE YAZILACAK ŞERH
Afyonkarahisar-ıkırık		2527	"Tamamı I. (Bir) Derece Arkeolojik Sit alanında kalmaktadır"
Afyonkarahisar-ıkırık		2671	"Tamamı I. (Bir) Derece Arkeolojik Sit alanında kalmaktadır"
Afyonkarahisar-ıkırık		2670	"Tamamı I. (Bir) Derece Arkeolojik Sit alanında kalmaktadır"
Afyonkarahisar-ıkırık		2526	"Birbölümü I. (Bir) Derece Arkeolojik Sit alanında kalmaktadır"
Afyonkarahisar-ıkırık		2528	"Birbölümü I. (Bir) Derece Arkeolojik Sit alanında kalmaktadır"
Afyonkarahisar-ıkırık		2667	"Birbölümü I. (Bir) Derece Arkeolojik Sit alanında kalmaktadır"
Afyonkarahisar-ıkırık		2668	"Birbölümü I. (Bir) Derece Arkeolojik Sit alanında kalmaktadır"
Afyonkarahisar-ıkırık		2672	"Birbölümü I. (Bir) Derece Arkeolojik Sit alanında kalmaktadır"
Afyonkarahisar-ıkırık		2673	"Birbölümü I. (Bir) Derece Arkeolojik Sit alanında kalmaktadır"
Afyonkarahisar-ıkırık		TH	"Birbölümü I. (Bir) Derece Arkeolojik Sit alanında kalmaktadır"