

T.C.
KÜLTÜR VE TURİZM BAKANLIĞI
ESKİŞEHİR KÜLTÜR VARLIKLARINI KORUMA BÖLGE KURULU

KARAR

Toplantı Tarih ve no: 20.04.2018 - 271
Karar Tarih ve no : 20.04.2018 - 6377

Toplantı Yeri
ESKİŞEHİR

Afyonkarahisar İli, Sandıklı İlçesi, Gökçealan Köyü'nde Eskişehir Kültür Varlıklarını Koruma Bölge Kurulu Müdürlüğü uzmanlarınca tespit edilen Tütünlü Mevkii Arkeolojik Alanı'nın tescili ve öneri sit sınırlarının değerlendirilmesine ilişkin Kurul Müdürlüğü uzmanlarının 15.01.2018 tarihli raporu, konuyla ilgili faaliyeti etkilenen Kurum ve Kuruluşların görüşlerinin iletildiği yazılar, 16.04.2018 tarih ve 200509 sayılı dosya inceleme raporu okundu, koordinatlı sit sınırı paftası, sit sınırlarının aktarıldığı koordinatlı kadastral paftası, tescil fişi, fotoğrafları ve dosyası incelendi, yapılan görüşmeler sonucunda;

Afyonkarahisar İli, Sandıklı İlçesi, Gökçealan Köyü sınırları içerisinde tespit edilen ve 2863 sayılı Kanun'un 6. Maddesi kapsamında korunması gerekli kültür varlıklarından olan alanın "Tütünlü Mevkii Arkeolojik Alanı" adıyla I. (Bir) Derece Arkeolojik Sit alanı olarak tesciline, hazırlanan tescil fişi, koordinatlı sit sınırı paftası ve sit sınırlarının aktarıldığı kadastral paftasının uygun olduğuna; söz konusu alanda Kültür Varlıklarını Koruma Yüksek Kurulu'nun Arkeolojik Sitler, Koruma ve Kullanma Koşulları'na ilişkin 05.11.1999 tarih ve 658 sayılı İlke Kararı'nın ilgili hükümlerin geçerli olduğuna, alanda kolluk kuvvetlerince gerekli güvenlik önlemlerinin artırılmasına ve Kurulumuzdan izinsiz herhangi bir fiziki ve inşai müdahalede bulunulmamasına karar verildi.

İLİ : AFYONKARAHİSAR
İLÇESİ : SANDIKLI
MAH/KÖY : GÖKÇEALAN
PAFTA NO : 1 - 2
ADA NO :
PARSEL NO : 774-785-788-789

**AFYONKARAHİSAR İLİ
SANDIKLI İLÇESİ GÖKÇEALAN KÖYÜ
TÜTÜNLÜ MEVKİİ ARKEOLOJİK ALANI
I. (BİR) DERECE ARKEOLOJİK SİTİ**

..... I. (Bir) Derece Arkeolojik Sit Sınırı

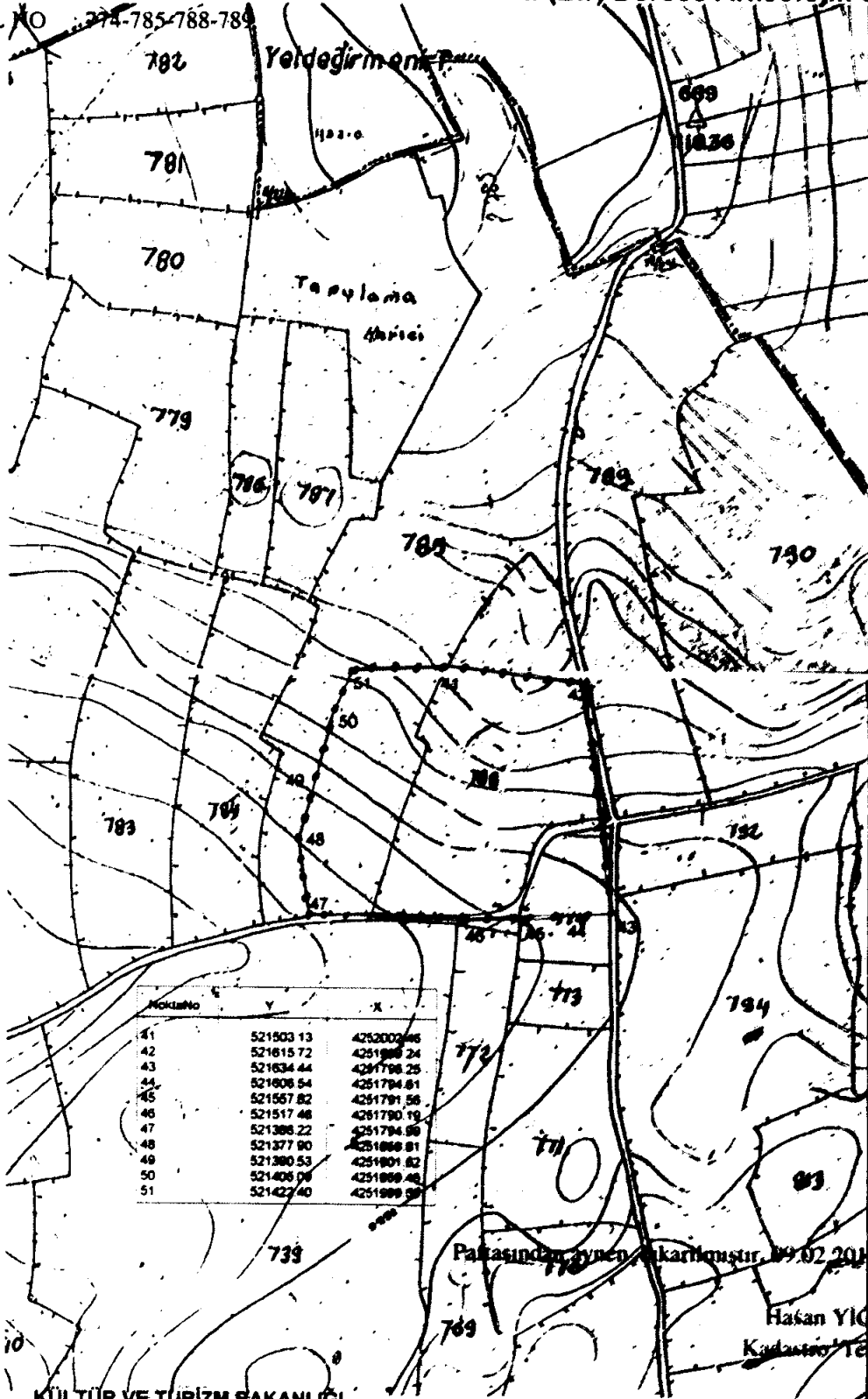

Paftasından alınan haritadır. 09.02.2018

Hasan YILITEL
Kadastro Teknikisyeni

KÜLTÜR VE TURİZM BAKANLIĞI
ESKİŞEHİR KÜLTÜR VARLIKLARININ KORUNMA BÖLGE KURULUNUN
20.04.2018 TARİHİ 6377 SAYILI KARARI EKİDİR.

ASLİ GİZLİ
Ömer YILDIRIM
Bölge Kurulu Müdürü V.

KOORDINATLI ARKEOLOJİK SİT SINIRI KROKİSİ

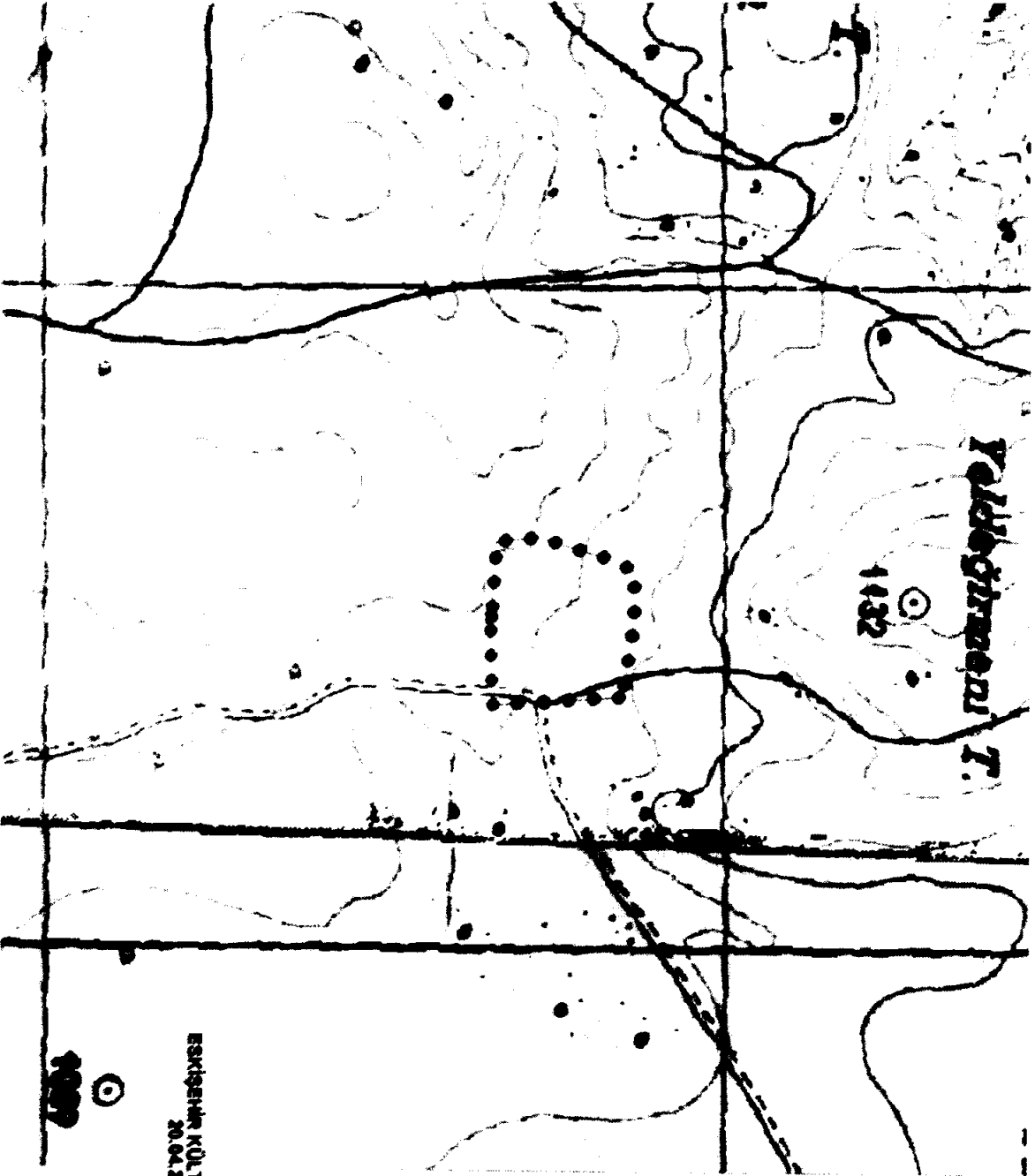

KÜLTÜR VE TURİZM BAKANLIĞI
 ESKİŞEHİR KÜLTÜR VARLIKLARINI KORUMA BÖLGE KURULU BAŞKANLIĞI
 20.04.2011 TARİHİ 8377 SAYILI KARARI EKİDİR.

ASLI GİBİDİR

ÖZGÜR YILDIRIM
 Başbakan Yardımcısı

(Handwritten signature)

İl	Aydınkarahisar	
İlçe	Sarıaltın	
Mah.	Gökçekalan	
Pafta	L24A2	
Adı	Tuluğu Mevzi Arkeolojik Alanı	
Tür/Derece	1.(Bv) Der. Arkeolojik Sİ	
Projeksiyon	UTM 6 Derece	
Dağum	ED60	
Dorn	33	
Ölçek	1/Kroki	
● ● ● ● 1. (Bv) Derece Ark. Sİ Sınırı		
1.(Bv) Derece Sİ Sınırı		
Koordinat Listesi		
Nokta No	Y	X
1	289020 888	4823204 480
2	289018 828	4823204 784
3	289021 843	4823204 048
4	289023 808	4823203 388
5	289004 488	4823201 827
6	289014 108	4823201 172
7	289023 040	4823200 637
8	2890270 788	4823270 818
9	289020 888	4823187 858
10	289007 237	4823204 653
11	289020 888	4823204 382

AVRUPA KONSEYİ	KÜLTÜREL VARLIKLARI KORUMA ENVANTERİ K.V.K.E	SİT	ENVANTER NO:	
TÜRKİYE	ESKİŞEHİR KÜLTÜR VARLIKLARINI KORUMA BÖLGE KURULU		HARİTA NO:	
İli: Afyonkarahisar	İlçesi: Sandıklı	Köy: Selçuk Köyü	Pafta:	Ada: Parsel:
Adı: Tütünlü Mevkii Arkeolojik Alanı				

GENEL TANIMI: Gökçealan Köyü'nün yaklaşık 3 kilometre kuzeydoğusunda tapuda Tütünlü Mevkii olarak geçen ekisi tarla olarak kullanılan alanda İlik Tunç Çağı'ndan Bizans Dönemi'ne kadar farklı dönemlere tarihlenen bol miktarda seramik malzemenin ve tuğla parçalarının bulunduğu bunlarla birlikte alanda bulunan tarlanın kenarlarına taşınmış bol miktarda moloz taşın içerisinde mimari özellik gösteren mermer mimari elementlerinde olduğu arkeolojik nitelikli bir alandır.

Koruma Şimdiki Tehlikeler: Kaçak kazılara karşı korumasız.

Şimdiki Durum: Koruma Derecesi: 1 (Bir) Derece Arkeolojik Sit

Sit Potansiyeli: HAZIRLAYANLAR: TARİH: 12/04/2018

Şimdiki Koruma: Kaçak kazılara karşı korumasız

Kaan KIRÇIN
Arkeolog

Hali ÇINAR
Sanat Tarihcisi

Önerilen Koruma: Kolluk kuvvetlerince gerekli güvenlik tedbirlerinin alınması

KONTROL EDEN: TARİH: 12/04/2018

**KÜLTÜR VE TURİZM BAKANLIĞI
ESKİŞEHİR KÜLTÜR VARLIKLARINI KORUMA BÖLGE KURULUNUN
20.04.2018 TARİH, 6377 SAYILI KARARI EKİDİR.**

Mehmet Süleyman EKŞİ
Bölge Kurulu Başkanı

ASLI GİBİDİR
Ömer YILDIRIM
Bölge Kurulu Müdürü V.

KURUL KARARLARI:

Yayın Dizisi: -

REVİZYON: GEEAYK ONAYI

Gözetimler:

Kurul İsmi:
Kurul Karar Tarihi:
Kurul Karar No:

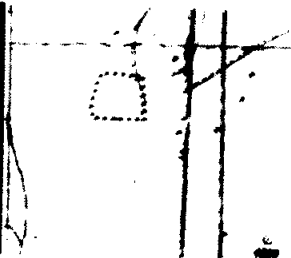
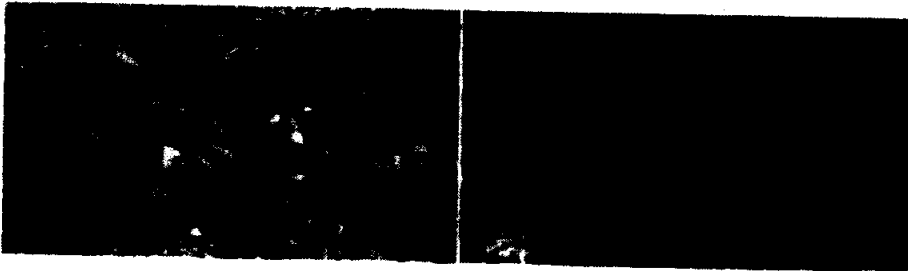
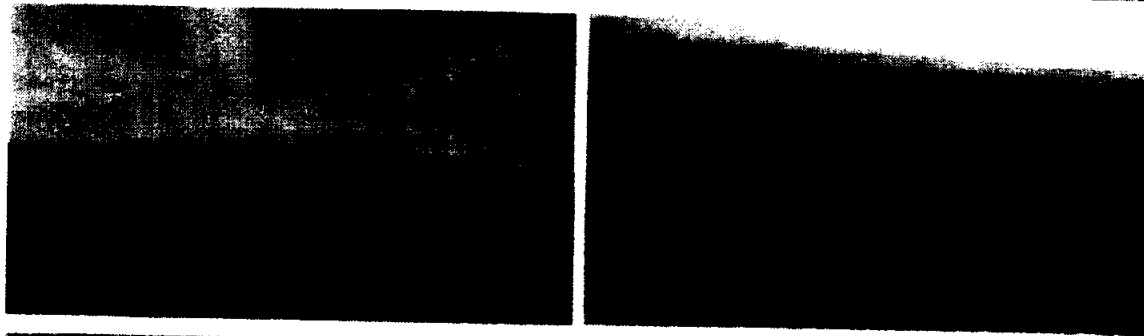

AFYONKARAHİSAR İLİ, SANDIKLI İLÇESİ, GÖKÇEALAN KÖYÜ
TÜTÜNLÜ MEVKİİ ARKEOLOJİK ALANI
I.(BİR) DERECE ARKEOLOJİK SİT ALANINDA KALAN PARSELLERİN LİSTESİ

İLÇE/KÖY	ADA	PARSEL	BEYANLAR HANESİNE YAZILACAK ŞERH
			"Bir Bölümü I.(Bir) Derece Arkeolojik Sit alanında kalmaktadır"
Afyonkarahisar İli, Sandıklı İlçesi, Gökçealan Köyü		774	"Bir Bölümü I.(Bir) Derece Arkeolojik Sit alanında kalmaktadır"
Afyonkarahisar İli, Sandıklı İlçesi, Gökçealan Köyü		785	"Bir Bölümü I.(Bir) Derece Arkeolojik Sit alanında kalmaktadır"
Afyonkarahisar İli, Sandıklı İlçesi, Gökçealan Köyü		788	"Bir Bölümü I.(Bir) Derece Arkeolojik Sit alanında kalmaktadır"