

03.07.616

T.C.
KÜLTÜR VE TURİZM BAKANLIĞI
ESKİŞEHİR KÜLTÜR VARLIKLARINI KORUMA BÖLGE KURULU

KARAR

Toplantı Tarih ve no: 20.04.2018 - 271
Karar Tarih ve no : 20.04.2018 - 6380

Toplantı Yeri
ESKİŞEHİR

Afyonkarahisar İli, Sandıklı İlçesi, Gökçealan Köyü'nde Eskişehir Kültür Varlıklarını Koruma Bölge Kurulu Müdürlüğü uzmanlarınca tespit edilen Derindere Mevkii Kaya Mekanları'nın tescili ve öneri sit sınırlarının değerlendirilmesine ilişkin Kurul Müdürlüğü uzmanlarının 15.01.2018 tarihli raporu, konuyla ilgili faaliyeti etkilenen Kurum ve Kuruluşların görüşlerinin iletildiği yazılar, 16.04.2018 tarih ve 200395 sayılı dosya inceleme raporu okundu, koordinatlı sit sınırı paftası, sit sınırlarının aktarıldığı koordinatlı kadastral paftası, tescil fişi, fotoğrafları ve dosyası incelendi, yapılan görüşmeler sonucunda;

Afyonkarahisar İli, Sandıklı İlçesi, Gökçealan Köyü sınırları içerisinde tespit edilen ve 2863 sayılı Kanun'un 6. Maddesi kapsamında korunması gerekli kültür varlıklarından olan alanın "Derindere Mevkii Kaya Mekanları" adıyla I. (Bir) Derece Arkeolojik Sit alanı olarak tesciline, hazırlanan tescil fişi, koordinatlı sit sınırı paftası ve sit sınırlarının aktarıldığı kadastral paftasının uygun olduğuna; söz konusu alanda Kültür Varlıklarını Koruma Yüksek Kurulu'nun Arkeolojik Sitler, Koruma ve Kullanma Koşulları'na ilişkin 05.11.1999 tarih ve 658 sayılı İlke Kararı'nın ilgili hükümlerin geçerli olduğuna, alanda kolluk kuvvetlerince gerekli güvenlik önlemlerinin artırılmasına ve Kurulumuzdan izinsiz herhangi bir fiziki ve inşai müdahalede bulunulmamasına karar verildi.

KOORDINATLI ARKEOLOJİK SİT SINIRI KROKİSİ

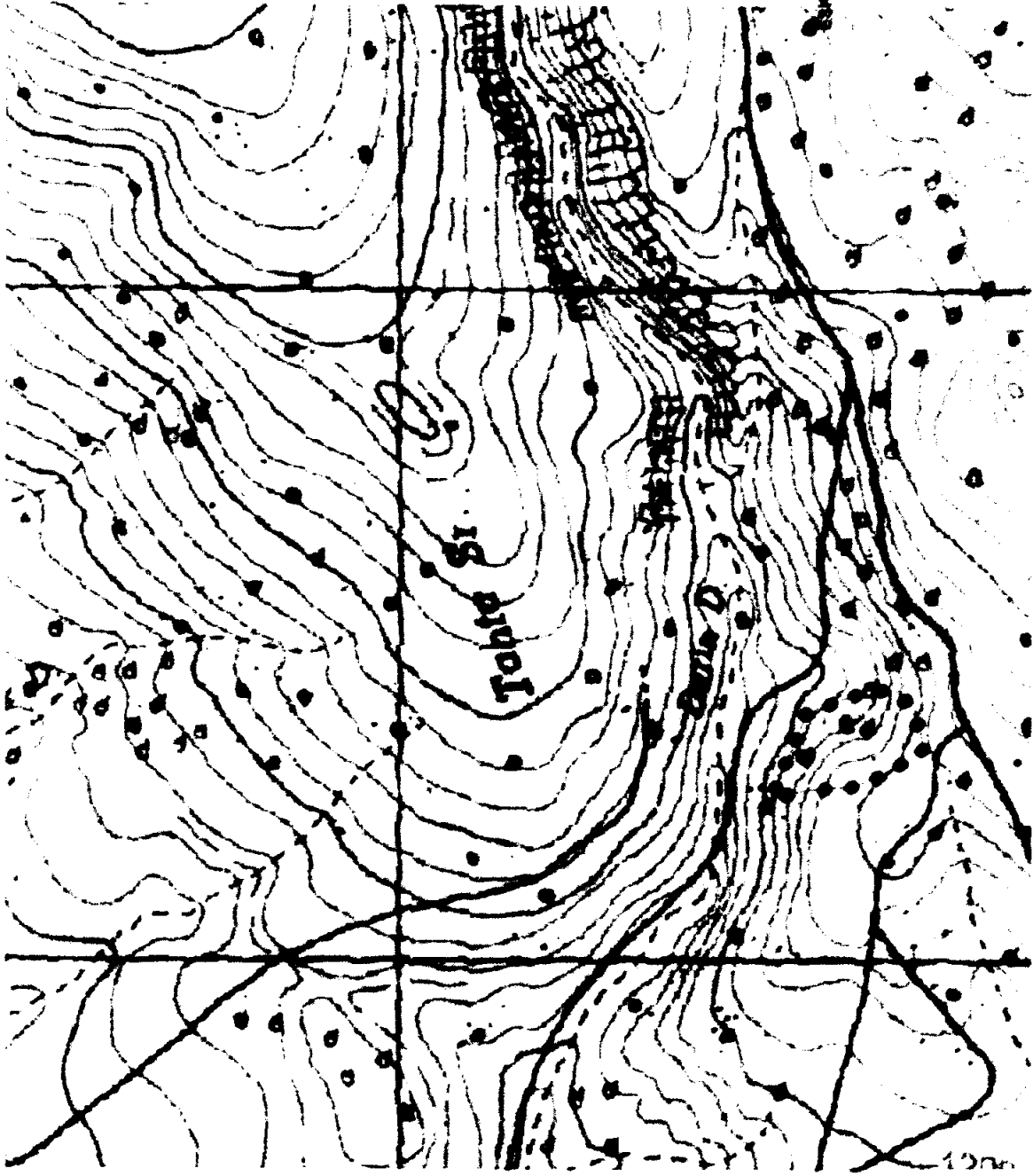

| | |
|-------------|-------------------------------------|
| İl | Amyonkarahisar |
| İlçe | Sandıklı |
| Mah. | Gökçealan |
| Pafta | L24B4 |
| Adı | Derin Dere Mevkii Kaya Mezarları |
| Tür/Derece | I.(Bir) Der. Arkeolojik Sit |
| Projeksiyon | UTM 6 Derece |
| Datum | ED50 |
| Dorn | 33 |
| Ölçek | 1/Kota |
| ••••• | I. (Bir) Derece Ark. Sit Sınırı |

| No | Y | X |
|----|------------|-------------|
| 1 | 261395.743 | 4248586.095 |
| 2 | 261231.997 | 4248442.917 |
| 3 | 261358.652 | 4248391.432 |
| 4 | 261303.583 | 4248294.906 |
| 5 | 261389.666 | 4248260.616 |
| 6 | 261364.411 | 4248236.028 |
| 7 | 261328.198 | 4248226.769 |
| 8 | 261302.763 | 4248223.345 |
| 9 | 261274.665 | 4248266.609 |
| 10 | 261267.599 | 4248278.243 |
| 11 | 261248.505 | 4248320.697 |
| 12 | 261243.245 | 4248363.608 |

KÜLTÜR VE TURİZM BAKANLIĞI
SÜKSESİZ KÜLTÜR VARLIKLARINI KORUMA BÖLGE KURULUŞUNUN
28.04.2018 TARİHİ, 6396 SAYILI KARARI BİRDİR.



AFYONKARAHİSAR İLİ
SANDIKLI İLÇESİ
MAH/KÖY : GÖKÇEALAN
PAFTA NO : 18 - Kuyruca(5)
ADA NO :
PARSEL NO : TESCİL HARCI

AFYONKARAHİSAR İLİ
SANDIKLI İLÇESİ GÖKÇEALAN KÖYÜ
DERİNDERE MEVKİİ KAYA MEKANLARI
I. (BİR) DERECE ARKEOLOJİK SİTİ

..... I. (BİR) Derece Arkeolojik Sit Sınırı

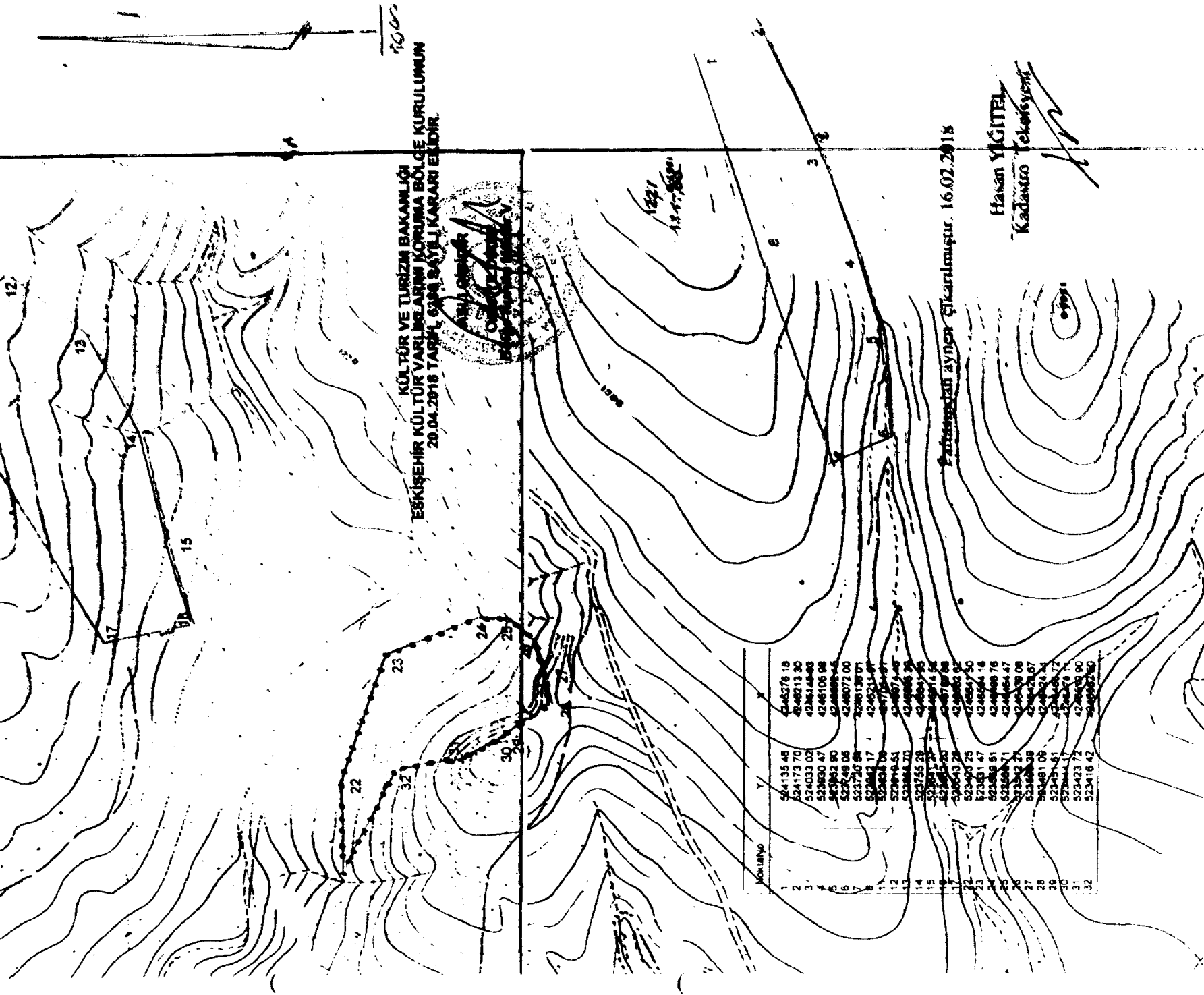

| No | Y | X |
|----|-----------|------------|
| 1 | 524135 48 | 4245276 19 |
| 2 | 524173 70 | 4246213 30 |
| 3 | 523033 02 | 4238148 90 |
| 4 | 523800 41 | 4246105 98 |
| 5 | 523382 90 | 4246695 46 |
| 6 | 523749 05 | 4246072 00 |
| 7 | 523730 86 | 4246313 67 |
| 8 | 523638 76 | 4246313 67 |
| 9 | 523638 76 | 4246313 67 |
| 10 | 523916 51 | 4246374 67 |
| 11 | 523885 70 | 4246365 35 |
| 12 | 523755 28 | 4246365 35 |
| 13 | 523812 38 | 4246365 35 |
| 14 | 523812 38 | 4246365 35 |
| 15 | 523812 38 | 4246365 35 |
| 16 | 523812 38 | 4246365 35 |
| 17 | 523812 38 | 4246365 35 |
| 18 | 523812 38 | 4246365 35 |
| 19 | 523812 38 | 4246365 35 |
| 20 | 523812 38 | 4246365 35 |
| 21 | 523812 38 | 4246365 35 |
| 22 | 523812 38 | 4246365 35 |
| 23 | 523812 38 | 4246365 35 |
| 24 | 523812 38 | 4246365 35 |
| 25 | 523812 38 | 4246365 35 |
| 26 | 523812 38 | 4246365 35 |
| 27 | 523812 38 | 4246365 35 |
| 28 | 523812 38 | 4246365 35 |
| 29 | 523812 38 | 4246365 35 |
| 30 | 523812 38 | 4246365 35 |
| 31 | 523812 38 | 4246365 35 |
| 32 | 523812 38 | 4246365 35 |

Paftasından ayrılarak çıkarılmıştır. 16.07.2018

Hasan YIGİTEL
Kadaströ elemanı

| | | | |
|-------------------------------------|---|---------------------|---------------------|
| AVRUPA KONSEYİ | KÜLTÜREL VARLIKLARI KORUMA ENVANTERİ KAYIT | SIT | ENVANTER NO: |
| TÜRKİYE | ESKİŞEHİR KÜLTÜR VARLIKLARINI KORUMA BÖLGE KURULU | | HARİTA NO: |
| İl: Afyonkarahisar | İlçesi: Sandıklı | Köy: Gökçealan Köyü | Pafta: Ada: Parsel: |
| Adı: Derindere Mevki Kaya Mekanları | | | |

GENEL TANIMI: Gökçealan Köyü'nün yaklaşık 2,6 kilometre güneydoğusunda, yukarıda bahsi geçen kaya mekanlarının yaklaşık 220 metre güneyinde, kuzey-batı-güneydoğu doğrultusunda kayaya oyularak oluşturulmuş sıralı mekanların olduğu bir alan tespit edilmiştir. Kuzeydoğu tarafında içerisinde duvar önlerinde zemine açılmış, birbirlerine yakın boyutlarda, çukurların bulunduğu bir mekan diğerlerinden daha mecazî şekilde saptanmıştır. Bu mekanın yaklaşık 70-80 metre güneyinde 4 kaya mekânı yan yana tasarlanmıştır. Bu 4 mekândan en kuzeyde olanı sek. mekân olarak planlanmıştır, duvarlarında herhangi bir niş izine rastlanmamıştır. Bu mekânın yanında duvarları boyunca yaklaşık 0,50 metre yüksekliğinde, 30 santimetre genişliğinde ve yaklaşık 10 santimetre derinliğinde olukların bulunduğu küçük ölçekli bir mekân bulunmaktadır. Bu mekânın da yanında yine küçük ölçekli ancak iç duvarlarına çeşitli ebatlarda nişlerin oyulduğu muhtemelen kültürel amaçlı kullanılan bir mekân bulunmaktadır. Bu mekânda giriş kısmının hemen yanına muhtemelen ay ışığının iç mekânı aydınlatması için açılmış oval bir pencere açığı bulunmaktadır. Bu mekânda kuzey yanında iki giriş kısmı olan iki bölümlü içeriden birbirine bağlantılı planlanmış bir mekân bulunduğu, bu mekânın duvarları boyunca yaklaşık 0,50 metre yüksekliğinde, 30 santimetre genişliğinde ve yaklaşık 10 santimetre derinliğinde oluklar yapıldığı görülmüştür. Bu mekânda kuzey tarafında iki küçük ölçekli mekân daha da kuzeyde yapımı yarım kalmış mekân görülmektedir. Kaya mekânlarının ön tarafında bulunan dere yatağında diğer mekânı kapaklayan Bizans Dönemine tarihlenen az sayıda seramik parçası görülmüştür.

Koruma Şimdiki Tehlikeler: Kaçak kazılara karşı korumasız.

Şimdiki Durum: **Koruma Derecesi:** 1 (Bir) Derece Arkeolojik Sit

Sit Potansiyeli: **HAZIRLAYANLAR:** **TARİH:** 12.04.2018

Şimdiki Koruma: Kaçak kazılara karşı korumasız.

Kaan KIRÇIN
Arkeolog

Hali ÇINAR
Sanat Tarihcisi

Önerilen Koruma: Kolluk kuvvetlerince gerekli güvenlik tedbirlerinin alınması.

KONTROL EDEN:

TARİH: 12.04.2018

KÜLTÜR VE TURİZM BAKANLIĞI
ESKİŞEHİR KÜLTÜR VARLIKLARINI KORUMA BÖLGE KURULUNUN
20.04.2018 TARİH, 6380 SAYILI KARARI EKİDİR.

Mehmet Süleyman EKŞİ
Bölge Kurulu Başkanı

ASLI GİBİDİR
Onay KULTÜR VE TURİZM
Bölge Kurulu Müdür V.

KÜLTÜR KARARLARI:

Yayın Dizisi: -

REVİZYON:

GEEAYKONAYI:

Gözetimler:

Kurul İsmi:
Kurul Karar Tarihi:
Kurul Karar No:

