

03.07.617

T.C.
KÜLTÜR VE TURİZM BAKANLIĞI
ESKİŞEHİR KÜLTÜR VARLIKLARINI KORUMA BÖLGE KURULU

KARAR

Toplantı Tarih ve no: 20.04.2018 - 271

Karar Tarih ve no : 20.04.2018 - 6381

Toplantı Yeri
ESKİŞEHİR

Afyonkarahisar İli, Sandıklı İlçesi, Gökçealan Köyü'nde Eskişehir Kültür Varlıklarını Koruma Bölge Kurulu Müdürlüğü uzmanlarınca tespit edilen Tahtasırtı Mevkii Kaya Mekanları'nın tescili ve öneri sit sınırlarının değerlendirilmesine ilişkin Kurul Müdürlüğü uzmanlarının 15.01.2018 tarihli raporu, konuyla ilgili faaliyeti etkilenen Kurum ve Kuruluşların görüşlerinin iletildiği yazılar, 16.04.2018 tarih ve 200406 sayılı dosya inceleme raporu okundu, koordinatlı sit sınırı paftası, sit sınırlarının aktarıldığı koordinatlı kadastral paftası, tescil fişi, fotoğrafları ve dosyası incelendi, yapılan görüşmeler sonucunda;

Afyonkarahisar İli, Sandıklı İlçesi, Gökçealan Köyü sınırları içerisinde tespit edilen ve 2863 sayılı Kanun'un 6. Maddesi kapsamında korunması gerekli kültür varlıklarından olan alanın "Tahtasırtı Mevkii Kaya Mekanları" adıyla I. (Bir) Derece Arkeolojik Sit alanı olarak tesciline, hazırlanan tescil fişi, koordinatlı sit sınırı paftası ve sit sınırlarının aktarıldığı kadastral paftasının uygun olduğuna; söz konusu alanda Kültür Varlıklarını Koruma Yüksek Kurulu'nun Arkeolojik Sitler, Koruma ve Kullanma Koşulları'na ilişkin 05.11.1999 tarih ve 658 sayılı İlke Kararı'nın ilgili hükümlerin geçerli olduğuna, alanda kolluk kuvvetlerince gerekli güvenlik önlemlerinin artırılmasına ve Kurulumuzdan izinsiz herhangi bir fiziki ve inşai müdahalede bulunulmamasına karar verildi.

43

AFYONKARAHİSAR

TAHTAŞIRTI MEVKİİ KAYA MEKANLARI
I. (BIRY DERECE ARKEOLOJİK SITI)

İLÇESİ

SANDIKLI

MAVKÖY

GÖKÇEALAN

PAFTA NO

18 - Kuyruca(5)

ADA NO

PARSEL NO : TESCİL HARİCİ

..... I. (Biry Derece Arkeolojik Sıt Sınırı)



KÜLTÜR VE TURİZM BAKANLIĞI
ESKİŞEHİR KÜLTÜR VARLIKLARINI KORUMA BÖLGE KURULUNUN
20.04.2018 TARİHİ 6581 SAYILI KARARI EKİDİR.

ESKİŞEHİR KÜLTÜR VARLIKLARINI KORUMA BÖLGE KURULUNUN
20.04.2018 TARİHİ 6581 SAYILI KARARI EKİDİR.

ESKİŞEHİR KÜLTÜR VARLIKLARINI KORUMA BÖLGE KURULUNUN
20.04.2018 TARİHİ 6581 SAYILI KARARI EKİDİR.

Sıra No	X	Y
1	524135 46	4248278 19
2	524173 70	4248213 30
3	524033 05	4248416 85
4	523930 47	4248105 08
5	523952 90	5248998 44
6	523759 05	4248072 00
7	523750 94	4248138 01
8	523942 17	4248311 97
9	523818 76	4248784 21
10	523919 51	4248871 45
11	523884 70	4248866 38
12	523745 28	4248847 95
13	523811 24	4248814 54
14	523853 28	4248787 88
15	523903 28	4248862 82
16	523903 28	4248862 82
17	523903 28	4248862 82
18	523903 28	4248862 82
19	523903 28	4248862 82
20	523903 28	4248862 82
21	523903 28	4248862 82
22	523903 28	4248862 82
23	523903 28	4248862 82
24	523903 28	4248862 82
25	523903 28	4248862 82
26	523903 28	4248862 82
27	523903 28	4248862 82
28	523903 28	4248862 82
29	523903 28	4248862 82
30	523903 28	4248862 82
31	523903 28	4248862 82
32	523903 28	4248862 82

Panoramadan önce çıkarılmıştır. 16.02.2018

Hakan YIGİTELİ
Kadastro Mühürü

KOORDINATLI ARKEOLOJİK SİT SINIRI KROKİSİ

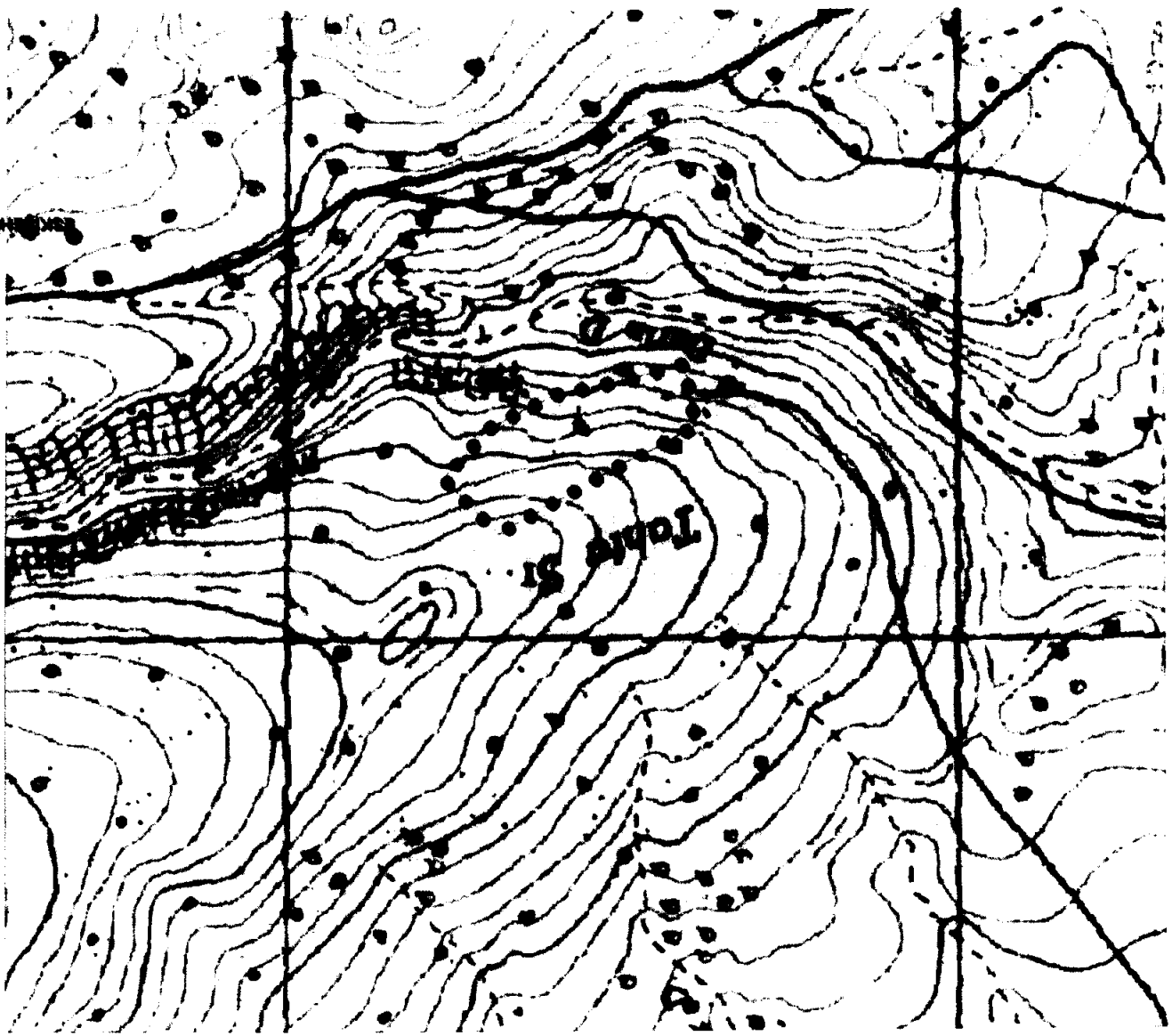

İl	Sarıyer
İlçe	Çekirge
Mah.	L24B4
Pafta	Tebekle Sit Mevki
Adı	Kaya Mezarları
Tür/Derece	1 (Br) Der. Anadolija Sit
Projeksiyon	UTM 6 Derece
Datum	ED50
Dom	33
Ölçek	1/5000
● ● ● ●	
1 (Br) Derece Ark. Sit Sınırı	

Notlar No	X	Y
1	4298841.808	261677.088
2	4298758.022	261758.958
3	429882.044	261882.587
4	4298831.880	261580.474
5	429888.164	261475.580
6	429888.085	261385.743
7	4298879.428	261378.810

1 (Br) Derece Sit Sınırı

Koordinat Listesi

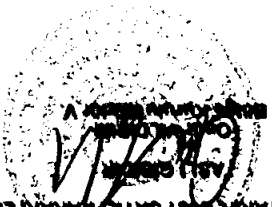

KÜLTÜR VE TURİZM BAKANLIĞI
 ARKEOLOJİK SİT SINIRI KROKİSİ
 20.04.2018 TARİHİNDE SİYERİ VE KAYIT BÖLGE KURULUMUNUN

AVRUPA KONSEYİ KÜLTÜREL VARLIKLARI KORUMA ENVANTERİ K.A.K.E. ENVANTER NO:

TÜRKİYE ESKİŞEHİR KÜLTÜR VARLIKLARINI KORUMA BÖLGE KURULU SIT HARİTA NO:

İli: Afyonkarahisar İlçesi: Sandıklı Köyü: Gökçealan Köyü Pafta: Ada: Parşel:

Adı: Tahtasırtı Mevkii Kaya Mekanları

GENEL TANIM: Gökçealan Köyü'nün yaklaşık 2,3 kilometre güneydoğusunda, kuzeydoğu-güneybatı yönünde uzanan bir tepenin güneydoğuya bakan yüzünde yer alan, volkanik tüf kayaya oyularak yapılmış sıralı kaya mekanlarının bulunduğu bir alan tespit edilmiştir. Mekanlardan bazılarının giriş kısmından önleri toprak dolgu ile kapalı olduğu için içlerine girilememiştir. İç mekanları incelenenlerin dikdörtgen planında oluşturulduğu, duvarları boyunca yaklaşık 0,50 metre yükseklikle, 30 santimetre genişliğinde ve yaklaşık 10 santimetre derinliğinde oluklar yapıldığı görülmüştür. Mekanların bazılarının içeriden arka kısımlarından birbirlerine geçişleri kapı açıklıkları ile sağlanmıştır. Mekanların çoğunda, duvarlara oyularak çaplı oluklarda açılmış niş izleri görülebilmektedir. Sıralı kaya mekanlarının kuzeybatı tarafında diğerlerine göre daha küçük boyutlu, duvarlarında çaplı oluk ve formlarda nişlerin bulunduğu muhtemelen kültürel bir mekan bulunduğu görülmüştür. Ayrıca, kaya mekanlarının bazıları kuzeydoğu tarafından kayaya oyularak oluşturulmuş bir su kanalı kıvrılarak yine kuzeydoğu yönünde uzanmaktadır.

Koruma Şimdiki Tehlikeler: Kaçak kazılara karşı korunması.

Şimdiki Durum: Koruma Derecesi: I(Bir) Derece Arkeolojik Sit

Sit Potansiyeli: HAZIRLAYANLAR: TARİH: 12.04.2018

Şimdiki Koruma: Kaçak kazılara karşı korunması. Kaan KIRÇIN Arkeolog Hahri ÇINAR Sanat Tarihçisi

Önerilen Koruma: Kolluk kuvvetlerince gerekli güvenlik tedbirlerinin alınması.

KÜLTÜR VE TURİZM BAKANLIĞI
ESKİŞEHİR KÜLTÜR VARLIKLARINI KORUMA BÖLGE KURULUNUN
20.04.2018 TARİH, 6381 SAYILI KARARI EKİDİR.

KONTROL EDEN TARİH: 12.04.2018

Mehmet Süleyman Kaya
Bölge Kurulu Müdürü

ABLI GEBİDİR
Ömer YILDIRIM
Bölge Kurulu Müdürü

KİMLİK KARARLARI:

Yayın Dizisi: - REVİZYON: GEYAYK ONAYI

Gözlemler: Karar Karar Tarihi: Karar Karar No:

