

03.04.639

T.C.
KÜLTÜR VE TURİZM BAKANLIĞI
ESKİŞEHİR KÜLTÜR VARLIKLARINI KORUMA BÖLGE KURULU

KARAR

Toplantı Tarih ve no: 01.02.2019 - 301
Karar Tarih ve no : 01.02.2019 - 7251

Toplantı Yeri
ESKİŞEHİR

Afyonkarahisar İli, Dinar İlçesi, Tekke Mahallesi sınırları içerisinde Afyonkarahisar Müze Müdürlüğü uzmanlarınca tespit edilen Nekropol Alanı'nın tescili ve öneri sit sınırlarının değerlendirilmesine ilişkin Afyonkarahisar Valiliğinin (İl Kültür ve Turizm Müdürlüğü) 19.10.2018 tarih ve 36761 sayılı yazısı ve ekleri Müze Müdürlüğü uzmanlarının 12.10.2018 tarihli raporu, konuyla ilgili faaliyeti etkilenen Kurum ve Kuruluşların görüşlerinin iletildiği yazılar, 22.01.2019 tarih ve 36761 sayılı dosya inceleme raporu okundu, koordinatlı sit sınırı paftası, sit sınırlarının aktarıldığı koordinatlı kadastral paftası, tescil fişi, fotoğrafları ve dosyası incelendi, yapılan görüşmeler sonucunda;

Afyonkarahisar İli, Dinar İlçesi, Tekke Mahallesi sınırları içerisinde tespit edilen ve 2863 sayılı Kanun'un 6. Maddesi kapsamında korunması gerekli kültür varlıklarından olan alanın "Suçukan Nekropolü" adıyla I. (Bir) Derece Arkeolojik Sit alanı olarak tesciline, hazırlanan tescil fişi, koordinatlı sit sınırı paftası ve sit sınırlarının aktarıldığı kadastral paftasının uygun olduğuna; söz konusu alanda Kültür Varlıklarını Koruma Yüksek Kurulu'nun Arkeolojik Sitler, Koruma ve Kullanma Koşulları'na ilişkin 05.11.1999 tarih ve 658 sayılı İlke Kararı'nın ilgili hükümlerin geçerli olduğuna, alanda kolluk kuvvetlerince gerekli güvenlik önlemlerinin artırılmasına ve Kurulumuzdan izinsiz herhangi bir fiziki ve inşai müdahalede bulunulmamasına karar verildi.

AVRUPA KONSEYİ	DOĞAL VE KÜLTÜREL VARLIKLARI KORUMA ENVANTERİ D.K.V.K.E.	S i T	ENVANTER No.
TÜRKİYE	KÜLTÜR VARLIKLARI VE MÜZELER GENEL MÜDÜRLÜĞÜ		HARİTA NO:
İLİ:AFYONKARAHİSAR	İLÇE:DİNAR	MAH-KÖY:TEKKE	PAFTA:- ADA:78 PARSEL : L.(Bir) Derece: 31, 35, 36, 37 75, 76

ADI: SUÇIKAN NEKROPOLÜ

GENEL TANIM: Afyonkarahisar İli, Dinar İlçesi, Tekke Mahallesi'nde, Dinar Bölge Trafik Denetleme Şubesi'nin karşısında yer alan üstü ağaçlıklı kayalığın bulunduğu alanda kirste oyulmuş oyuğu mezar kalıntılarının olduğu nekropol alanıdır. Nekropol alanının Roma Dönemi'nde kullanıldığı düşünülmektedir.

ŞİMDİKİ TEHLİKELER: Kaçak Kazılar

ŞİMDİKİ DURUMU: Kaçak Kazı Tahribatı

ÖNEMLİ POTANSİYELİ: Arkeolojik Sit (Roma Dönemi)

KORUMA DERECESELİ:
I. (Bir) Derece Arkeolojik Sit.

ŞİMDİKİ KORUMA: Korumasız

HAZIRLAYANLAR : 12.10.2018

Mehmet AKBAŞ

Arkeolog

ÖNERİLEN KORUMA: Yerel Yönetimlerce Korunması.

Muhammed SEVİM

Arkeolog

YAYIN DİZİNİ:--

ESKİŞEHİR KÜLTÜR VARLIKLARINI KORUMA BÖLGE KURULUNUN
01.02.2019 TARİH, 7251 SAYILI KARARI EKİDİR.

KONTROL EDEN:

Mehmet GARİPCİN

12.10.2018

Muze Müdürü V.

GÖZLEMLER:

ASLI GİBİDİR
Asiye SAĞLAM
Bölge Kurulu Müdürü

KURUL ONAYI:

REVİZYON:

HARİTA VE FOTOĞRAFLAR:

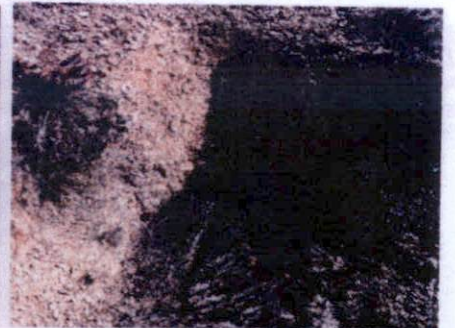

252000

252500

253000



1:5,000

421800

Suçikan Nekropolü

KOORDİNATLAR

252496	4217720
252534	4217702
252731	4217985
252719	4218024
252633	4218079
252533	4217950
252502	4217847
252508	4217788
252490	4217736
252566	4217720
252614	4217749
252674	4217825
252667	4217850
252710	4218061
252590	4218074
252560	4218032

421750

AFYONKARAHİSAR-DINAR
Suçikan Nekropolü

ESKİŞEHİR KÜLTÜR VARLIKLARINI KORUMA BÖLGE KURULUNUN
01.02.2019 TARİHİ 7251 SAYILI KARARI EKİDİR.

0 75 150 300 Meters



Geographic Coordinate System:
1950 ED UTM Zone 36N (6 DERECE)

AFYONKARAHİSAR MÜZE MÜDÜRLÜĞÜ

AFYONKARAHİSAR İLİ
DİNAR İLÇESİ TEKKE MAHALLESİ
SUÇIKAN NEKROPOLÜ
I. (BİR) DERECE ARKEOLOJİK SİTİ

..... I. (Bir) Derece Arkeolojik Sit Sınırı

SUÇIKAN TEPENEKROPOLÜ

ESKİŞEHİR KÜLTÜR VARLIKLARINI KORUMA BÖLGE KURULUNUN
01.02.2019 TARİH, 7251 SAYILI KARARI EKİDİR.



KOORDİNATLAR

1	252060	4216886	35	252063	4216152
2	252074	4216941	36	251952	4216211
3	252107	4216970	37	251937	4216226
4	252146	4216970	38	251926	4216249
5	252189	4216984	39	251921	4216272
6	252311	4216997	40	251920	4216314
7	252343	4217002	41	251885	4216380
8	252453	4216975	42	251864	4216427
9	252482	4216961	43	251850	4216482
10	252801	4216716	44	251848	4216534
11	252801	4216661	45	252859	4216955
12	252793	4216582	46	252880	4216998
13	252789	4216514	47	252869	4217010
14	252791	4216463	48	252790	4216902
15	252818	4216363	49	252832	4216918
16	252837	4216251	50	252792	4217010
17	252828	4216216	51	252734	4217012
18	252813	4216186	52	252590	4216980
19	252792	4216161	53	252066	4216799
20	252778	4216151	54	251978	4216791
21	252763	4216144	55	251919	4216774
22	252715	4216146	56	251923	4216748
23	252659	4216162	57	251893	4216679
24	252617	4216179	58	251881	4216632
25	252587	4216189	59	251844	4216578
26	252532	4216202			
27	252465	4216211			
28	252408	4216238			
29	252373	4216260			
30	252327	4216275			
31	252251	4216282			
32	252212	4216280			
33	252157	4216254			
34	252125	4216232			

Geographic Coordinate System:
1950 ED UTM Zone 36N (6 DERECE)

ESKİŞEHİR KÜLTÜR VARLIKLARINI KORUMA BÖLGE KURULUNUN
01.02.2019 TARİH, 7251 SAYILI KARARI EKİDİR.



AFYONKARAHİSAR İLİ, DİNAR İLÇESİ, TEKKE MAHALLESİ
SUÇIKAN NEKROPOLÜ
I.(BİR) DERECE ARKEOLOJİK SİT ALANINDA KALAN PARSELLERİN LİSTESİ

İLÇE/KÖY	ADA	PARSEL	BEYANLAR HANESİNE YAZILACAK ŞERH
			"Bir Bölümü I.(Bir) Derece Arkeolojik Sit alanında kalmaktadır"
Afyonkarahisar İli, Dinar İlçesi, Tekke Mahallesi	79	31	"Bir Bölümü I.(Bir) Derece Arkeolojik Sit alanında kalmaktadır"
Afyonkarahisar İli, Dinar İlçesi, Tekke Mahallesi	79	35	"Bir Bölümü I.(Bir) Derece Arkeolojik Sit alanında kalmaktadır"
Afyonkarahisar İli, Dinar İlçesi, Tekke Mahallesi	79	36	"Bir Bölümü I.(Bir) Derece Arkeolojik Sit alanında kalmaktadır"
Afyonkarahisar İli, Dinar İlçesi, Tekke Mahallesi	79	37	"Bir Bölümü I.(Bir) Derece Arkeolojik Sit alanında kalmaktadır"
Afyonkarahisar İli, Dinar İlçesi, Tekke Mahallesi	79	75	"Bir Bölümü I.(Bir) Derece Arkeolojik Sit alanında kalmaktadır"
Afyonkarahisar İli, Dinar İlçesi, Tekke Mahallesi	79	76	"Bir Bölümü I.(Bir) Derece Arkeolojik Sit alanında kalmaktadır"