

T.C.
KÜLTÜR VE TURİZM BAKANLIĞI
ESKİŞEHİR KÜLTÜR VARLIKLARINI KORUMA BÖLGE KURULU

KARAR

Toplantı Tarih ve no: 01.02.2019 - 301
Karar Tarih ve no : 01.02.2019 - 7247

Toplantı Yeri
ESKİŞEHİR

Bilecik İli, Gölpaazarı İlçesi, Taşçiahiler Köyü sınırları içerisinde Bilecik Müze Müdürlüğü uzmanlarınca tespit edilen Nekropol Alanı'nın tescili ve öneri sit sınırlarının değerlendirilmesine ilişkin Bilecik Valiliğinin (İl Kültür ve Turizm Müdürlüğü) 12.04.2018 tarih ve 757 sayılı yazısı ve ekleri Müze Müdürlüğü uzmanlarının 07.04.2017 tarihli raporu, konuyla ilgili faaliyeti etkilenen Kurum ve Kuruluşların görüşlerinin iletildiği yazılar, 28.01.2019 tarih ve 45490 sayılı dosya inceleme raporu okundu, koordinatlı sit sınırı paftası, sit sınırlarının aktarıldığı koordinatlı kadastral paftası, tescil fişi, fotoğrafları ve dosyası incelendi, yapılan görüşmeler sonucunda;

Bilecik İli, Gölpaazarı İlçesi, Taşçiahiler Köyü sınırları içerisinde tespit edilen ve 2863 sayılı Kanun'un 6. Maddesi kapsamında korunması gerekli kültür varlıklarından olan alanın "Türbe Yanı Roma Nekropolü" adıyla I. (Bir) Derece Arkeolojik Sit alanı olarak tesciline, hazırlanan tescil fişi, koordinatlı sit sınırı paftası ve sit sınırlarının aktarıldığı kadastral paftasının uygun olduğuna; söz konusu alanda Kültür Varlıklarını Koruma Yüksek Kurulu'nun Arkeolojik Sitler, Koruma ve Kullanma Koşulları'na ilişkin 05.11.1999 tarih ve 658 sayılı İlke Kararı'nın ilgili hükümlerin geçerli olduğuna, alanda kolluk kuvvetlerince gerekli güvenlik önlemlerinin artırılmasına ve Kurulumuzdan izinsiz herhangi bir fiziki ve inşai müdahalede bulunulmamasına karar verildi.

AVRUPA KONSEYİ	KÜLTÜREL VARLIKLARI KORUMA ENVANTERİ	SİT	ENVANTER NO:
TÜRKİYE	ESKİŞEHİR KÜLTÜR VARLIKLARINI KORUMA KURULU		HARİTA NO:
İLİ: BİLECİK	İLÇESİ: GÖLPAZARI	MAHALLE KÖY : Taşçiahiler Köyü VEYA MEVKİİ: Türbe Yanı Mevkii	KADASTRO PAFTA: ADA: PARSEL:

ADI: Türbe Yanı Roma Nekropolü

GENEL TANIM: Bahse konu Nekropol, Bilecik İli, Gölpazarı ilçesi Taşçiahiler Köyü, Türbe Yanı Mevkiinde, köyün yaklaşık 800 metre kuzeyinde arasında, ormanlık bir alanda yer almaktadır.

Yapılan incelemede: kaçak kazı olayı sonrasında ortaya çıkan (farklı ölçü ve derinlikte tehlike arz etmeyen 9 adet ve tehlike arz eden 1 adet kaçak kazı çukuru) ve kazılan çukurların tamamının mezar yapısı olduğu ve bu mezarların kesme taş örgülü olduğu tespit edilmiştir. Roma Dönemine tarihlenen mezarların içerisinde ve hafriyatında mezar stelleri ve pişmiş toprak kaba seramik parçaları gözlenmiştir.

ŞİMDİKİ TEHLİKELER: Kaçak Kazılar

ŞİMDİKİ DURUM:

SİT POTANSİYELİ: I. DERECE ARKEOLOJİK SİT ALANI

KORUMA DERECESESİ:

HAZIRLAYANLAR: 07.04.2017

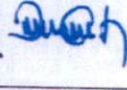
Müze Araştırmacısı: Erdal MEAN 

Arkeolog: Tuba KONUK 

ŞİMDİKİ KORUMA:

ÖNERİLEN KORUMA: Güvenlik güçleri tarafından rutin olarak kontrol edilmelidir.

KONTROL EDEN: 07.04.2017

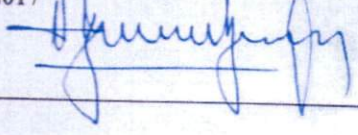
Harun KÜÇÜKAYDIN 
Müze Müdürü

YAYIN DİZİSİ:

ESKİŞEHİR KÜLTÜR VARLIKLARINI KORUMA BÖLGE KURULUNUN
01.02.2019 TARİH, 7247-SAYILI KARARI EKİDİR.

KURUL KARARLARI:

GÖZLENENLER:

ASLI GİBİDİR

REVİZYON:

HARİTALAR VE FOTOĞRAFLAR:

Asiye SAĞLAM
Bölge Kurulu Müdürü

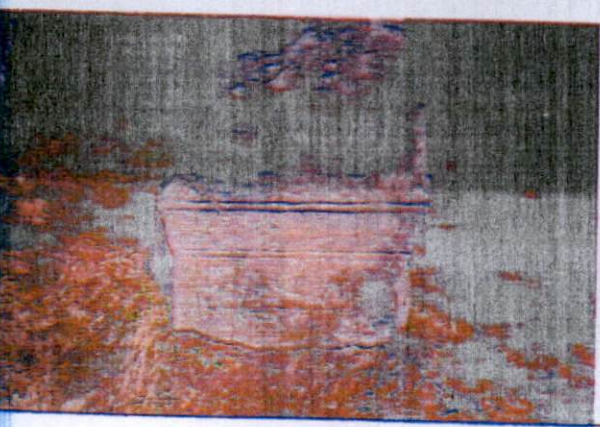
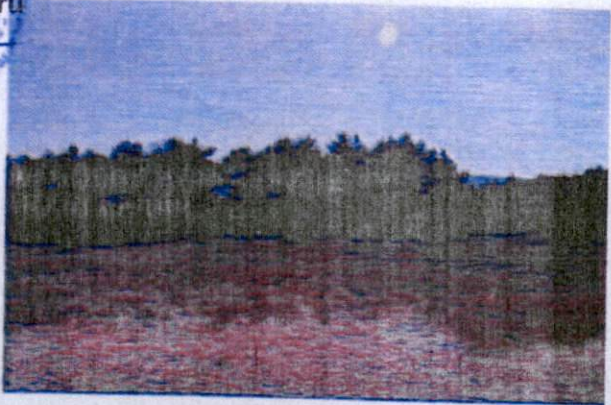

BİLECİK İLİ GÖLPAZARI İLÇESİ
TAŞÇIAHİLER KÖYÜ
TÜRBE YANI ROMA NEKROPOLÜ
ADAPAZARI H24-B4 1/6000

TÜRBE YANI ROMA NEKROPOLÜ
(6 Derece Koordinatları)

273718-4470759	273850-4470790
273643-4470553	273672-4470536
273625-4470568	273729-4470522
273626-4470595	273792-4470516
273945-4470781	273652-4470681
273969-4470765	273899-4470550
273976-4470740	273974-4470619
273772-4470779	273984-4470700

ESKİŞEHİR KÜLTÜR VARLIKLARINI KORUMA BÖLGE KURULUNUN
01.02.2019 TARİHİ 7247 SAYILI KARARI EKİDİR.

ASLI GİZLİDİR
AŞİYE SAĞLAM
Bölge Kurulu Müdürü

1.(BİR) DERECE ARKEOLOJİK SİT ALANI

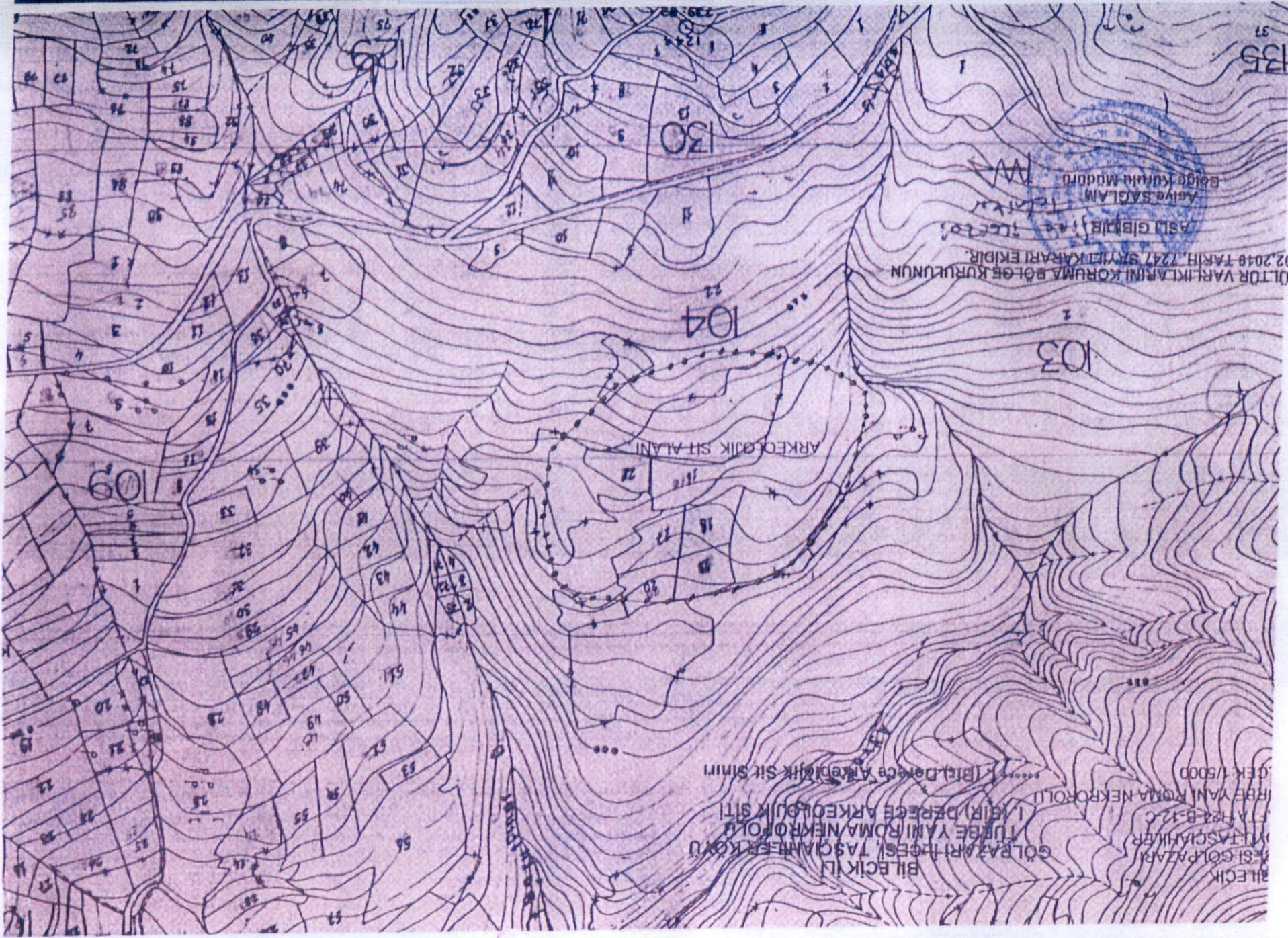

ESKİŞEHİR KÜLTÜR VARLIKLARINI KORUMA BÖLGE KURULUNUN
01.02.2018 TARİHİ, 7247 SAYILI KARARI EKİDİR.

ASLI GIBİDİR (Aslı Gibidir)
AĞIĞA SAĞLAM (Ağığa Sağlam)
BÖLGE KÜLTÜR MÜDÜRÜ (Bölge Kültür Müdürü)

BİLECİK İLİ
GÖLBAZARI İLÇESİ
TAŞCIHANLIER KÖYÜ
TÜBE YANI ROMA NEKRÖPOLÜ
I (MİR) DEĞEÇE ARKEOLOGIK SİTİ
I (MİR) DEĞEÇE ARKEOLOGIK SİTİ
TÜBE YANI ROMA NEKRÖPOLÜ
1:5000

37
135

130

104

103

100

ARKEOLOGIK SIT ALANI

BİLECİK İLİ
GÖLBAZARI İLÇESİ, TAŞCIHANLIER KÖYÜ
TÜBE YANI ROMA NEKRÖPOLÜ
I (MİR) DEĞEÇE ARKEOLOGIK SİTİ
I (MİR) DEĞEÇE ARKEOLOGIK SİTİ
TÜBE YANI ROMA NEKRÖPOLÜ
1:5000