

T.C.
KÜLTÜR VE TURİZM BAKANLIĞI
ESKİŞEHİR KÜLTÜR VARLIKLARINI KORUMA BÖLGE KURULU

KARAR

Toplantı Tarih ve no: 27.03.2019 - 306
Karar Tarih ve no : 27.03.2019 - 7408

Toplantı Yeri
ESKİŞEHİR

Bilecik İli, Söğüt İlçesi, Dereboyu Köyü'nde tespit edilen Kirazavlası Mevkii Nekropolü II'in tescili ve öneri I. (Bir) Derece Arkeolojik sit sınırları ile öneri sit sınırları içerisindeki kaçak kazı çukurlarının kapatılmasına ilişkin hazırlanan bilgi ve belgelerin değerlendirilmesinin istendiği Bilecik Valiliği'nin (İl Kültür ve Turizm Müdürlüğü) 31.10.2018 tarih, 883071 sayılı yazısı ve eki 25.10.2018 tarihli Müze uzman raporu, konuyla ilgili faaliyeti etkilenen Kurum ve Kuruluşların görüşlerinin iletildiği yazılar, Bilecik Valiliği'nin (Kadastro Müdürlüğü) bila tarih, E.210612 sayılı yazısı ve eki, Maden ve Petrol İşleri Genel Müdürlüğü 14.01.2019 tarih, E. 402409 sayılı yazısı, 25.03.2019 tarih, 143501 sayılı dosya inceleme raporu okundu, koordinatlı sit sınırı paftası, sit sınırlarının aktarıldığı kadastral pafta, tescil fişi, fotoğrafları ve dosyası incelendi, yapılan görüşmeler sonucunda;

Bilecik İli, Söğüt İlçesi, Dereboyu Köyü'nde tespit edilen Kirazavlası Mevkii Nekropolü II'in, 2863 sayılı Kanun kapsamında I. (Bir) Derece Arkeolojik Sit olarak tesciline, sit sınırlarına ilişkin hazırlanan koordinatlı sit sınırı paftası, sit sınırlarının aktarıldığı kadastral paftası ve tescil fişinin uygun olduğuna; söz konusu alanda Kültür Varlıklarını Koruma Yüksek Kurulu'nun Arkeolojik Sitler, Koruma ve Kullanma Koşulları'na ilişkin 05.11.1999 tarih, 658 sayılı İlke Kararı'nda yer alan I. (Bir) Derece Arkeolojik Sitlerle ilgili hükümlerin geçerli olduğuna ve bu hükümlerin geçiş dönemi koruma esasları ve kullanma koşulları olarak belirlenmesine; söz konusu alanda gerçekleştirilen kaçak kazı ile ilgili Bilecik Valiliği'nin (İl Kültür ve Turizm Müdürlüğü) 31.10.2018 tarih, 883071 sayılı yazısında yasal soruşturma başlatıldığı belirtildiğinden tekrar suç duyurusunda bulunulmasına gerek olmadığına, anılan soruşturmanın seyri ve sonucuna ilişkin Kurul Müdürlüğüne bilgi verilmesine, söz konusu kaçak kazı çukurlarının, ilgili adli makamların uygun görüşünün alınmasının ardından Valiliğince Müze Müdürlüğü uzmanları denetiminde kapatılmasına, uygulama öncesi ve sonrası rapor ve fotoğrafların Kurul Müdürlüğüne iletilmesine; sit sınırları içerisinde güvenlik önlemlerinin ilgili kurumlarca alınmasına ve Kurulumuzdan izinsiz herhangi bir fiziki ve inşai müdahalede bulunulmamasına karar verildi.

AVRUPA KONSEYİ	KÜLTÜREL VARLIKLARI KORUMA ENVANTERİ	SİT	ENVANTER NO:
TÜRKİYE	ESKİŞEHİR KÜLTÜR VARLIKLARINI KORUMA KURULU		HARİTA NO:

İLİ: BİLECİK	İLÇESİ: SÖĞÜT	MAHALLE KÖY VEYA MEVKİİ: DEREBOYU KÖYÜ-KIRAZAVLASI MEVKİİ	KADASTRO PAFTA: ADA: PARSEL:
--------------	---------------	---	------------------------------

ADI: KIRAZAVLASI MEVKİİ NEKROPOLÜ-II

GENEL TANIM: Dereboyu Köyünün kuzeybatısında köye yaklaşık 2300 metre mesafede Kirazavlası Mevkii'nde yer almaktadır. Demirçığ/Hellenistik Dönem'e tarihlendirilen Nekropol, yaklaşık 80x170 metrelik bir alanı kapsamaktadır. Gömü geleneği karşılıklı iki dikme taş arasına yerleştirilen küp mezarlardan oluşmaktadır. Mezarlık alan, yolun iki tarafına yayılmış olup kırık çanak çömlek ve küp parçaları etrafa saçılmıştır. Nekropol Alanı içerisinde defineciler tarafında yoğun kaçak kazı faaliyetleri yürütüldüğü mezarlar büyük oranda tahrip edilmiştir.

ŞİMDİKİ TEHLİKELER: Kaçak Kazılar

ŞİMDİKİ DURUM:

SİT POTANSİYELİ: I. DERECE ARKEOLOJİK SİT ALANI

KORUMA DERECEŚİ: I. DERECE ARKEOLOJİK SİT ALANI

HAZIRLAYANLAR: 25.10.2018

Müze Arařtırmacısı: Erdal MEAN

Sanat Tarihçisi : Tülay ŞİMŞEK

ŞİMDİKİ KORUMA:

ÖNERİLEN KORUMA: Güvenlik güçleri tarafından rutin olarak kontrol edilmelidir.

KONTROL EDEN:25.10.2018

Harun KÜÇÜKAJDIN
Müze Müdürü

ESKİŞEHİR KÜLTÜR VARLIKLARINI
KORUMA BÖLGE KURULU'NUN
27.03.2019 TARİH, 7408 SAYILI KARARI
EKİDİR.

KURUL KARARLARI:

REVİZYON:



İLEÇİK İLİ SÖĞÜT İLÇESİ
DEREBOYU KÖYÜ KIRAZAVLASI MEVKİİ
KIRAZAVLASI MEVKİİ NEKROPOLÜ-II
ADAPAZARI H24-D3 1/4000



KIRAZAVLASI MEVKİİ NEKROPOLÜ-II
(ED-50 6 Derece Koordinatları)

255131 -4435363
255119 -4435339
255124 -4435309
255136 -4435279
255141 -4435258
255145 -4435224
255163 -4435202
255194 -4435205
255215 -4435219
255226 -4435230
255219 -4435276
255204 -4435333
255275

ESKİŞEHİR KÜLTÜR VARLIKLARINI
KORUMA BÖLGE KURULU'NUN
27.03.2019 TARİH, 7408 SAYILI KARARI
EKİDİR.



..... I.(BİR) DERECE ARKEOLOJİK SİT ALANI

BİLECİK İLİ SÖĞÜT İLÇESİ
DEREBOYU KÖYÜ
KİRAZAVLASI MEVKİİ NEKROPOLÜ II

I. (BİR) DERECE ARKEOLOJİK SİTİ

..... I.(Bir) Derece Arkeolojik Sit Sınırı

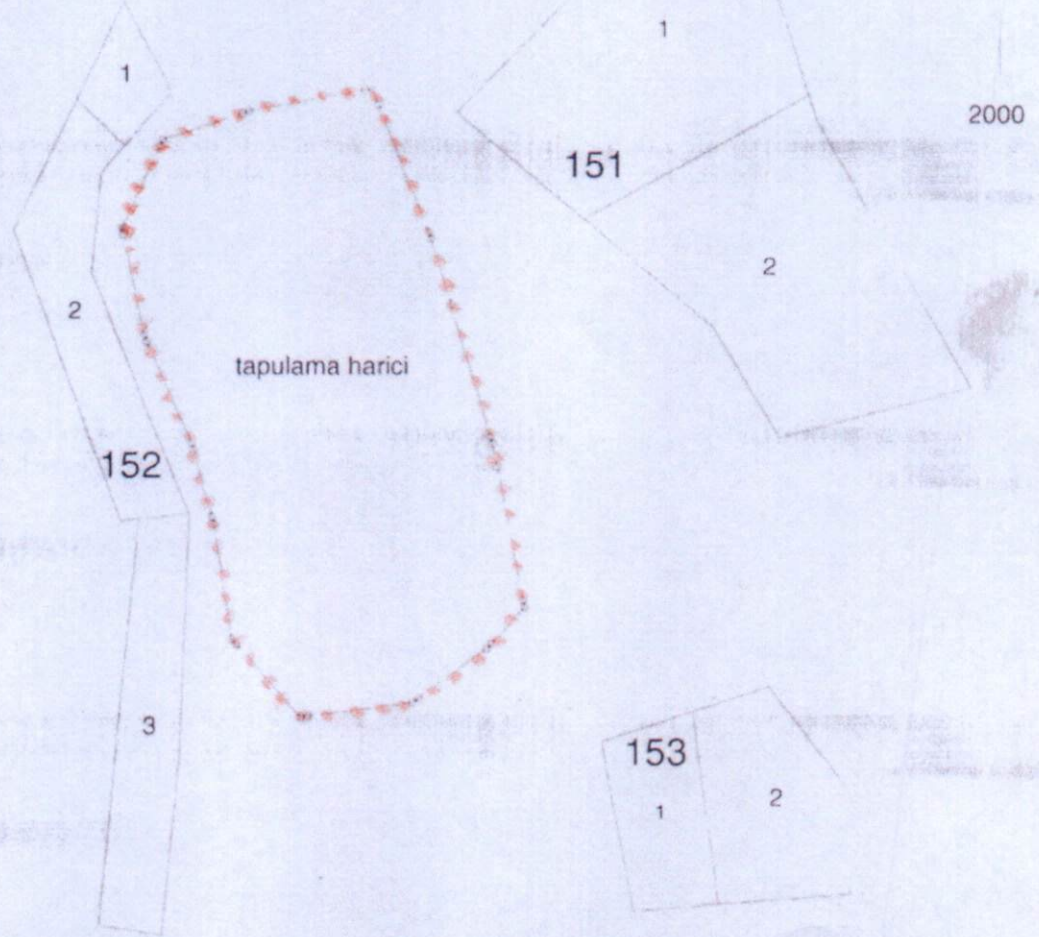

ed50 6 derece koordinatlar

NoktaNo	Y	X
1	255131.00	4435363.00
2	255119.00	4435339.00
3	255124.00	4435300.00
4	255136.00	4435279.00
5	255141.00	4435298.00
6	255145.00	4435224.00
7	255163.00	4435202.00
8	255194.00	4435205.00
9	255215.00	4435219.00
10	255226.00	4435230.00
11	255219.00	4435276.00
12	255204.00	4435333.00
13	255189.00	4435375.00
14	255155.00	4435370.00

arf 3 derece koordinatlar

NoktaNo	Y	X
1	511087.44	4433012.40
2	511076.26	4432988.02
3	511082.27	4432958.21
4	511095.27	4432928.64
5	511100.97	4432907.83
6	511106.11	4432874.00
7	511124.84	4432852.62
8	511155.71	4432856.67
9	511176.22	4432871.36
10	511186.84	4432882.72
11	511178.29	4432928.44
12	511161.39	4432964.89
13	511144.99	4433026.34
14	511111.18	4433020.20

ESKİŞEHİR KÜLTÜR VARLIKLARINI
KORUMA BÖLGE KURULU'NUN
27.03.2019 TARİHİ 7408 SAYILI KARARI



Halil BAKAN
Kadastro Teknisyeni



T.C.
KÜLTÜR VE TURİZM BAKANLIĞI
Kültür Varlıkları ve Müzeler Genel Müdürlüğü
Eskişehir Kültür Varlıklarını Koruma Bölge Kurulu Müdürlüğü

Sayı : 42244183-171.01-E.291040

04.04.2019

Konu : [11.05.168] Bilecik, Söğüt, Dereboyu Köyü,
Kirazavlası Mevkii Nekropolü II, I. (Bir)
Derece Arkeolojik Siti, tescili ve sit sınırları
içerisindeki kaçak kazı çukurlarının
kapatılması. (27.03.2019-7408)

KVENVANTER@KULTURTURİZM.GOV.TRE

Özü yukarıda belirtilen konu hakkında Eskişehir Kültür Varlıklarını Koruma Bölge Kurulu tarafından alınan 27.03.2019 tarih ve 7408 sayılı Kurul Kararı ekte gönderilmektedir.

Korunması Gerekli Taşınmaz Kültür Varlıklarının ve Sitlerin Tespit ve Tescili Hakkında Yönetmelik gereğince;

Bilecik, Söğüt, Dereboyu Köyü'nde sit sınırlarının işaretlendiği kadastral pafta doğrultusunda tapulama harici alanın arkeolojik sit sınırları içerisinde kalması nedeniyle söz konusu alan için pafta ve fen klasörlerine Bir Bölümünün I.(Bir) Derece Arkeolojik Sit Sınırları içerisinde kaldığını belirtir şerhin konulmasının sağlanması ve şerh konulduğuna ilişkin belgenin Müdürlüğümüze iletilmesi; ayrıca tapulama harici alana ileride parsel numarası verilmesi durumunda şerhlerin bu parsellerin pafta ve fen klasörlerine işlenerek Müdürlüğümüze bilgi verilmesi gerekmektedir.

Bununla birlikte, yukarıda sözü edilen Kurul kararı hükümleri uyarınca; sit sınırları içerisindeki kaçak kazı çukurlarının ilgili adli makamların (savcılık/mahkeme) uygun görüşlerinin alınmasının ardından İl Kültür ve Turizm Müdürlüğü'nün koordinatörlüğünde Valiliğince Müze Müdürlüğü uzmanları denetiminde kapatılmasının sağlanarak uygulama öncesi ve sonrası rapor ve fotoğrafların Müdürlüğümüze iletilmesi gerekmektedir.

Bilgilerinizi ve gereğini arz ve rica ederim.

 e-imzalıdır

Asiye SAĞLAM

Koruma Bölge Kurulu Müdürü

Not: 5070 sayılı Elektronik İmza kanunu gereği bu belge elektronik imza ile imzalanmıştır.

Evrak Doğrulama Kodu : FSGRULCRXXKJIQXSYUQM Evrak Takip Adresi: <http://belgedogrulama.kultur.gov.tr/>
CUNUDİYE MH KASABALILAR SK N:6 ESKİŞEHİR
02222306332 FAX:02222214370
eskisehirkurul@kultur.gov.tr

Bilgi için:Özlem ÇAKAR KILIÇ
Arkeolog
Telefon No:(222) 230 63 32-19



Ek : Karar ve Ekleri (4 sayfa)

Dağıtım:

Gereği:

BİLECİK VALİLİĞİNE
(İl Kültür ve Turizm Müdürlüğü)
Bilecik İl Özel İdaresine
Bilecik Kadastro Müdürlüğüne
Söğüt Kaymakamlığına

Bilgi:

KÜLTÜR VARLIKLARI VE MÜZELER
GENEL MÜDÜRLÜĞÜNE
(Kurullar Dairesi Başkanlığı)
Kültür Varlıkları ve Müzeler Genel Müdürlüğüne
(Tespit ve Planlama Dairesi Başkanlığı)
kvenvanter@kulturturizm.gov.tr
Maden ve Petrol İşleri Genel Müdürlüğüne

Not: 5070 sayılı Elektronik İmza kanunu gereği bu belge elektronik imza ile imzalanmıştır.

Evrak Doğrulama Kodu : FSGRULCRXXKJIQXSYUQM Evrak Takip Adresi: <http://belgedogrulama.kultur.gov.tr/>
CUNUDİYE MH KASABALILAR SK N:6 ESKİŞEHİR
02222306332 FAX:02222214370
eskisehirkurul@kultur.gov.tr

Bilgi için:Özlem ÇAKAR KILIÇ
Arkeolog
Telefon No:(222) 230 63 32-19



T.C.
KÜLTÜR VE TURİZM BAKANLIĞI
ESKİŞEHİR KÜLTÜR VARLIKLARINI KORUMA BÖLGE KURULU

KARAR

Toplantı Tarih ve no: 27.03.2019 - 306
Karar Tarih ve no : 27.03.2019 - 7408

Toplantı Yeri
ESKİŞEHİR

Bilecik İli, Söğüt İlçesi, Dereboyu Köyü'nde tespit edilen Kirazavlası Mevkii Nekropolü II'in tescili ve öneri I. (Bir) Derece Arkeolojik sit sınırları ile öneri sit sınırları içerisindeki kaçak kazı çukurlarının kapatılmasına ilişkin hazırlanan bilgi ve belgelerin değerlendirilmesinin istendiği Bilecik Valiliği'nin (İl Kültür ve Turizm Müdürlüğü) 31.10.2018 tarih, 883071 sayılı yazısı ve eki 25.10.2018 tarihli Müze uzman raporu, konuyla ilgili faaliyeti etkilenen Kurum ve Kuruluşların görüşlerinin iletildiği yazılar, Bilecik Valiliği'nin (Kadastro Müdürlüğü) bila tarih, E.210612 sayılı yazısı ve eki, Maden ve Petrol İşleri Genel Müdürlüğü 14.01.2019 tarih, E. 402409 sayılı yazısı, 25.03.2019 tarih, 143501 sayılı dosya inceleme raporu okundu, koordinatlı sit sınırı paftası, sit sınırlarının aktarıldığı kadastral pafta, tescil fişi, fotoğrafları ve dosyası incelendi, yapılan görüşmeler sonucunda;

Bilecik İli, Söğüt İlçesi, Dereboyu Köyü'nde tespit edilen Kirazavlası Mevkii Nekropolü II'in, 2863 sayılı Kanun kapsamında I. (Bir) Derece Arkeolojik Sit olarak tesciline, sit sınırlarına ilişkin hazırlanan koordinatlı sit sınırı paftası, sit sınırlarının aktarıldığı kadastral paftası ve tescil fişinin uygun olduğuna; söz konusu alanda Kültür Varlıklarını Koruma Yüksek Kurulu'nun Arkeolojik Sitler, Koruma ve Kullanma Koşulları'na ilişkin 05.11.1999 tarih, 658 sayılı İlke Kararı'nda yer alan I. (Bir) Derece Arkeolojik Sitlerle ilgili hükümlerin geçerli olduğuna ve bu hükümlerin geçiş dönemi koruma esasları ve kullanma koşulları olarak belirlenmesine; söz konusu alanda gerçekleştirilen kaçak kazı ile ilgili Bilecik Valiliği'nin (İl Kültür ve Turizm Müdürlüğü) 31.10.2018 tarih, 883071 sayılı yazısında yasal soruşturma başlatıldığı belirtildiğinden tekrar suç duyurusunda bulunulmasına gerek olmadığına, anılan soruşturmanın seyri ve sonucuna ilişkin Kurul Müdürlüğüne bilgi verilmesine, söz konusu kaçak kazı çukurlarının, ilgili adli makamların uygun görüşünün alınmasının ardından Valiliğince Müze Müdürlüğü uzmanları denetiminde kapatılmasına, uygulama öncesi ve sonrası rapor ve fotoğrafların Kurul Müdürlüğüne iletilmesine; sit sınırları içerisinde güvenlik önlemlerinin ilgili kurumlarca alınmasına ve Kurulumuzdan izinsiz herhangi bir fiziki ve inşai müdahalede bulunulmamasına karar verildi.



Başkan
M. Zeki ÇİTÇİ
İMZA

Başkan Yardımcısı
Berrin TAŞKAZAN
İMZA

Üye
Prof. Dr. M. Erol ALTINSAPAN
İMZA

Üye
Doç. Dr. Atakan AKÇAY
İMZA

Üye
Nalan URLU
İMZA

Üye
Meral EMEL
İMZA

Üye
Fügen YÜCEL
BULUNMADI

Üye
Bilecik Valilik Tem.
BULUNMADI

Üye
Harun KÜÇÜKAYDIN
Bilecik Müze Müdürü
İMZA

AVRUPA KONSEYİ	KÜLTÜREL VARLIKLARI KORUMA ENVANTERİ	SİT	ENVANTER NO:
TÜRKİYE	ESKİŞEHİR KÜLTÜR VARLIKLARINI KORUMA KURULU		HARİTA NO:

İLİ: BİLECİK	İLÇESİ: SÖĞÜT	MAHALLE KÖY VEYA MEVKİİ: DEREBOYU KÖYÜ-KIRAZAVLASI MEVKİİ	KADASTRO PAFTA: ADA: PARSEL:
--------------	---------------	---	------------------------------------

ADI: KIRAZAVLASI MEVKİİ NEKROPOLÜ-II

GENEL TANIM: Dereboyu Köyünün kuzeybatısında köye yaklaşık 2300 metre mesafede Kirazavlası Mevkii'nde yer almaktadır. Demirçağ/Hellenistik Dönem'e tarihlendirilen Nekropol, yaklaşık 80x170 metrelik bir alanı kapsamaktadır. Gömü geleneği karşılıklı iki dikme taş arasına yerleştirilen küp mezarlardan oluşmaktadır. Mezarlık alan, yolun iki tarafına yayılmış olup kırık çanak çömlek ve küp parçaları etrafa saçılmıştır. Nekropol Alanı içerisinde defneciler tarafında yoğun kaçak kazı faaliyetleri yürütüldüğü mezarlar büyük oranda tahrip edilmiştir.

ŞİMDİKİ TEHLİKELER: Kaçak Kazılar

ŞİMDİKİ DURUM:

SİT POTANSİYELİ: I. DERECE ARKEOLOJİK SİT ALANI

KORUMA DERECEŚİ: I. DERECE ARKEOLOJİK SİT ALANI

HAZIRLAYANLAR: 25.10.2018

Müze Araştırmacısı: Erdal MEAN

Sanat Tarihçisi : Tülay ŞİMŞEK

ŞİMDİKİ KORUMA:

ÖNERİLEN KORUMA: Güvenlik güçleri tarafından rutin olarak kontrol edilmelidir.

KONTROL EDEN: 25.10.2018

Harun KÜÇÜKAYDIN
Müze Müdürü

ESKİŞEHİR KÜLTÜR VARLIKLARINI
KORUMA BÖLGE KURULU'NUN
27.03.2019 TARİH, 7408 SAYILI KARARI
EKİDİR.

KURUL KARARLARI:

REVİZYON:

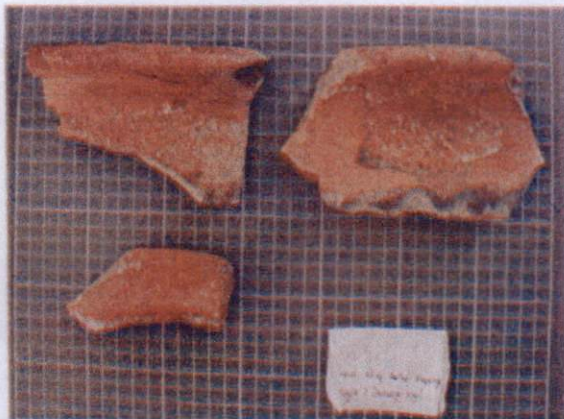

BİLECİK İLİ SÖĞÜT İLÇESİ
DEREBOYU KÖYÜ KIRAZAVLASI MEVKİİ
KIRAZAVLASI MEVKİİ NEKROPOLÜ-II
ADAPAZARI H24-D3 1/4000



KIRAZAVLASI MEVKİİ NEKROPOLÜ-II
(ED-50 6 Derece Koordinatları)

255131 -4435363
255119 -4435339
255124 -4435309
255136 -4435279
255141 -4435258
255145 -4435224
255163 -4435202
255194 -4435205
255215 -4435219
255226 -4435230
255219 -4435276
255204 -4435333
255189 -4435375
255155 -4435370

ESKİŞEHİR KÜLTÜR VARLIKLARINI
KORUMA BÖLGE KURULU'NUN
27.03.2019 TARİH, 7408 SAYILI KARARI
EKİDİR.



●●●●● I.(BİR) DERECE ARKEOLOJİK SİT ALANI

BİLECİK İLİ SÖĞÜT İLÇESİ
DEREBOYU KÖYÜ
KİRAZAVLASI MEVKİİ NEKROPOLÜ II

I. (BİR) DERECE ARKEOLOJİK SİTİ

..... I.(Bir) Derece Arkeolojik Sit Sınırı

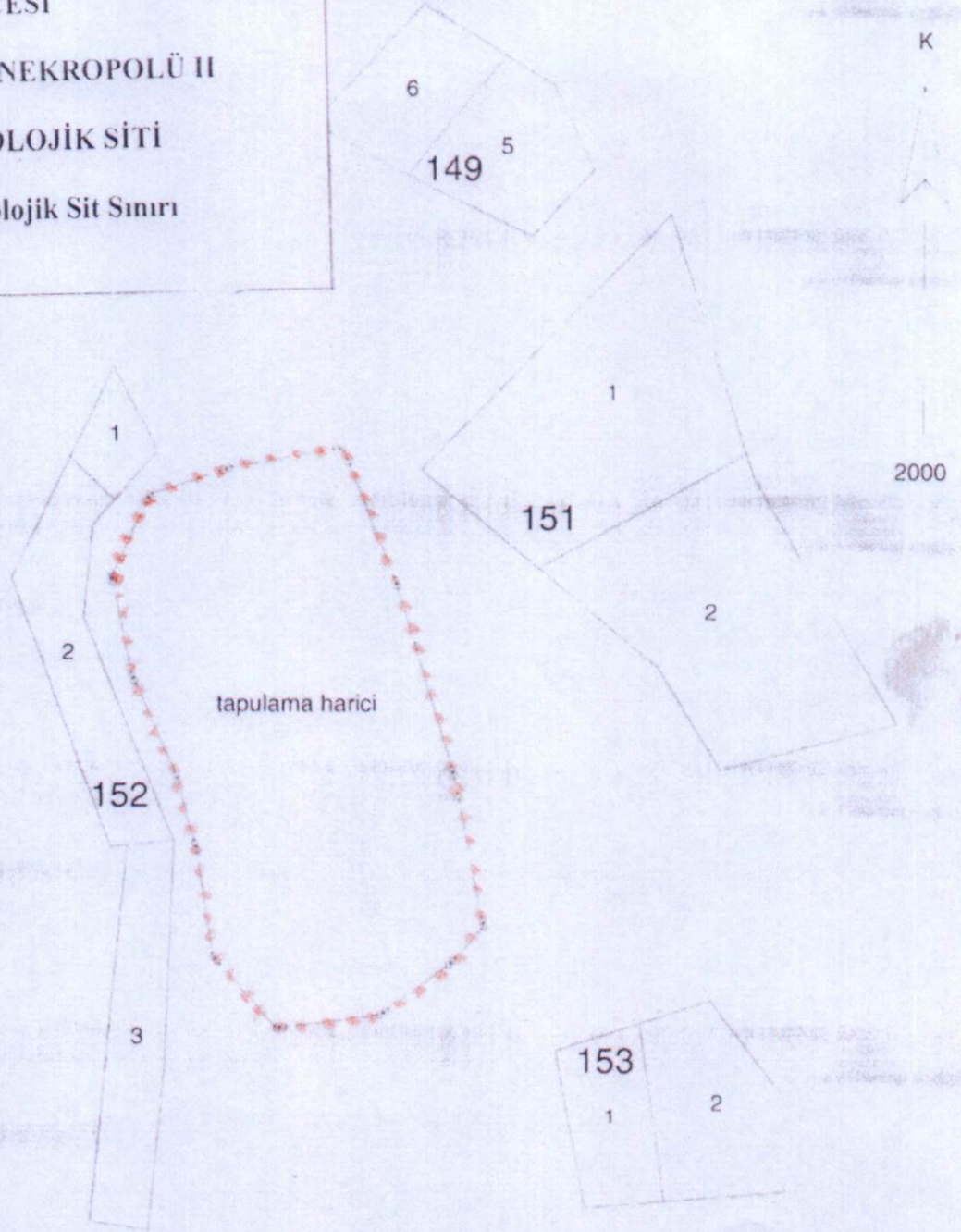

ed50 6 derece koordinatlar

NoktaNo	Y	X
1	255131.00	4435363.00
2	255119.00	4435339.00
3	255124.00	4435309.00
4	255136.00	4435279.00
5	255141.00	4435298.00
6	255145.00	4435224.00
7	255163.00	4435202.00
8	255194.00	4435205.00
9	255215.00	4435219.00
10	255226.00	4435230.00
11	255219.00	4435276.00
12	255204.00	4435303.00
13	255189.00	4435375.00
14	255155.00	4435370.00

irtf. 3 derece koordinatlar

NoktaNo	Y	X
1	511087.44	4433012.40
2	511076.26	4432988.02
3	511082.27	4432958.21
4	511095.27	4432928.64
5	511100.97	4432907.83
6	511106.11	4432874.00
7	511124.84	4432852.62
8	511155.71	4432856.67
9	511176.22	4432871.36
10	511186.84	4432882.72
11	511178.29	4432928.44
12	511161.39	4432964.89
13	511144.99	4433026.94
14	511111.18	4433020.20

ESKİŞEHİR KÜLTÜR VARLIKLARINI
KORUMA BÖLGE KURULU'NUN
27.03.2019 TARİHİ 7408 SAYILI KARARI



Asiye SAĞLAM

Halil BAKAN
Kadastro Teknisyeni