

03.00.2395

T.C.
KÜLTÜR VE TURİZM BAKANLIĞI
ESKİŞEHİR KÜLTÜR VARLIKLARINI KORUMA BÖLGE KURULU

KARAR

Toplantı Tarih ve no: 22.05.2019 – 310
Karar Tarih ve no: 22.05.2019 - 7618

Toplantı Yeri
ESKİŞEHİR

Afyonkarahisar İli, Merkez İlçesi, Beyyazı Kasabası, tapunun 2998 parselinde kayıtlı taşınmazda yer alan, mülkiyeti Beyyazı Belediyesine ait, II. (İki) Grup Korunması Gerekli Kültür Varlığı olarak tescilli Beyyazı Kasabası Çeşmesinin tescil fişinin değerlendirilmesine ilişkin 28.02.2019 tarih, 7317 sayılı Kararımız, Kütahya Vakıflar Bölge Müdürlüğünün 05.04.2019 tarih, E. 53279 sayılı yazısı ve eki, 15.05.2019 tarih ve 228625 sayılı dosya inceleme raporu okundu, fotoğrafları, tescil fişi ve dosyası incelendi, yapılan görüşmeler sonucunda;

Afyonkarahisar İli, Merkez İlçesi, Beyyazı Kasabası, tapunun 2998 parselinde kayıtlı taşınmazda yer alan, mülkiyeti Beyyazı Belediyesine ait, II. (İki) Grup Korunması Gerekli Kültür Varlığı olarak tescilli Beyyazı Kasabası Çeşmesine ilişkin hazırlanan tescil fişinin tashih edildiği şekliyle uygun olduğuna, söz konusu taşınmazda Kurulumuzdan izinsiz herhangi inşai ve fiziki müdahalede bulunulmamasına karar verildi.

AVRUPA KONSEYİ	KÜLTÜREL VARLIKLARI KORUMA ENVANTERİ			ANIT	ENVANTER NO:
TÜRKİYE	KÜLTÜR VARLIKLARINI KORUMA KURULU				HARİTA NO:
İLİ : Afyonkarahisar	İLÇESİ : Merkez	Köy / Mahalle-Beyyazı Beldesi		KORUMA DERECESESİ: II (KKT)	ANITSAL:
SOKAK VE KAPI NO:	KADASTRO PAFTA:	ADA:	PARSEL:2998		ÇEVRESEL:
ADI: Çeşme	YAPTIRAN: -	YAPAN:	MİMARİ ÇAĞI (Üslup): Geç Dönem Osmanlı	VAKFİYE: YOK	
YAPIM TARİHİ: 1841-42					
KİTABE: var					

GENEL TANIM: Büyük boyutlu dikdörtgen planlı, yuvarlak kemerli bir nişe sahip çeşme üzerindeki kitabeye göre 1841 tarihlidir.

A İYİ	TAŞIYICI YAPI	A DIŞ YAPI	A ÜST YAP	A İÇ YAPI	A SÜSLEME ELEMANLARI	A RUTUBET	A YOK İZİ VAR
B ORTA		B C	B I	B C	B C	B C	B C
C FENA		C	C	C	C	C	C

VAZİYET PLANI:

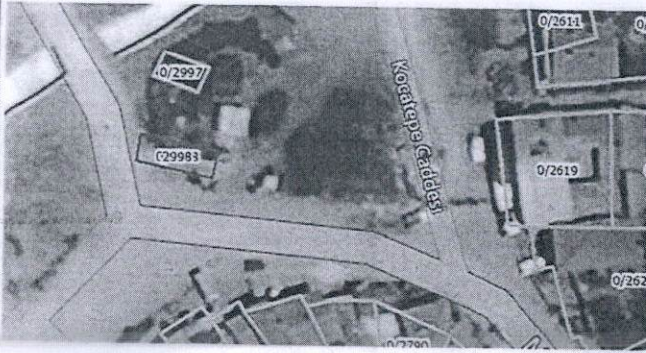

FOTOĞRAF:

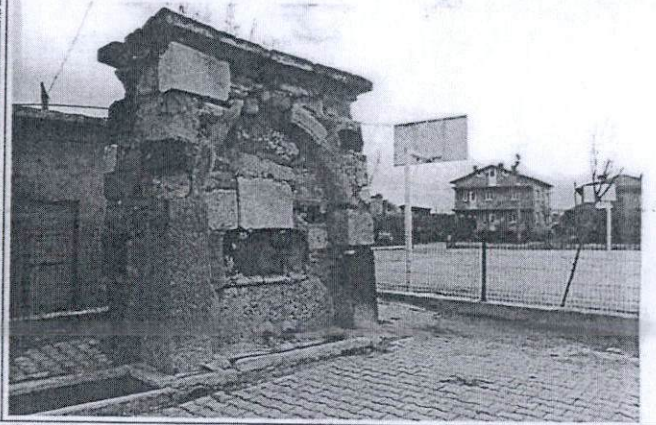

GÖZLEMLER :

AYRINTILI TANIM:

Afyonkarahisar İli, Merkez İlçesi Beyyazı Beldesi 2998 parselde bulunan Çeşme kitabesindeki tarihe göre H.1257 M. 1841-42 yılında inşa edilmiştir.

Oldukça büyük boyutlu dikdörtgen planlı çeşmenin bir kervan çeşmesi olduğu düşünülmektedir. Çeşme duvarlarında blok kesme taşlar, devşirme ve moloz taşlar kullanılmıştır. Kitabede mermer, kemer nişinde kırmızı tuğla malzeme kullanılmıştır. Yuvarlak kemerli büyük bir nişe sahip çeşmenin bir bezeme unsuru görülemediği. Çeşmenin taşlarında kırılmalar, ayrılmalar vardır. Çeşmede çimento siva ile bazı derzlerin doldurulduğu, uygun olmayan müdahaleler görüldüğü gözlenmektedir.

Çeşmenin en hareketli parçası olan yuvarlak kemer yan duvarlarda bulunan büyük boyutlu blok taşların üzerine oturmaktadır. İki lülesi bulunan çeşmeden günümüzde su akmamaktadır. Sonradan lülenin üzerindeki alana eklenen su borularına iki adet günümüz muslukları yerleştirilmiştir ancak onlar da kullanılır durumda değildir.1841 tarihli kitabe mermerdir. Kitabenin altındaki büyük blok taşın üzerine kaş kemerli kırılmalar olan küçük bir niş açılmıştır. Bu nişin bardak konmak üzere oluşturulmuş bir bölüm olduğu değerlendirilmektedir.Çeşme hafifçe dışa taşkın iç bükey profilli bir saçakla sonlanmaktadır. Çeşmenin yalak bölümünün üst yüzeyi zemine aynı aksta olup, alt bölümü kaldırım seviyesinin altında kalmıştır. Dikdörtgen yalak sol tarafa doğru uzun ince bir dikdörtgen formuyla uzanmaktadır.

1841 tarihli mermer bir kitabesi bulunan ve sade bir mimariye sahip olan çeşme Osmanlı çeşme mimarisini özellikleri göstermekte olduğundan korunması gerekli bir kültür varlığı olduğu değerlendirilmektedir.

TEKNİK BİLGİLER	SU	ELEKTRİK	ISITMA	KANALİZASYON

ORJİNAL KULLANIM :

Çeşme

BUGÜNKÜ KULLANIM :

Çeşme

ÖNERİLEN KULLANIM

Çeşme

HAZIRLAYANLAR :

Ebru EYNALLI
Sanat Tarihçisi

Ahmet AYDIN
Kütahya Vakıflar
Bölge Müdürü

YAYIN DİZİNİ

ESKİŞEHİR KÜLTÜR VARLIKLARINI
KORUMA BÖLGE KURULUNUN
22.05.2019 TARİH, 7618 SAYILI KARAR EKİDİR.

ASLI GİBİDİR:
Asiye SAĞLAM
Koruma Bölge Kurulu Müdürü

EKLER:

RAPOR	+
FOTOĞRAF	+
RÖLÖVE PROJESİ	-
RESTORASYON PROJESİ	-
HARİTA	-
KROKİ	-
KİTABE	-
VAKFİYE	-

KONTROL EDEN:

KURUL KARARLARI:

REVİZYON:

KURUL ONAYI: