

T.C.  
KÜLTÜR VE TURİZM BAKANLIĞI  
ESKİŞEHİR KÜLTÜR VARLIKLARINI KORUMA BÖLGE KURULU

KARAR

Toplantı Tarih ve no: 27.06.2019 - 313  
Karar Tarih ve no : 27.06.2019 - 7709

Toplantı Yeri  
ESKİŞEHİR

Eskişehir, Odunpazarı İlçesi, Karapazar Mahallesi'nde tespit edilen öneri Karapazar Mahallesi Göverce Mevkii Yerleşim ve Nekropolü'nün tesciline esas hazırlanan bilgi ve belgelerin değerlendirilmesi istemine ilişkin Eskişehir Valiliğinin(İl Kültür ve Turizm Müdürlüğü) 12.04.2019 tarih, E.320696 sayılı yazısı ve ekleri, ilgili kurum görüşlerinin iletiildiği yazılar, 24.06.2019 tarih, 282450 sayılı dosya inceleme raporu okundu, koordinatlı sit paftası, tescil fişi, fotoğrafları ve dosyası incelendi, yapılan görüşmeler sonucunda;

Eskişehir, Odunpazarı İlçesi, Karapazar Mahallesi'nde tespit edilen ve 2863 sayılı Kanun'un 6. Maddesi kapsamında korunması gerekli kültür varlıklarından olan alanın "Karapazar Mahallesi Göverce Mevkii Yerleşim ve Nekropolü" adıyla I.(Bir) Derece Arkeolojik Sit alanı olarak tesciline, hazırlanan tescil fişi ve koordinatlı sit paftasının uygun olduğuna; söz konusu alanda Kültür Varlıklarını Koruma Yüksek Kurulu'nun Arkeolojik Sitler, Koruma ve Kullanma Koşulları'na ilişkin 05.11.1999 tarih, 658 sayılı İlke Kararı'nın ilgili hükümlerinin geçerli olduğuna ve bu hükümlerin geçiş dönemi koruma esasları ve kullanma koşulları olarak belirlenmesine, sit sınırları içerisinde gerekli güvenlik önlemlerinin artırılmasına ve Kurulumuzdan izinsiz herhangi bir fiziki ve inşai müdahalede bulunulmamasına karar verildi.

506 F



1-Karapazar Mh. Göverce Mevkii Nekropol ve Yerleşimi

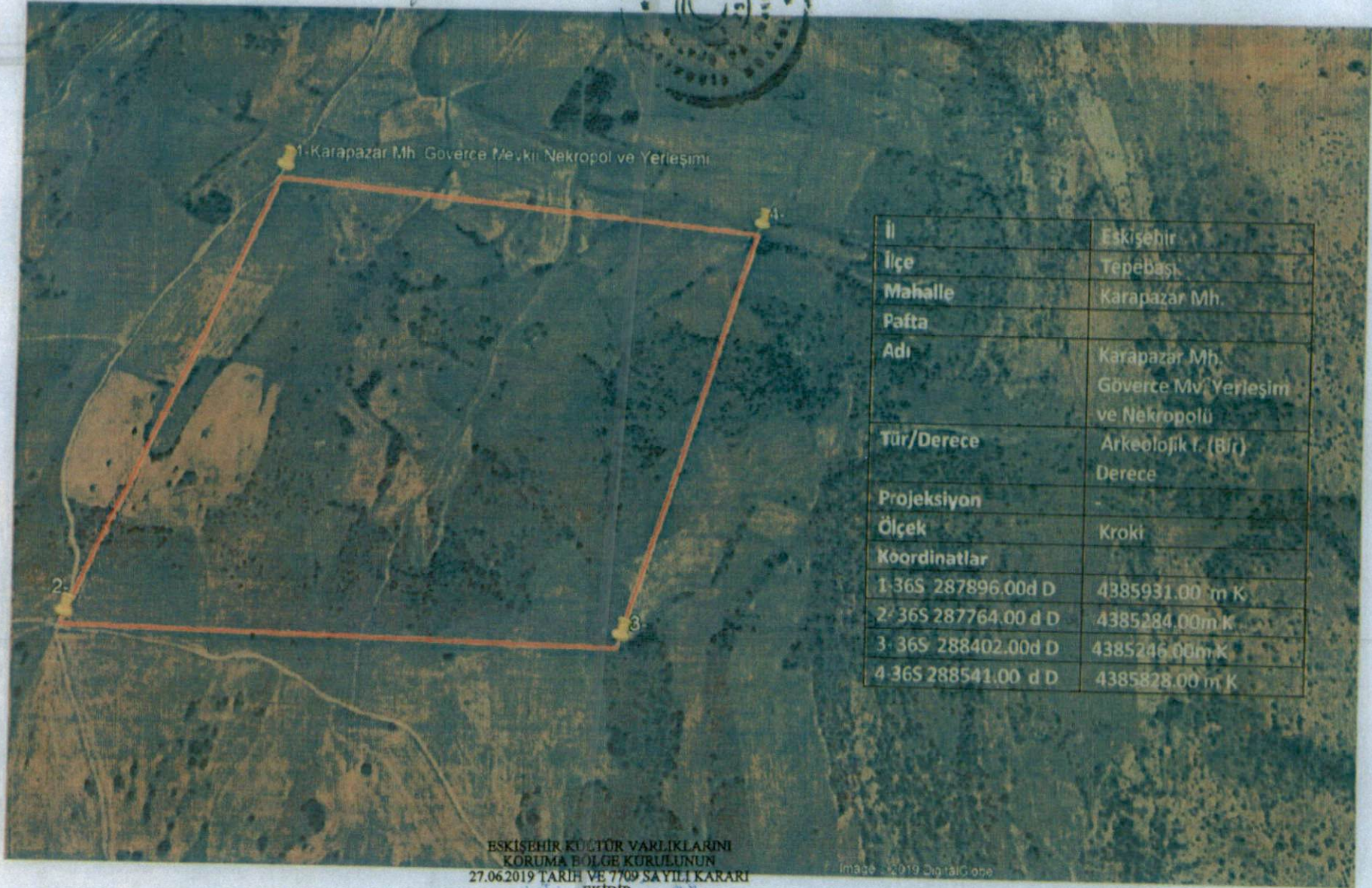

İl	Eskişehir
İlçe	Tepebaşı
Mahalle	Karapazar Mh.
Pafta	
Adı	Karapazar Mh. Göverce Mv. Yerleşim ve Nekropolü
Tür/Derece	Arkeolojik t. (BİR) Derece
Projeksiyon	
Ölçek	Kroki
Koordinatlar	
1-36S 287896.00d D	4385931.00 m K
2-36S 287764.00 d D	4385284.00m K
3-36S 288402.00d D	4385246.00m K
4-36S 288541.00 d D	4385828.00 m K

ESKİŞEHİR KÜLTÜR VARLIKLARINI  
KORUMA BÖLGE KURULUNUN  
27.06.2019 TARİH VE 7709 SAYILI KARARI  
EKİDİR.

Image © 2019 DigitalGlobe



AVRUPA KONSEYİ		DOĞAL VE KÜLTÜREL VARLIKLARI KORUMA ENVANTERİ DKVKE			SİT		Envanter No	26.00/0.2
TÜRKİYE		ANITLAR VE MÜZELER GENEL MÜDÜRLÜĞÜ					Harita No	125D4
İl	Eskişehir	İlçesi	Odunpazarı	Mahalle Veya Köyü		Karapaza Mahallesi		
				Pafta:	Ada:	Parsel:		
Adı	Karapazar Mh. Göverce Mevkii Yerleşim ve Nekropolü							
Genel Tanım	<p>İlimiz Odunpazarı İlçesi, Karapazar Mahallesi sınırları dahilinde, Mahallenin yaklaşık 2,5 km. batısında, Karapazar-Avdan Mahalleleri arası ulaşım sağlayan asfalt yolun yaklaşık 2,4. km'sinin 1,5 km. kuzeyinde, tarla vasıflı kullanılan Göverce Mevkiinde yer almaktadır. Alanın yaklaşık 2 km. güneydoğusunda Gayrimenkul ve Eski Eserler ve Anıtlar Yüksek Kurulunun 24.07.1981 tarih ve A-3012 sayılı kararı ile Tescilli, Eskişehir Kültür Varlıklarını Koruma Bölge Kurulunun 28.04.2010 tarih ve 4129 sayılı kararı ile sınırları kadastral paftaya aktarılan, aynı kurulun 05.06.2013 tarih ve 1545 sayılı kararı ile sınırları I. (Bir)- III. (Üç) Derece Arkeolojik Sit olarak güncellenen Tescilli "Karapazar Höyük", yaklaşık 1,7 km. kuzeybatısında ise Gayrimenkul ve Eski Eserler ve Anıtlar Yüksek Kurulunun 24.07.1981 tarih ve A-3012 sayılı kararı ile Tescilli, Eskişehir Kültür Varlıklarını Koruma Bölge Kurulunun 28.04.2010 tarih ve 4146 sayılı kararı ile sınırları kadastral paftaya aktarılan, aynı kurulun 27.12.2016 tarih ve 4770 sayılı kararı ile Sit sınırları güncellenen "Karaağaçpınarı Höyük" I. (Bir)-III. (Üç) Derece Arkeolojik Siti yer almaktadır. Karapazar-Avdan Mahallesi asfalt yolundan ayrılarak tarla yolu ile ulaşım sağlanabilen alana gidilirken yüzeyde antik yol izleri net olarak takip edilebilmektedir. Yayvan bir vadi görünümündeki alanda yüzeyde günlük kullanıma ait çok sayıda seramik parçası, yapılarda ve mezarlarda kullanılan pişmiş toprak levha ve mermer mimari parçalarına rastlanılmıştır. Oldukça geniş bir alanda yayılım gösteren kültür varlıklarının yanı sıra yüzeyde kim tarafından ne zaman açıldığı belli olmayan çok sayıda irili ufaklı kaçak kazı çukurları görülmüştür. Dilekçede bahsi geçen taşlar kaçak kazılar sonucu açığa çıkarılan taşlar olmalıdır. Yine kaçak kazılar sonucu lokal taşlardan kuru duvar tekniğinde yapılmış oda mezarlara da rastlanılmıştır. Tespit edilen alanın kuzeyinde halen kullanılmakta olan antik bir su kuyusuna rastlanılmıştır. Kuyunun oldukça büyük mermer bileziği ve duvarları oldukça iyi korunmuştur.</p>							
Şimdiki Tehlikeler	İnsan erozyonu.							
Şimdiki Durum	Karapazar-Avdan asfalt yolundan ayrılan tarla yolu ile ulaşım sağlanabilmektedir.							
Sit Potansiyeli	Yüzey araştırması yapılabilir.					Koruma Dere	I. (Bir) Derece Arkeolojik	
Şimdiki Koruma	Herhangi bir koruma yoktur.					Hazırlayanlar	Bülent OKTA Arkeolog M.Zeki BÜRKÜK Arkeolog 19.03.2019	
Önerilen Koruma	Tescilinden sonra jandarmasına ve muhtarlığına tebligat yapılması.					Kontrol Eden	Asım ARSLAN Müze Müdürü	
Gözlemler	Tespit edilen yerleşim ve nekropol oldukça geniş bir alana yayılım göstermektedir.					Kurul Kararı		
Yayın Dizisi						Kurul Kararı Tarihi:		
						Kurul İsmi:		



ESKİŞEHİR KÜLTÜR VARLIKLARINI  
KORUMA BÖLGE KURULUNUN  
27.06.2019 TARİH VE 7709 SAYILI KARARI  
EKİDİR.

ASLI GİBİDİR

Asım SAĞLAM  
BÖLGE KURULU MÜDÜRÜ

