

26.11.258

T.C.
KÜLTÜR VE TURİZM BAKANLIĞI
ESKİŞEHİR KÜLTÜR VARLIKLARINI KORUMA BÖLGE KURULU

KARAR

Toplantı Tarih ve no: 27.06.2019 - 313
Karar Tarih ve no : 27.06.2019 - 7726

Toplantı Yeri
ESKİŞEHİR

Eskişehir İli, Mahmudiye İlçesi, Topkaya Mahallesi sınırları içerisinde Eskişehir Müze Müdürlüğü uzmanlarınca tespit edilen Topkaya Mahallesi Arkeolojik Siti'nin tescili ve öneri sit sınırlarının değerlendirilmesine ilişkin Eskişehir Valiliğinin (İl Kültür ve Turizm Müdürlüğü) 02.04.2019 tarih ve E.283032 sayılı yazısı ve eki Müze Müdürlüğü uzman raporu, konuyla ilgili faaliyeti etkilenen Kurum ve Kuruluşların görüşlerinin iletildiği yazılar, 14.06.2019 tarih ve 270536 sayılı dosya inceleme raporu okundu, koordinatlı sit sınırı paftası, sit sınırlarının aktarıldığı koordinatlı kadastral paftası, tescil fişi, fotoğrafları ve dosyası incelendi, yapılan görüşmeler sonucunda;

Eskişehir İli, Mahmudiye İlçesi, Topkaya Mahallesi sınırları içerisinde tespit edilen ve 2863 sayılı Kanun'un 6. Maddesi kapsamında korunması gerekli kültür varlıklarından olan alanın "Topkaya Mahallesi Arkeolojik Siti" adıyla II. (İki) Derece Arkeolojik Sit alanı olarak tesciline, hazırlanan tescil fişi, koordinatlı sit sınırı paftası ve sit sınırlarının aktarıldığı kadastral paftasının uygun olduğuna; söz konusu alanda Kültür Varlıklarını Koruma Yüksek Kurulu'nun Arkeolojik Sitler, Koruma ve Kullanma Koşulları'na ilişkin 05.11.1999 tarih ve 658 sayılı İlke Kararı'nın ilgili hükümlerin geçerli olduğuna, alanda kolluk kuvvetlerince gerekli güvenlik önlemlerinin artırılmasına ve Kurulumuzdan izinsiz herhangi bir fiziki ve inşai müdahalede bulunulmamasına karar verildi.

AVRUPA KONSEYİ		DOĞAL VE KÜLTÜREL VARLIKLARI KORUMA ENVANTERİ DKVKE			SİT		Envanter No	26.11/0.2
TÜRKİYE		ANITLAR VE MÜZELER GENEL MÜDÜRLÜĞÜ					Harita No	126 D4
İli	Eskişehir	İlçesi	Mahmutiye	Mahalle Veya Köyü		Topkaya Mh.		
				Pafta:	Ada:	Parsel:		
Adı	Topkaya Mahallesi Arkeolojik Siti							
Genel Tanım	Topkaya Mahalle merkezinde, Eskişehir Kültür Varlıklarını Koruma Bölge Kurulu'nun 15.10.2014 tarih ve 2740 sayılı kararı ile I. (Bir) Derece Arkeolojik Sit alanı olarak tescil edilen Topkaya Tümülsü'nün yaklaşık 600 metre güney batısında, Topkaya-Şerefiye asfalt yolunun kenarında bulunan 119 ada 28 parselde kayıtlı müstakil konutun bahçesinde yer almaktadır. Konutun bahçesinde yapılan inceleme neticesinde birisi 1,70x2,70 metre genişliğinde, 1,70 metre derinliğinde, birisi 2,20x2,80 metre genişliğinde 1,20 metre derinliğinde ve diğeri 1,50x1,60 metre genişliğinde, 4,80 metre derinliğinde üç adet kaçak kazı çukuru görülmüştür. Alanda iki adet kaçak kazı çukurunun da üzeri kapatıldığı anlaşılmış ayrıca kaçak kazı çukurlarının kesitlerinde ve civarındaki hafriyatta yoğun biçimde pişmiş toprak seramik ve tuğla parçalarına ve birkaç adet ise cam parçalarına rastlanmıştır. Kaçak kazı çukurlarından açığa çıkarılan üç adet mermer mimari parça görülmüştür.							
Şimdiki Tehlikeler	İnsan erzoyunu							
İki Durum	Mahmutiye İlçesi Topkaya Mahallesi merkezinde yer almaktadır.							
Sit Potansiyeli	Yüzey araştırması yapılabilir.			Koruma Dere	II. (iki) Derece Arkeolojik			
Şimdiki Korum	Herhangi bir koruma yoktur.			Hazırlayanlar	Arda AKCEL Müz. Araştırmacısı Ayşe KOKSOY Arkeolog 21.03.2019			
Önerilen Koruma	Kamulaştırma çalışması yapılmalıdır.			Kontrol Eden	Asımhan ASLAN Müze Müdürü			
Gözlemler	27.06.2019 TARİH, 7726 SAYILI KARARI EKİDİR.			Kurul Karar N				
Yayın Dizisi				Kurul Karar Tarih:				
				Kurul İsmi:				

ASLI GİBİDİR
Asiye SAĞLAM
Bölge Kurulu Müdürü

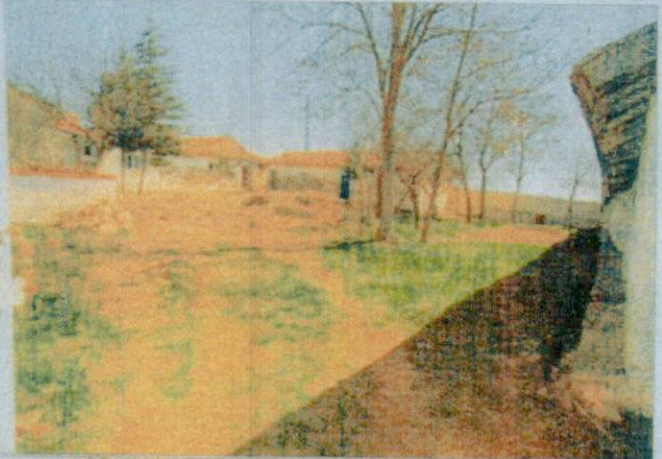

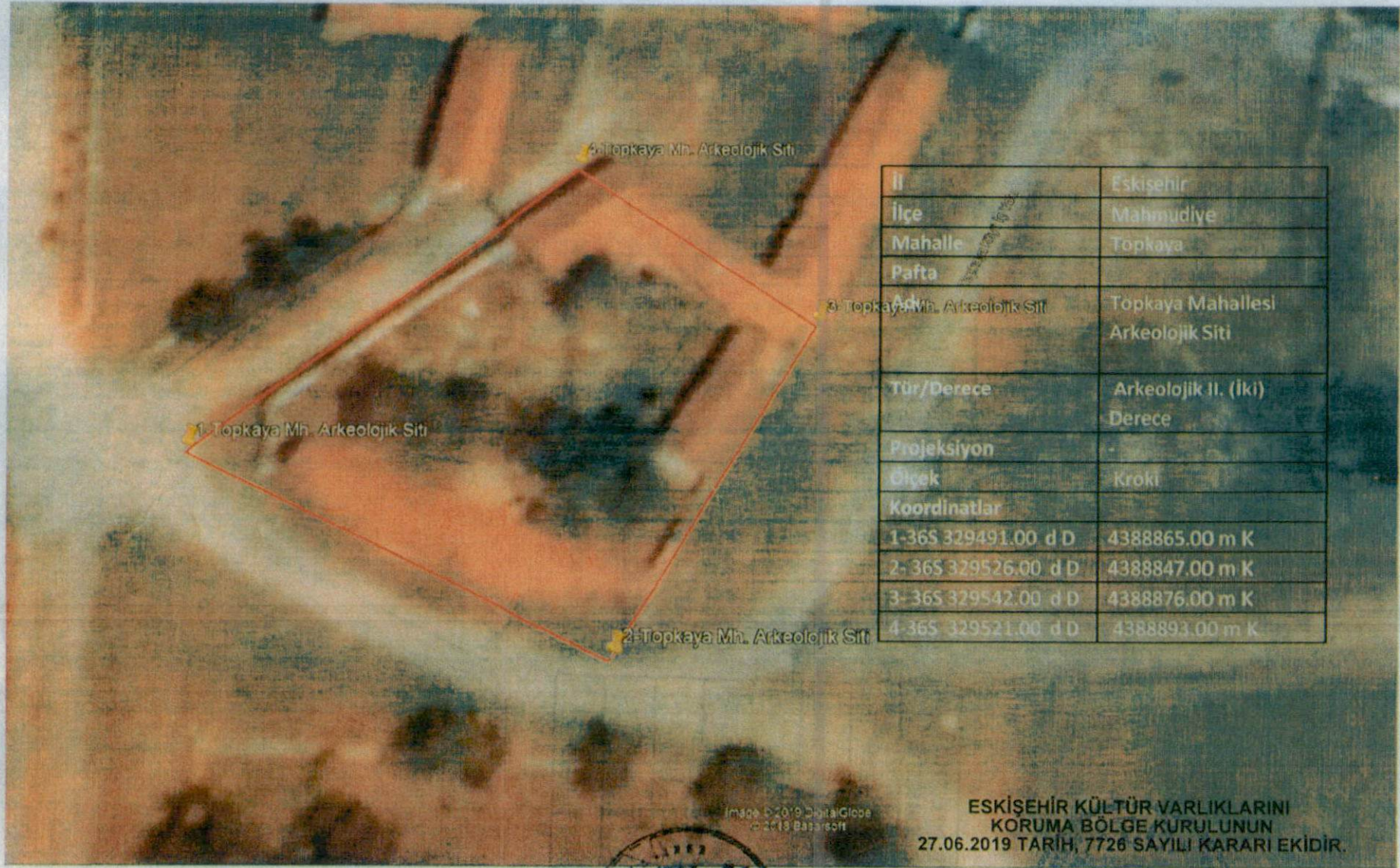

İl	Eskişehir
İlçe	Mahmudiye
Mahalle	Topkaya
Pafta	
Ada	Topkaya Mahallesi Arkeolojik Siti
Tür/Derece	Arkeolojik İl. (iki) Derece
Projeksiyon	
Ölçek	Kroki
Koordinatlar	
1-365 329491.00 d D	4388865.00 m K
2-365 329526.00 d D	4388847.00 m K
3-365 329542.00 d D	4388876.00 m K
4-365 329521.00 d D	4388893.00 m K

Image © 2019 DigitalGlobe
© 2018 Basarsoft

ESKİŞEHİR KÜLTÜR VARLIKLARINI
KORUMA BÖLGE KURULUNUN
27.06.2019 TARİH, 7726 SAYILI KARARI EKİDİR.



ASLI GİBİDİR
Asiye SAĞLAM
Bölge Kurulu Müdürü

Mahmudiye İlçesi
Topkaya Mahallesi

ESKİŞEHİR İLİ
MAHMUDIYE İLÇESİ TOPKAYA KÖYÜ
TOPKAYA MAHALLESİ ARKEOLOJİK SİTİ
II. (İki) DERECE ARKEOLOJİK SİTİ

•••• II. (İki) Derece Arkeolojik Sit Sınırı

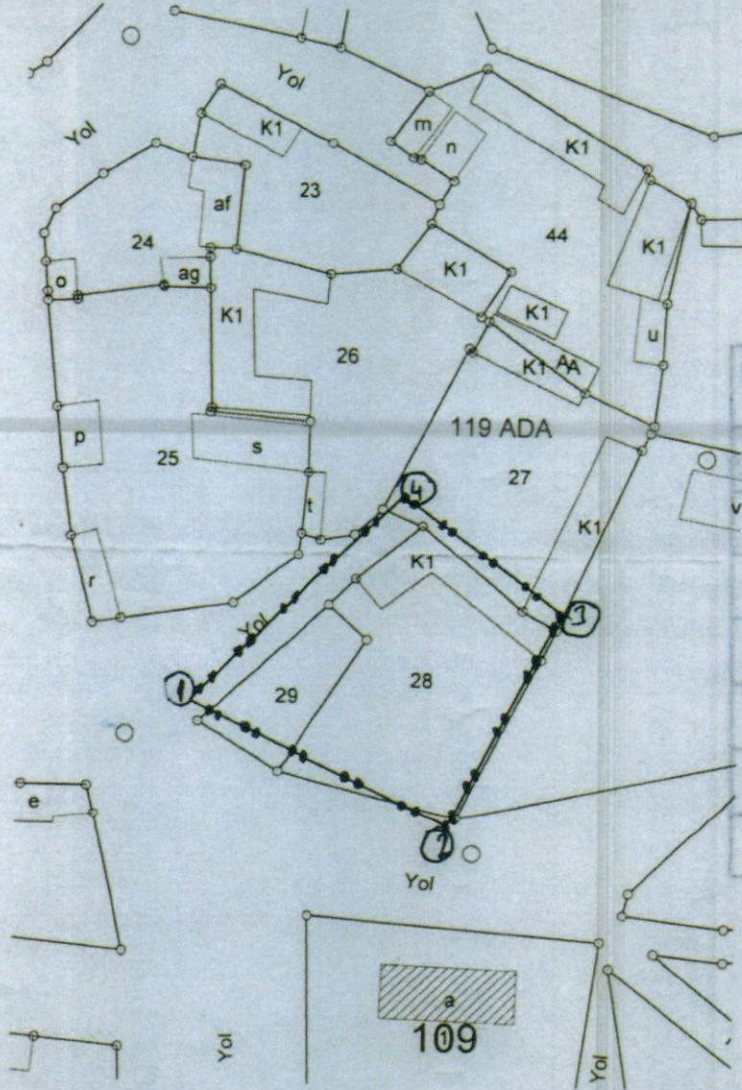

ESKİŞEHİR KÜLTÜR VARLIKLARINI KORUMA BÖLGE KURULU	
BAĞIŞ	
BAĞIŞ	
30	
30	
30	
30	
30	

ESKİŞEHİR KÜLTÜR VARLIKLARINI
KORUMA BÖLGE KURULUNUN
27.06.2019 TARİH, 7726 SAYILI KARARI EKİDİR.



Güngör KONAKCI
Kadastro Teknikeri

1/1000

ESKİŞEHİR İLİ, MAHMUDİYE İLÇESİ, TOPKAYA MAHALLESİ
TOPKAYA MAHALLESİ ARKEOLOJİK SİTİ
II.(İKİ) DERECE ARKEOLOJİK SİT ALANINDA KALAN PARSELLERİN LİSTESİ

İLÇE/KÖY	ADA	PARSEL	BEYANLAR HANESİNE YAZILACAK ŞERH
			"Bir Bölümü II.(İki) Derece Arkeolojik Sit alanında kalmaktadır"
Eskişehir İli, Mahmudiye İlçesi, Topkaya Mahallesi	119	27	"Bir Bölümü II.(İki) Derece Arkeolojik Sit alanında kalmaktadır"
Eskişehir İli, Mahmudiye İlçesi, Topkaya Mahallesi	119	28	"Bir Bölümü II.(İki) Derece Arkeolojik Sit alanında kalmaktadır"
Eskişehir İli, Mahmudiye İlçesi, Topkaya Mahallesi	119	29	"Bir Bölümü II.(İki) Derece Arkeolojik Sit alanında kalmaktadır"