

T.C.  
KÜLTÜR VE TURİZM BAKANLIĞI  
ESKİŞEHİR KÜLTÜR VARLIKLARINI KORUMA BÖLGE KURULU

KARAR

**Toplantı Tarih ve no** : 24.07.2019 - 315  
**Karar Tarih ve no** : 24.07.2019 - 7746

**Toplantı Yeri**  
**ESKİŞEHİR**

Bilecik İli, Bozüyük İlçesi, Kasımpaşa Mahallesi, tapunun 197 ada, 1 parselinde kayıtlı taşınmazda yer alan, mülkiyeti Vakıflar Bölge Müdürlüğüne ait, Süleyman Bey Camii'nin tescil ve onarım konusunun değerlendirilmesine ilişkin Bursa Vakıflar Bölge Müdürlüğü'nün 28.02.2019 tarih, E.30815 sayılı yazısı ve eki, Bursa Vakıflar Bölge Müdürlüğü'nün 30.04.2019 tarih, E.66661 sayılı yazısı ve eki, 23.05.2019 tarih, 7639 sayılı Kararımız, Bilecik Valiliği, Kadastro Müdürlüğü'nün 31.05.2019 tarih, E.256067 sayılı yazısı, Bozüyük Belediye Başkanlığının 14.06.2019 tarih, 2563 sayılı yazısı ve ekleri, 23.07.2019 tarih ve 329238 sayılı dosya inceleme raporu okundu, fotoğrafları, tescil fişi ve dosyası incelendi, yapılan görüşmeler sonucunda;

Bilecik İli, Bozüyük İlçesi, Kasımpaşa Mahallesi, tapunun 197 ada, 1 parselinde kayıtlı taşınmazda yer alan, mülkiyeti Vakıflar Bölge Müdürlüğüne ait, Süleyman Bey Camii'nin 2863 sayılı Kültür ve Tabiat Varlıklarını Koruma Kanunu kapsamında I. (Bir) Grup Korunması Gerekli Taşınmaz Kültür Varlığı olarak tescil edilmesine, hazırlanan tescil fişinin tashih edildiği şekliyle uygun olduğuna, minaresinde yapılması planlanan onarıma ilişkin Vakıflar Bölge Müdürlüğü uzmanlarınca hazırlanacak fotoğraf ve raporların Kurulumuza iletildikten sonra değerlendirilmesine, söz konusu taşınmazda kurulumuzdan izinsiz inşai ve fiziki müdahalede bulunulmamasına karar verildi.

AVRUPA KONSEYİ	DOĞAL VE KÜLTÜREL VARLIKLARI KORUMA ENVANTERİ		ENVANTER NO:	
	VAKIFLAR GENEL MÜDÜRLÜĞÜ		ANIT	
İLİ : BİLECİK	İLÇESİ : BOZÜYÜK	BELDE/KÖY :		ANITSAL
MAHALLE, SOKAK, KAPI NO :	KADASTRO		KORUMA DERECESESİ	ÇEVRESEL
KASIMPAŞA MAH. MESCİT SOK.	PAFTA :	ADA :		PARSEL :
		197	1	
ADI :	YAPTIRAN :	YAPAN :	MİMARİ ÇAĞI	
SÜLEYMAN BEY CAMİİ	SÜLEYMAN BEY		(ÜSLUP) : CUMHURİYET DÖNEMİ	
	YAPIM TARİHİ : M. 1930	KİTABE :	VAKFIYE :	
KORUMA DURUMU ( A = İYİ - B = ORTA - C = FENA )				RUTUBET DURUMU
TAŞIYICI	DIŞ YAPI	ÜST YAPI	SÜSLEME ELEMANLARI	A=YOK - B=İZİ VAR - C=ÖNEMLİ

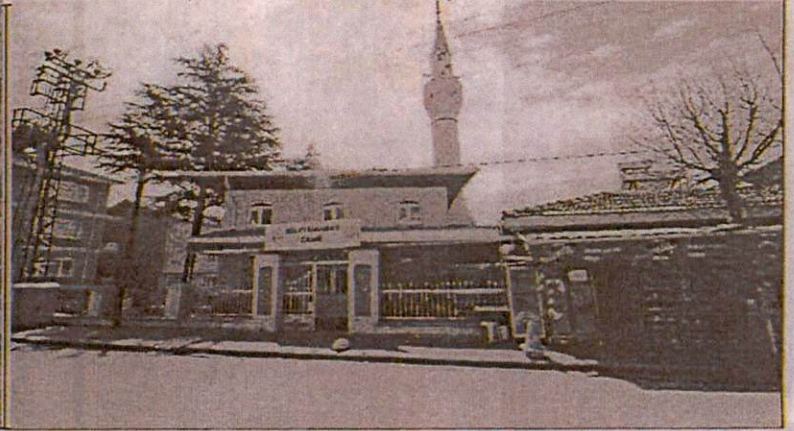

GÖZLEMLER:

BUGÜNKÜ SAHİBİ : VAKIFLAR GENEL MÜDÜRLÜĞÜ

BAKIMINDAN SORUMLU KURULUŞ : VAKIFLAR GENEL MÜDÜRLÜĞÜ

AYRINTILI TANIM:

Cami 1930 yılında mahalle sakinleri ve Bozüyük ilçesi ahalisinden olan Süleyman Bey tarafından yaptırılmıştır. Cami kuzey-güney cephe doğrultusunda mihraba dik olarak uzanan dıştan 13,75 x 8,00 metre ölçülerinde dikdörtgen bir planda inşa edilmiştir. Caminin son cemaat bölümü sonradan eklenmiş bir bölüm olup betonarme malzemeden inşa edilmiştir. Caminin ana mekanı 10,80 x 6,60 metre ölçülerindedir. Caminin su basman seviyesi moloz taş duvarlar harman tuğladan örülmüş üst örtü ise ahşap kırma çatı ile kapatılmış beden duvarları ise içten ve dıştan sıvanmış ve boyanmıştır. Camiye giriş kuzey cepheden sağlanmaktadır. Bu kapıdan ilk olarak son cemaat olarak kullanılan bölüme geçilir. Bu bölümden bir kapıyla da harime geçilir. Harimin kuzey cephesi kadınlar mahfili olarak düzenlenmiştir. Kadınlar mahfili ahşap malzemeden yapılmış olup giriş son cemaatte bulunan merdivenle sağlanmaktadır. Harimin içerisi tüm cephelerde altlı üstlü ikişer pencere ile aydınlatılması sağlanmıştır. Caminin kuzeybatı cephesinde bulunan minarenin kaidesi taş gövdesi, peteği ve şerefesi tuğladan tek şerefeli olarak inşa edilmiştir.

T.C.  
KÜLTÜR VE TURİZM BAKANLIĞI  
ESKİŞEHİR KÜLTÜR VARLIKLARI KORUMA BÖLGE  
KURULU'NUN 21/07/2019 TARİH VE 77/16  
SAYILI KARARİTİDİR.  
ASLI GİBİDİR.  
Asiye SAĞLAM  
Bölge Koruma Müdürü

YAYIN DİZİNİ :

RAPOR

FOTOĞRAF

RÖLEVE PROJE

RESTORASYON PROJESİ

HARİTA

KROKİ

KİTABE

VAKFIYE

BİNA ALT YAPI BİLGİLERİ

SU ELEKTRİK İSITMA KANALİZASYON

ORJİNAL KULLANIMI :

CAMİ

BUGÜNKÜ KULLANIMI :

CAMİ

ÖNERİLEN KULLANIM :

CAMİ

HAZIRLAYANLAR :

10/06/2019

Gözel SÖLÜN  
Mimar

Sedat TURGUT  
Müze Araştırmacısı

KURUL ONAY NO :

REVİZYON :

...../...../.....

KURUL KARARLARI :