

T.C.
KÜLTÜR VE TURİZM BAKANLIĞI
ESKİŞEHİR KÜLTÜR VARLIKLARINI KORUMA BÖLGE KURULU

KARAR

Toplantı Tarih ve no: 25.07.2019 - 316
Karar Tarih ve no : 25.07.2019 - 7811

Toplantı Yeri
ESKİŞEHİR

Eskişehir İli, Odunpazarı İlçesi, Ihlamurkent Mahallesiinde Kurul Müdürlüğü uzmanlarınca tespit edilen Kızılburun Nekropolünün 2863 sayılı Kanun kapsamında tescili ve öneri I. (Bir) Derece Arkeolojik Sit sınırlarının değerlendirilmesi konusunda faaliyeti etkilenen kurum görüşlerinin iletilmesine ilişkin Kurul Müdürlüğünün 30.05.2019 tarih, 463968 sayılı yazısı, kurum görüşlerinin iletildiği yazılar, Eskişehir Kadastro Müdürlüğünün 26.06.2019 tarih, 2769803 sayılı yazısı, 23.07.2019 tarih, 320204 sayılı dosya inceleme raporu okundu, tescil fişi, koordinatlı sit sınırları krokisi, koordinatların aktarıldığı kadastral krokisi, fotoğrafları ve dosyası incelendi, yapılan görüşmeler sonucunda;

Eskişehir İli, Odunpazarı İlçesi, Ihlamurkent Mahallesiinde Kurul Müdürlüğü uzmanlarınca tespit edilen Kızılburun Nekropolünün 2863 sayılı Kanun kapsamında I. (Bir) Derece Arkeolojik Sit olarak tesciline; hazırlanan tescil fişi, koordinatlı sit sınırı krokisi ve sit sınırlarının aktarıldığı kadastral krokinin uygun olduğuna; söz konusu alanda Kültür Varlıklarını Koruma Yüksek Kurulu'nun Arkeolojik Sitler, Koruma ve Kullanma Koşulları'na ilişkin 05.11.1999 tarih, 658 sayılı İlke Kararı'nda yer alan I. (Bir) Derece Arkeolojik Sitlerle ilgili hükümlerin geçerli olduğuna ve bu hükümlerin geçiş dönemi koruma esasları ve kullanma koşulları olarak belirlenmesine, sit sınırları içerisinde Kurulumuzdan izinsiz herhangi bir fiziki ve inşai müdahalede bulunulmamasına karar verildi.

KOORDİNATLI ARKEOLOJİK SİT SINIRI KROKİSİ

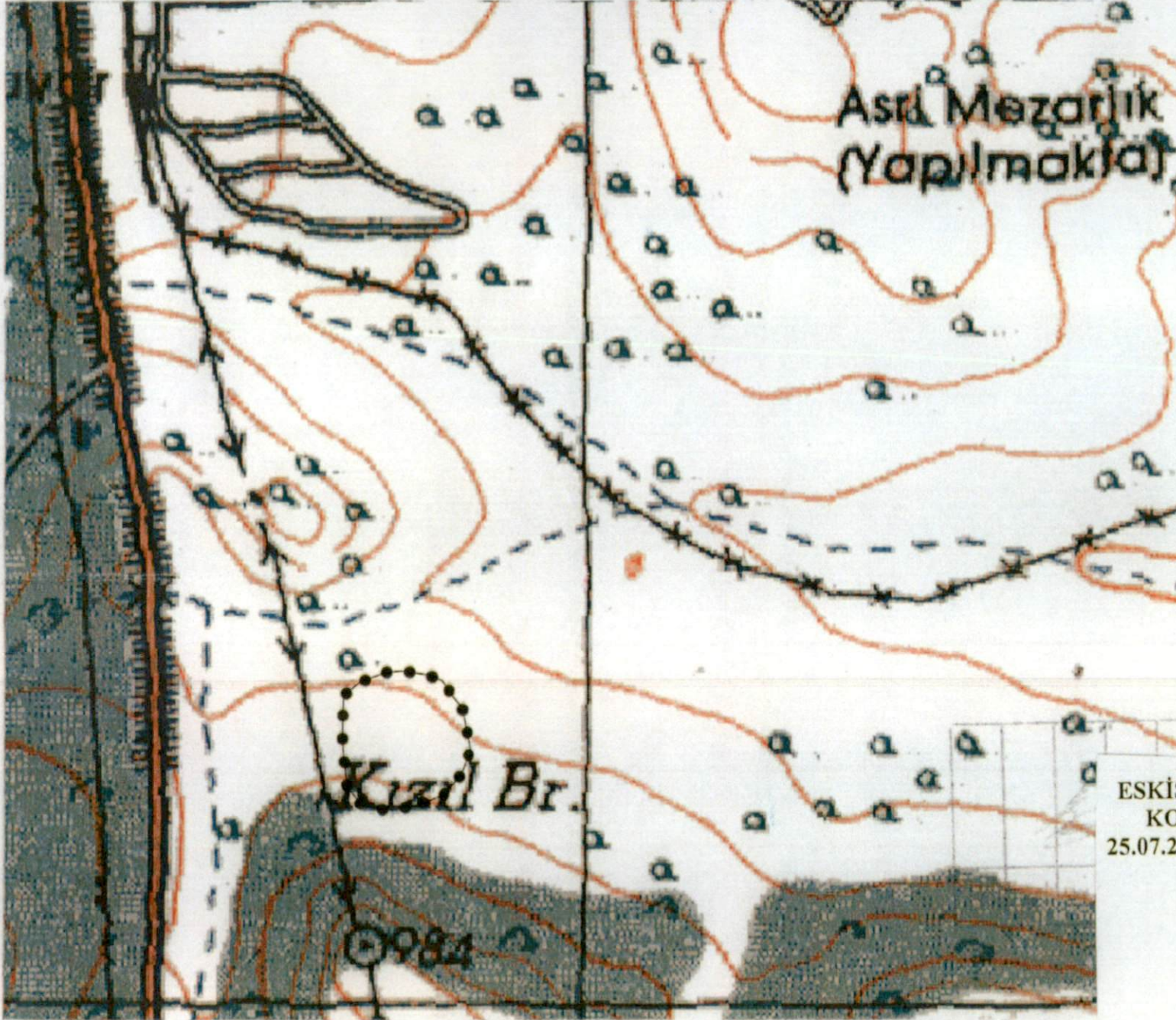

İl	: Eskişehir
İlçe	: Odunpazarı
Mah.	: İhlamurkent
Pafta	: I25-D1
Adı	: Kızılburun Nekropolü
Tür/Derece	: I.(Bir) Der. Arkeolojik Sit
Projeksiyon	: UTM 6 Derece
Datum	: ED50
Dom	: 33
Ölçek	: 1/Kroki
●●●●●	: I. (Bir) Derece Ark. Sit Sınırı

I.(Bir) Derece Sit Sınırı
Koordinat Listesi

Nokta No	Y	X
1	288815.567	4399331.850
2	288840.721	4399328.215
3	288857.489	4399322.163
4	288878.083	4399294.067
5	288886.672	4399252.769
6	288876.682	4399228.159
7	288860.388	4399208.919
8	288827.338	4399198.064
9	288799.407	4399192.276
10	288774.203	4399199.173
11	288760.830	4399217.096
12	288758.554	4399240.733
13	288756.806	4399265.585
14	288757.562	4399307.131
15	288772.832	4399319.982
16	288798.655	4399330.062

ESKİŞEHİR KÜLTÜR VARLIKLARINI
KORUMA BÖLGE KURULU'NUN
25.07.2019 TARİH, 7811 SAYILI KARARI
EKİDİR.

ASLI GİBİDİR

Asiye SAĞLAM
Bölge Kurulu Müdürü

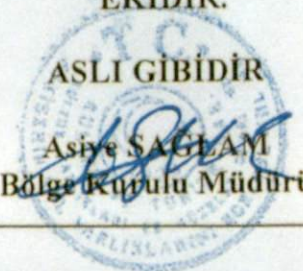

ESKİŞEHİR İLİ
ODUNPAZARI İLÇESİ IHLAMURKENT MAHALLESİ
KIZILBURUN NEKRÖPOLÜ
I. (BİR) DERECE ARKEOLOJİK SİTİ

***** I. (Bir) Derece Arkeolojik Sit Sınırı

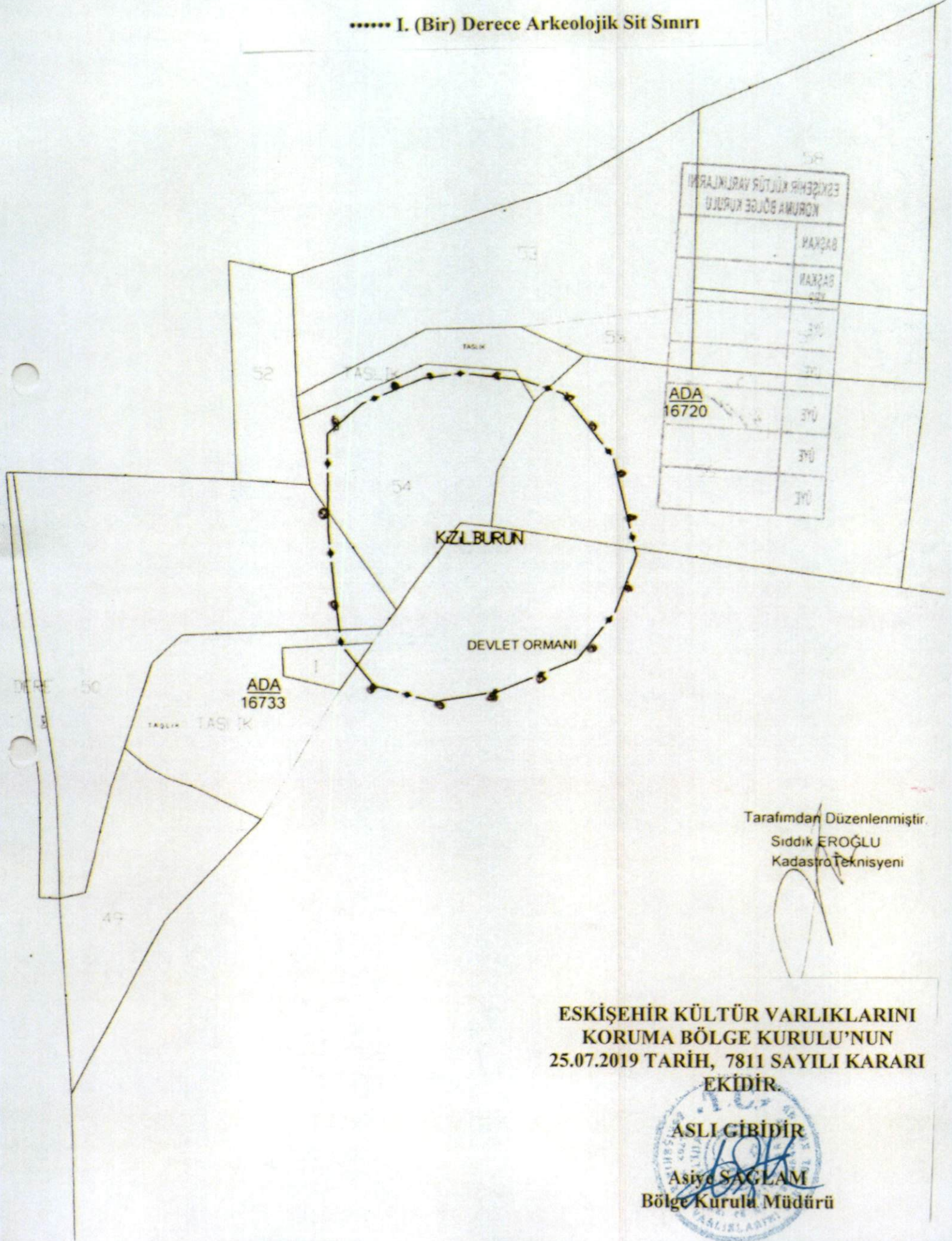

Tarafımdan Düzenlenmiştir.
Sıddık EROĞLU
Kadastro Teknisyeni

ESKİŞEHİR KÜLTÜR VARLIKLARINI
KORUMA BÖLGE KURULU'NUN
25.07.2019 TARİH, 7811 SAYILI KARARI
EKİDİR.

ASLI GİBİDİR
Asiye SAĞLAM
Bölge Kurulu Müdürü

AVRUPA KONSEYİ	KÜLTÜREL VARLIKLARI KORUMA ENVANTERİ K.V.K.E		SIT	ENVANTER NO:	
TÜRKİYE	ESKİŞEHİR KÜLTÜR VARLIKLARINI KORUMA BÖLGE KURULU			HARİTA NO:	
İli: Eskişehir	İlçesi: Odunpazarı	Mahalle veya Köyü: İhlamurkent Mah.	Pafta:	Ada:	Parsel:

Adı: Kızılburun Nekropolü

GENEL TANIM: Asri Mezarlığın bitiminden itibaren yaklaşık 400 metre güneyinde, Eskişehir-Seyitgazi Karayolu'nun yaklaşık 200 metre doğusunda, tescilli Gülpınar Höyük'ün yaklaşık 2000 metre batısında, tarım arazilerinin bulunduğu doğal tepelik alanın kuzey yönündeki yamaç üzerinde yer almaktadır. Alanda teraslama yapıldığı ve tarımsal faaliyetler nedeniyle tahribata uğradığı görülmekte olup özellikle sürülmüş olan bölümlerinde yoğun miktarda pişmiş toprak tuğla parçaları ile seyrek olarak günlük kullanım kabı parçalarına rastlanmıştır.

Koruma Şimdiki Tehlikeler: İnsan eliyle gerçekleştirilecek tahribatlara karşı korumasız.

Şimdiki Durum:

Koruma Derecesi: I. (Bir) Derece Arkeolojik Sit

Sit Potansiyeli: I. (Bir) Derece Arkeolojik Sit

HAZIRLAYANLAR: TARİH: 23.07.2019

Onur YILDIRIM
Arkeolog

Fatma Tülay ÇERÇİ
Mühendis

Şimdiki Koruma: Korumasız.

Önerilen Koruma: Yerel yönetimler ve kolluk kuvvetlerince gerekli kontrollerin sıklaştırılması gerekmektedir.

KONTROL EDEN:

TARİH: 23.07.2019

Asiye SAĞLAM
Koruma Bölge Kurulu Müdürü

KURUL KARARLARI:

REVİZYON:

GEEAYK ONAYI:

**ESKİŞEHİR KÜLTÜR VARLIKLARINI
KORUMA BÖLGE KURULU'NUN
25.07.2019 TARİH, 7811 SAYILI KARARI
EKİDİR.**

Yayın Dizisi: -

Gözlemler:

ASLI GİBİDİR

Asiye SAĞLAM
Bölge Kurulu Müdürü

Asri Mezarlık
(Yapılmakta)



ESKİŞEHİR ODUNPAZARI İLÇESİ, IHLAMURKENT MAHALLESİ,
KIZILBURUN NEKROPOLÜ
I. (BİR) DERECE ARKEOLOJİK SİT ALANINDA KALAN PARSELLERİN LİSTESİ

İLÇE/MAHALLE	ADA	PARSEL	BEYANLAR HANESİNE YAZILACAK ŞERH
Odunpazarı/Ihlamurkent	16720	50	"Bir bölümü I. (Bir) Derece Arkeolojik Sit alanında kalmaktadır"
Odunpazarı/Ihlamurkent	16720	54	"Bir bölümü I. (Bir) Derece Arkeolojik Sit alanında kalmaktadır"
Odunpazarı/Ihlamurkent	16720	56	"Bir bölümü I. (Bir) Derece Arkeolojik Sit alanında kalmaktadır"
Odunpazarı/Ihlamurkent			
Odunpazarı/Ihlamurkent	16733	1	"Bir bölümü I. (Bir) Derece Arkeolojik Sit alanında kalmaktadır"
Odunpazarı/Ihlamurkent		Tapulama harici devlet ormanı	"Bir bölümü I. (Bir) Derece Arkeolojik Sit alanında kalmaktadır"
Odunpazarı/Ihlamurkent		Tapulama harici taşlık	"Bir bölümü I. (Bir) Derece Arkeolojik Sit alanında kalmaktadır"