

T.C.  
KÜLTÜR VE TURİZM BAKANLIĞI  
ESKİŞEHİR KÜLTÜR VARLIKLARINI KORUMA BÖLGE KURULU

KARAR

Toplantı Tarih ve no: 26.09.2019 - 321  
Karar Tarih ve no : 26.09.2019 - 7943

Toplantı Yeri  
ESKİŞEHİR

Eskişehir İli, Seyitgazi İlçesi, Gökçeğüney Mahallesi'nde tespit edilen Ardıçlı Mevkii Tümülüsleri'nin tesciline esas hazırlanan bilgi ve belgelerin değerlendirilmesi istemine ilişkin Müze Müdürlüğü ve Kurul Müdürlüğü uzmanlarının 16.07.2019 tarihli raporu ve ekleri, ilgili kurum görüşlerinin iletildiği yazılar, Eskişehir Valiliğinin(Kadastro Müdürlüğü-Seyitgazi Kadastro Birimi) 26.07.2019 tarih, E.3114598 sayılı yazısı, Maden ve Petrol İşleri Genel Müdürlüğü'nün 26.07.2019 tarih, E.437361 sayılı yazısı, 23.09.2019 tarih, 417094 sayılı dosya inceleme raporu okundu. koordinatlı sit krokisi, tescil fişi, sit sınırlarının aktarıldığı koordinatlı kadastral kroki, fotoğrafları ve dosyası incelendi, yapılan görüşmeler sonucunda;

Eskişehir İli, Seyitgazi İlçesi, Gökçeğüney Mahallesi'nde tespit edilen ve 2863 sayılı Kanun'un 6. Maddesi kapsamında korunması gerekli kültür varlıklarından olan alanın "Ardıçlı Mevkii Tümülüsleri" adıyla I.(Bir) Derece Arkeolojik Sit alanı olarak tesciline, hazırlanan tescil fişi, koordinatlı sit krokisi ve sit sınırlarının aktarıldığı koordinatlı kadastral krokinin uygun olduğuna; söz konusu alanda Kültür Varlıklarını Koruma Yüksek Kurulu'nun Arkeolojik Sitler, Koruma ve Kullanma Koşulları'na ilişkin 05.11.1999 tarih, 658 sayılı İlke Kararı'nın ilgili hükümlerinin geçerli olduğuna ve bu hükümlerin geçiş dönemi koruma esasları ve kullanma koşulları olarak belirlenmesine, sit sınırları içerisinde gerekli güvenlik önlemlerinin artırılmasına ve Kurulumuzdan izinsiz herhangi bir fiziki ve inşai müdahalede bulunulmamasına karar verildi.



AVRUPA KONSEYİ	KÜLTÜREL VARLIKLARI KORUMA ENVANTERİ K.V.K.E		SİT	ENVANTER NO:	
TÜRKİYE	ESKİŞEHİR KÜLTÜR VARLIKLARINI KORUMA BÖLGE KURULU			HARİTA NO:	
İli: Eskişehir	İlçesi: Seyitgazi	Belde, Mahalle veya Köyü: Gökçeğünay Mahallesi	Pafta:	Ada:	Parsel:
Adı:	Ardıçlı Mevkii Tümölüsleri				

**GENEL TANIM:** Eskişehir, Seyitgazi, Gökçeğünay Mahallesi'nde yer alan söz konusu alan Yapıldak Mahallesi'nin yaklaşık 3 km kuzeydoğusunda ve tescilli Yazılıkaya Vadisi III.(Üç) Derece Arkeolojik sitinin yaklaşık 300 metre güneyinde tescilli Yapıldak Vadisi III.(Üç) Derece Arkeolojik Sitinin yaklaşık 50 metre kuzeyindedir. Oldukça engebeli ve ağaçlık olan alanın tescilli İnli Yayla Arkeolojik Siti I.(Bir) Derece Arkeolojik sitine bakan yamaç üzerinde taşlarla örülerek oluşturulmuş 5 adet Tümölüs tespit edilmiştir.

**Koruma Şimdiki Tehlikeler:** Kaçak kazılar

**Şimdiki Durum:** Koruma Derecesi: I. (Bir) Derece Arkeolojik Sit

**Sit Potansiyeli:** HAZIRLAYANLAR : TARİH: 20.09.2019

**Şimdiki Koruma:** Necdet BAYBOSTAN Arkeolog *Necdet*

Bülent KAYATEPE Mimar *BKM*

**Önerilen Koruma:** Kolluk kuvvetlerince gerekli güvenlik tedbirlerinin alınması.

**KONTROL EDEN:** TARİH : 20.09.2019

Asiye SAĞLAM  
Bölge Kurulu Müdürü *Asiye*

**KURUL KARARLARI:**

**Yayın Dizisi: -**

**Gözlemler:**

Kurul İsmi:  
Kurul Karar Tarihi:  
Kurul Karar No:

**REVİZYON:** GEEAYK ONAYI:

KORUNAN VARLIKLARIN KAYIT VE İZLENİMLERİ

**ESKİŞEHİR KÜLTÜR VARLIKLARINI  
KORUMA BÖLGE KURULU'NUN  
26.09.2019 TARİH, 7943 SAYILI KARARI  
EKİDİR.**

**ASLI GİBİDİR**

Asiye SAĞLAM  
Bölge Kurulu Müdürü *Asiye*



30/09/2019  
02/10/2019  
03/10/2019  
04/10/2019  
05/10/2019  
06/10/2019  
07/10/2019  
08/10/2019  
09/10/2019  
10/10/2019



ESKİŞEHİR İLİ SEYİTGAZİ İLÇESİ  
GÖKÇEGÜNEY MAHALLESİ  
ARDIÇLI MEVKİİ TÜMÜLSLERİ  
I.(BİR) DERECE ARKEOLOJİK SİTİ

..... I.(Bir) Derece Arkeolojik Sit Sınırı

DEVLET ORMANI

ARDIÇLI MEVKİİ TÜMÜLSLERİ

ED50 KOORDİNATLAR

Nokta No	Y	X
1	559607413	4339208832
2	559679383	4339207542
3	559743073	4339172354
4	559767149	4339143200
5	559773811	4339090809
6	559773001	4339045332
7	559741665	4339021515
8	559681033	4339015029
9	559613411	4339020962
10	559549377	4339060152
11	559521226	4339107822
12	559541665	4339165688

DEVLET ORMANI

ESKİŞEHİR KÜLTÜR VARLIKLARINI  
KORUMA BÖLGE KURULU'NUN  
26.09.2019 TARİH, 7943 SAYILI KARARI  
EKİDİR.

ASLI GIBİDİR

Asiye SAĞLAM  
Bölge Kurulu Müdürü

Tarafından Düzenlenmiştir.

Sıddık EROĞLU  
Kadastro Teknikçisi



KOORDİNATLI ARKEOLOJİK SİT SINIRI KROKİSİ

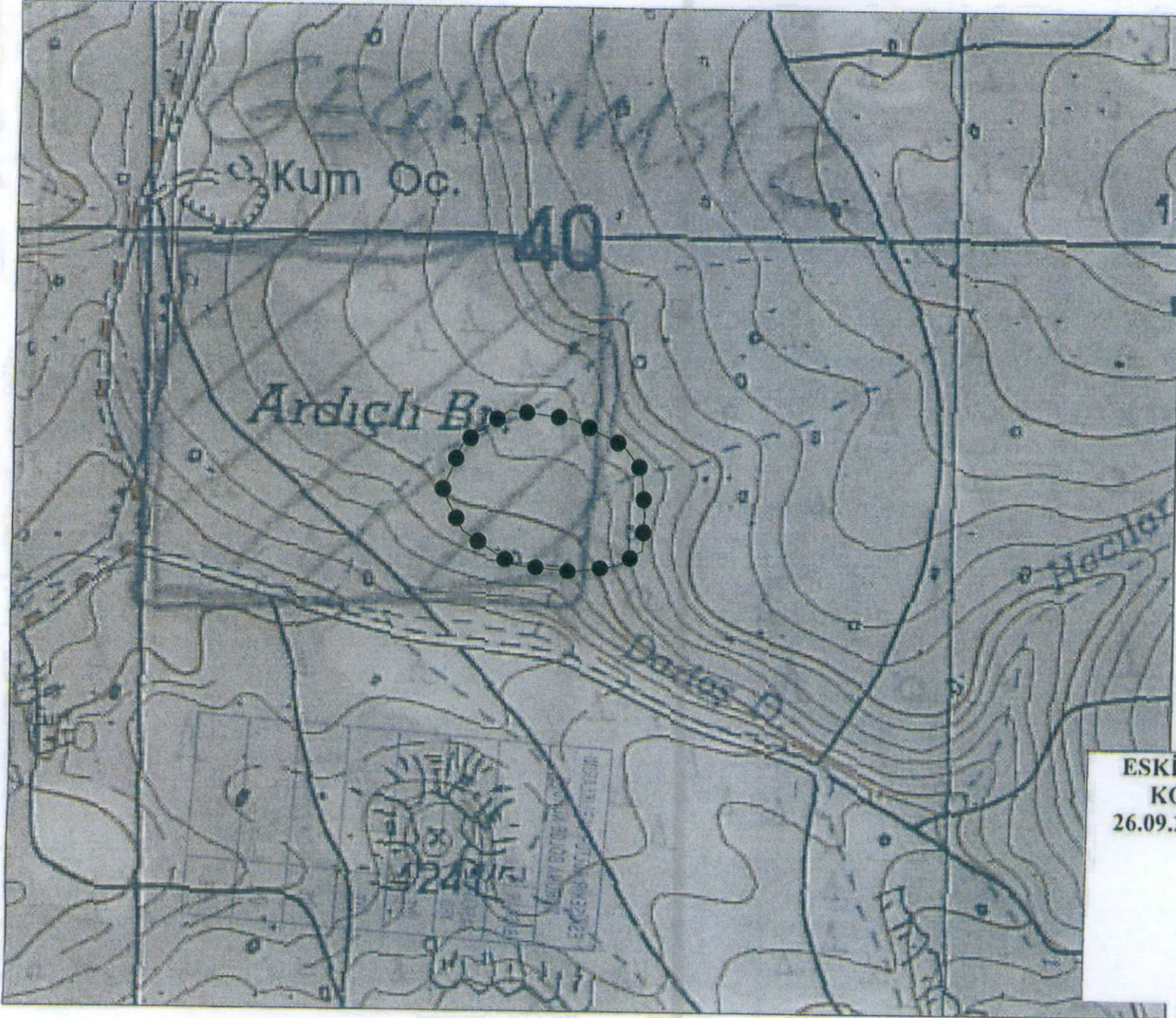

İl	: Eskişehir
İlçe	: Seyitgazi
Mah.	: Gökçegüney
Pafta	: J2-D2
Adı	: Ardıçlı Mevkii Tümüslüsleri
Tür/Derece	: I.(Bir) Der. Arkeolojik Sit
Projeksiyon	: UTM 6 Derece
Datum	: ED50
Dom	: 33
Ölçek	: 1/Kroki
●●●●●	: I. (Bir) Derece Ark. Sit Sınırı

I.(Bir) Derece Sit Sınırı Koordinat Listesi

Nokta No	Y	X
1	300451.786	4339789.130
2	300530.643	4339779.174
3	300593.136	4339747.925
4	300616.537	4339718.010
5	300621.161	4339665.404
6	300618.847	4339619.977
7	300586.838	4339600.207
8	300531.919	4339592.533
9	300458.531	4339600.899
10	300396.125	4339642.178
11	300369.865	4339690.748
12	300394.611	4339747.827

ESKİŞEHİR KÜLTÜR VARLIKLARINI  
KORUMA BÖLGE KURULU'NUN  
26.09.2019 TARİH, 7943 SAYILI KARARI  
EKİDİR.

ASLI GİBİDİR  
Asiye SAKLAM  
Bölge Kurulu Müdürü