

26.05.919

T.C.
KÜLTÜR VE TURİZM BAKANLIĞI
ESKİŞEHİR KÜLTÜR VARLIKLARINI KORUMA BÖLGE KURULU

KARAR

Toplantı Tarih ve no: 26.09.2019 - 321
Karar Tarih ve no : 26.09.2019 - 7942

Toplantı Yeri
ESKİŞEHİR

Eskişehir İli, Seyitgazi İlçesi, Yapıldak Mahallesi'nde tespit edilen Çukurpara Mevkii Kaya İdolü ve Kaya Mezarları'nın tesciline esas hazırlanan bilgi ve belgelerin değerlendirilmesi istemine ilişkin Müze Müdürlüğü ve Kurul Müdürlüğü uzmanlarının 16.07.2019 tarihli raporu ve ekleri, ilgili kurum görüşlerinin iletiildiği yazılar, Maden ve Petrol İşleri Genel Müdürlüğü'nün 26.07.2019 tarih, E.437240 sayılı yazısı, Eskişehir Valiliğinin (Kadastro Müdürlüğü-Seyitgazi Kadastro Birimi) 26.07.2019 tarih, E.3114515 sayılı yazısı, 23.09.2019 tarih, 417064 sayılı dosya inceleme raporu okundu, koordinatlı sit krokisi, tescil fişi, sit sınırlarının aktarıldığı koordinatlı kadastral kroki, fotoğrafları ve dosyası incelendi, yapılan görüşmeler sonucunda;

Eskişehir İli, Seyitgazi İlçesi, Yapıldak Mahallesi'nde tespit edilen ve 2863 sayılı Kanun'un 6. Maddesi kapsamında korunması gerekli kültür varlıklarından olan alanın "Çukurpara Mevkii Kaya İdolü ve Kaya Mezarları" adıyla I.(Bir) Derece Arkeolojik Sit alanı olarak tesciline, hazırlanan tescil fişi, koordinatlı sit krokisi ve sit sınırlarının aktarıldığı koordinatlı kadastral krokinin uygun olduğuna; söz konusu alanda Kültür Varlıklarını Koruma Yüksek Kurulu'nun Arkeolojik Sitler, Koruma ve Kullanma Koşulları'na ilişkin 05.11.1999 tarih, 658 sayılı İlke Kararı'nın ilgili hükümlerinin geçerli olduğuna ve bu hükümlerin geçiş dönemi koruma esasları ve kullanma koşulları olarak belirlenmesine, sit sınırları içerisinde gerekli güvenlik önlemlerinin artırılmasına ve Kurulumuzdan izinsiz herhangi bir fiziki ve inşai müdahalede bulunulmamasına karar verildi.

AVRUPA KONSEYİ	KÜLTÜREL VARLIKLARI KORUMA ENVANTERİ K.V.K.E		SİT	ENVANTER NO:	
TÜRKİYE	ESKİŞEHİR KÜLTÜR VARLIKLARINI KORUMA BÖLGE KURULU			HARİTA NO:	
İli: Eskişehir	İlçesi: Seyitgazi	Belde, Mahalle veya Köyü: Yapıldak Mahallesi	Pafta:	Ada:	Parsel:
Adı: Çukurpara Mevkii Kaya İdolü ve Kaya Mezarları					
GENEL TANIM: Eskişehir, Seyitgazi, Yapıldak Mahallesi'nde yer alan söz konusu alan Yapıldak Mahallesinin yaklaşık 2400 metre kuzeydoğusunda ve tescilli Yazılıkaya Vadisi III.(Üç) Derece Arkeolojik sitinin içinde yer almaktadır. Tarım arazilerinin hemen yanında orman başlangıcı bir yamaçta bulunan alanda doğal kaya üzerine kazıma yöntemi ile yapılmış bir adet dairesel betimleme bulunmaktadır. Yüzeyde doğal yollardan ve insan eli ile meydana gelmiş tahribatlar neticesinde detay anlaşılabilir. Söz konusu kayanın yaklaşık 30 metre kuzeyinde khamasorion tipi kaya mezarları tespit edilmiştir.					
Koruma Şimdiki Tehlikeler: Kaçak kazılar.					
Şimdiki Durum:			Koruma Derecesi: I. (Bir) Derece Arkeolojik Sit		
Sit Potansiyeli:			HAZIRLAYANLAR : TARİH: 20.09.2019		
Şimdiki Koruma:			Necdet BAYBOSTAN Arkeolog		
			Bülent KAYATEPE Mimar		
Önerilen Koruma: Kolluk kuvvetlerince gerekli güvenlik tedbirlerinin alınması.			KONTROL EDEN: TARİH: 20.09.2019		
			Asiye SAĞLAM Bölge Kurulu Müdürü		
Yayın Dizisi: -			KURUL KARARLARI:		
Gözlemler:			REVİZYON: GEEAYK ONAYI:		
			Kurul İsmi: Kurul Karar Tarihi: Kurul Karar No:		



ESKİŞEHİR İLİ SEYİTGAZİ İLÇESİ
YAPILDAK MAHALLESİ
ÇUKURPARA MEVKİİ KAYA İDOLÜ VE
KAYA MEZARLARI
I.(BİR) DERECE ARKEOLOJİK SİTİ

..... I.(Bir) Derece Arkeolojik Sit Sınırı

DEVLET ORMANI

ED50 KOORDİNATLAR

NoktaNo	Y	X
1	557590.609	4340233.703
2	557624.754	4340232.467
3	557651.545	4340214.488
4	557653.611	4340192.327
5	557635.709	4340184.780
6	557621.303	4340151.472
7	557596.004	4340149.622
8	557578.670	4340160.592
9	557564.608	4340181.669
10	557566.475	4340195.867

1 ÇUKURPARA MEVKİİ KAYA
İDOLÜ VE KAYA MEZARLARI

605

19

604
20

ESKİŞEHİR KÜLTÜR VARLIKLARINI
KORUMA BÖLGE KURULU'NUN
26.09.2019 TARİH, 7942 SAYILI KARARI
EKİDİR.

ASLI GİBİDİR

Asiye SAÇLI
Bölge Kurulu Müdürü

Tarafımdan Düzenlenmiştir.

Sıdıki EROĞLU
Kadastro Teknisyeni

602
22

1250

1250

KOORDİNATLI ARKEOLOJİK SİT SINIRI KROKİSİ

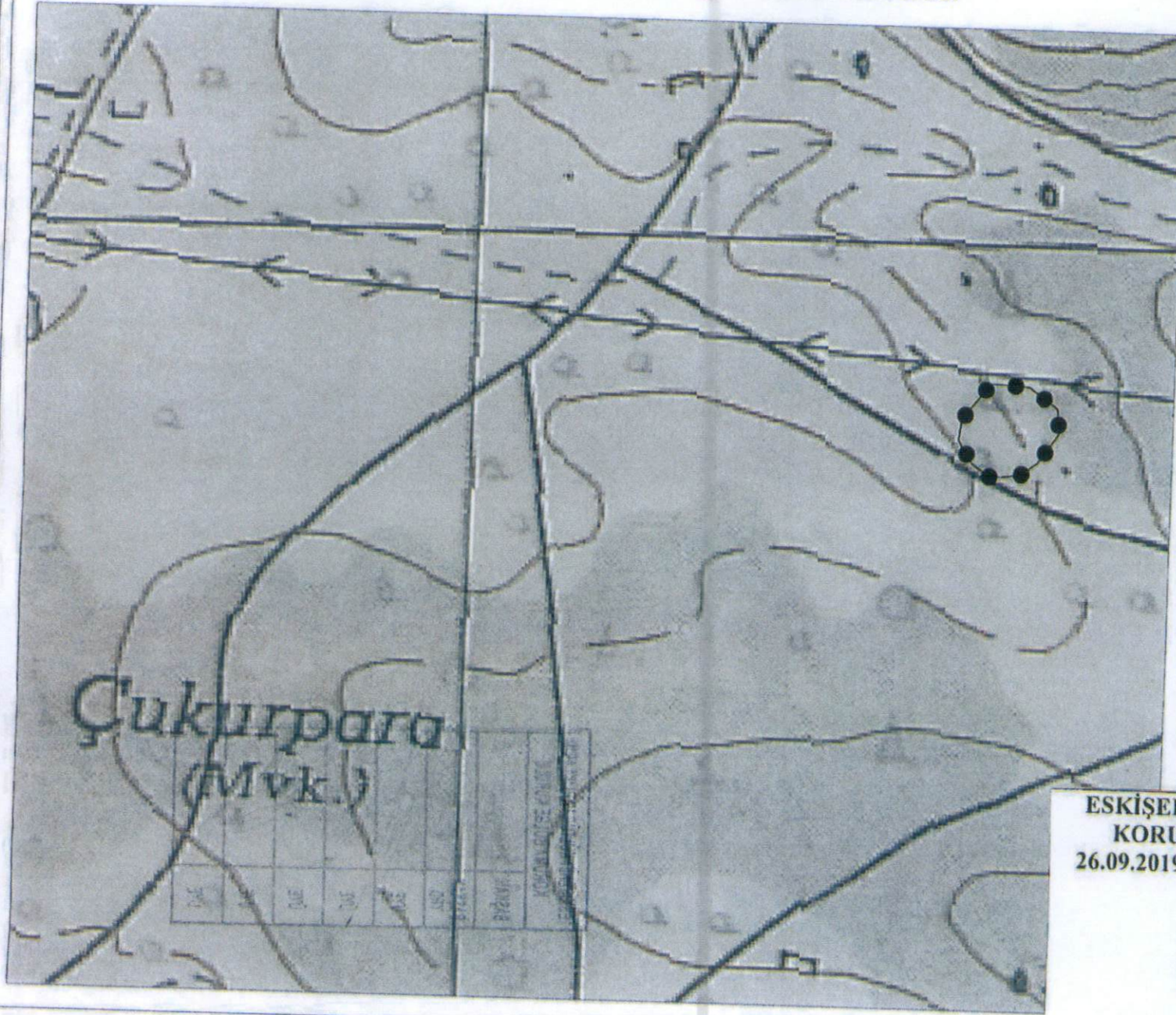

İl	: Eskişehir
İlçe	: Seyitgazi
Mahalle	: Yapıldak
Pafta	: J25-D2
Adı	: Çukurpara Mevkii Kaya İdolü ve Kaya Mezarları
Tür/Derece	: I.(Bir) Der. Arkeolojik Sit
Projeksiyon	: UTM 6 Derece
Datum	: ED50
Dom	: 33
Ölçek	: 1/Kroki
● ● ● ●	: I. (Bir) Derece Ark. Sit Sınırı

I.(Bir) Derece Sit Sınırı Koordinat Listesi

NoktaNo	Y	X
1	298476.857	4340879.972
2	298510.945	4340877.607
3	298536.628	4340858.766
4	298538.459	4340836.531
5	298519.654	4340809.590
6	298504.881	4340798.765
7	298479.467	4340795.754
8	298462.505	4340807.292
9	298449.147	4340828.824
10	298451.615	4340846.951

ESKİŞEHİR KÜLTÜR VARLIKLARINI
KORUMA BÖLGE KURULU'NUN
26.09.2019 TARİH, 7942 SAYILI KARARI
EKİDİR.

ASLI GİBİDİR
Asiye SAĞLAM
Bölge Kurulu Müdürü