

**T.C.**  
**KÜLTÜR VE TURİZM BAKANLIĞI**  
**ESKİŞEHİR KÜLTÜR VARLIKLARINI KORUMA BÖLGE KURULU**

**KARAR**







**Toplantı Tarih ve no:** 25.10.2019 - 324

**Karar Tarih ve no :** 25.10.2019 - 8110

**Toplantı Yeri**  
**ESKİŞEHİR**

Afyonkarahisar İli, Emirdağ İlçesi, Çiftlik Köyü sınırları içerisinde Afyonkarahisar Müze Müdürlüğü uzmanlarınca tespit edilen Arkeolojik Alanı'nın tescili ve öneri sit sınırlarının değerlendirilmesine ilişkin Afyonkarahisar Valiliğinin (İl Kültür ve Turizm Müdürlüğü) 06.08.2019 tarih ve E.655308 sayılı yazısı ve ekleri Müze Müdürlüğü uzmanlarının 01.08.2019 tarihli raporu, konuyla ilgili faaliyeti etkilenen Kurum ve Kuruluşların görüşlerinin iletildiği yazılar, 21.10.2019 tarih ve 463232 sayılı dosya inceleme raporu okundu, koordinatlı sit sınırı krokisi, sit sınırlarının aktarıldığı koordinatlı kadastral krokisi, tescil fişi, fotoğrafları ve dosyası incelendi, yapılan görüşmeler sonucunda;

Afyonkarahisar İli, Emirdağ İlçesi, Çiftlik Köyü sınırları içerisinde tespit edilen ve 2863 sayılı Kanun'un 6. Maddesi kapsamında korunması gerekli kültür varlıklarından olan alanın "Çongara Höyüğü ve Arkeolojik Yerleşim Alanı" adıyla I. (Bir) Derece Arkeolojik Sit alanı olarak tesciline, hazırlanan tescil fişi, koordinatlı sit sınırı krokisi ve sit sınırlarının aktarıldığı kadastral krokinin uygun olduğuna; söz konusu alanda Kültür Varlıklarını Koruma Yüksek Kurulu'nun Arkeolojik Sitler, Koruma ve Kullanma Koşulları'na ilişkin 05.11.1999 tarih ve 658 sayılı İlke Kararı'nın ilgili hükümlerin geçerli olduğuna ve bu hükümlerin geçiş dönemi koruma esasları ve kullanma koşulları olarak belirlenmesine alanda kolluk kuvvetlerince gerekli güvenlik önlemlerinin artırılmasına ve Kurulumuzdan izinsiz herhangi bir fiziki ve inşai müdahalede bulunulmamasına karar verildi.

AVRUPA KONSEYİ	DOĞAL VE KÜLTÜREL VARLIKLARI KORUMA ENVANTERİ D.K.V.K.E.	S i T	ENVANTER No:
TÜRKİYE	KÜLTÜR VARLIKLARI VE MÜZELER GENEL MÜDÜRLÜĞÜ		HARİTA NO:
İLİ: AFYONKARAHİSAR	İLÇE: EMİRDAĞ	MAH-KÖY: ÇİFTLİK KÖYÜ	PAFTA:- ADA: PARSEL : I.(Bir) Derece:
ADI: ÇONGARA HÖYÜĞÜ VE ARKEOLOJİK YERLEŞİM ALANI			
GENEL TANIM: Afyonkarahisar İli, Emirdağ İlçesi, Çiftlik Köyü'nün güneybatısında yer alan yaklaşık 5-10 yüksekliğindeki Roma Dönemi'ne tarihlendirilen höyük ve höyüğün doğusunda ETÇ Dönemi'ne tarihlendirilen düz yerleşim alanından müteşekkildir. ETÇ Dönemi'ne tarihlendirilen yerleşim alanında çiftçilik (ekim-dikim) işleri yapılmaktadır.			
ŞİMDİKİ TEHLİKELER:			
ŞİMDİKİ DURUMU:			
SİT POTANSİYELİ: Arkeolojik Sit (ETÇ, Roma Dönemi)		KORUMA DERECESELİ: I. (Bir) Derece Arkeolojik Sit.	
ŞİMDİKİ KORUMA: Korumasız		HAZIRLAYANLAR :	01.08.2019
ÖNERİLEN KORUMA: Yerel Yönetimlerce Korunması.		Mehmet AKBAŞ	Arkeolog
YAYIN DİZİNİ:--		Muhammed SEVİM	Arkeolog
ESKİŞEHİR KÜLTÜR VARLIKLARINI KORUMA BÖLGE KURULUNUN 25.10.2019 TARİH, 8110 SAYILI KARARI EKİDİR		KONTROL EDEN:	01.08.2019
		Mevlüt ÜYÜMEZ	Müze Müdürü,
GÖZLEMLER:		KURUL ONAYI:	
ASLI GİBİDİR		REVİZYON:	
Asiye SAĞLAM Bölge Kurulu Müdürü			
HARİTA VE FOTOĞRAFLAR:			
     			

361500

362000



# AFYONKARAHİSAR - EMİRDAĞ Çiftlik Köyü. - Köyünü Çongara Mevkii Çongara Höyük ve Arkeolojik Yerleşim Alanı

SIT\_ARKEOLOJIK

1:5,000

433300

433250

Çongara Höyük ve Arkeolojik Yerleşim Alanı

### KOORDİNATLAR

361374	4332741
361417	4332731
361601	4332639
361581	4332606
361567	4332600
361533	4332635
361496	4332671
361480	4332705
361535	4332754
361567	4332704
361599	4332665
361270	4332787
361250	4332795
361292	4332867
361327	4332899
361391	4332947
361444	4332910
361494	4332837

ESKİŞEHİR KÜLTÜR VARLIKLARINI  
KORUMA BÖLGE KURULUNUN  
25.10.2019 TARİH, 8110 SAYILI KARARI EKİDİR.

ASLI GİBİDİR  
Asiye SAĞLAM  
Bölge Kurulu Müdürü



0 75 150 300 Meters

Geographic Coordinate System:  
Datum: ED 50 UTM 6 Derece Dom 33 Zone 36N

İl : AFYONKARAHİSAR  
İlçesi : EMİRDAĞ  
Köy/Mah.: Çiftlik  
Pafta : J26c13b

**ÇONGARA HÖYÜĞÜ VE ARKEOLOJİK YERLEŞİM ALANI-  
I. (BİR) DERECE ARKEOLOJİK SITI**

\*\*\*\*\* I. (Bir) Derece Arkeolojik Sit Sınırı

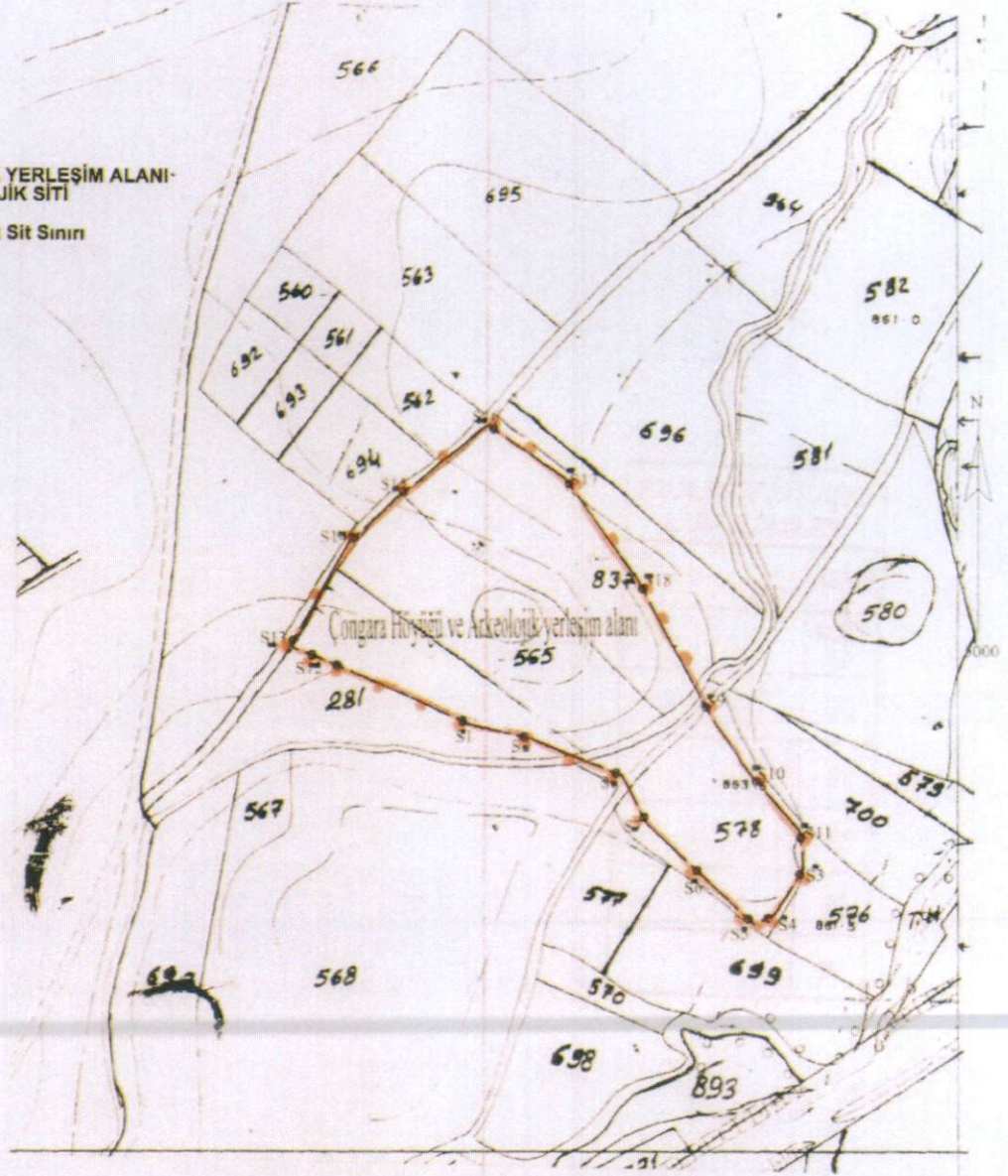

**Koordine Özeti (ED50)**

S1	620725.50	4334184.82
S2	620768.82	4334176.24
S3	620955.83	4334090.34
S4	620936.92	4334056.69
S5	620923.12	4334050.23
S6	620887.97	4334084.10
S7	620849.79	4334118.87
S8	620832.67	4334152.33
S9	620886.04	4334203.14
S10	620919.68	4334154.21
S11	620952.97	4334116.27
S12	620620.00	4334227.37
S13	620599.74	4334234.71
S14	620639.35	4334308.08
S15	620673.29	4334341.23
S16	620735.69	4334391.34
S17	620789.90	4334356.10
S18	620842.30	4334284.77

**ESKİŞEHİR KÜLTÜR VARLIKLARINI  
KORUMA BÖLGE KURULUNUN  
25.10.2019 TARİH, 8110 SAYILI KARARI EKİDİR.**

**ASLI GİBİDİR**  
Asiye SAĞLAM  
Bölge Kurulu Müdürü



Mehmet DURMAZ  
Kadastro Teknisyeni

AFYONKARAHİSAR İLİ, EMİRDAĞ İLÇESİ, ÇİFTLİK KÖYÜ  
ÇONGARA HÖYÜĞÜ VE ARKEOLOJİK YERLEŞİM ALANI  
I.(BİR) DERECE ARKEOLOJİK SİT ALANINDA KALAN PARSELLERİN LİSTESİ

İLÇE/KÖY	ADA	PARSEL	BEYANLAR HANESİNE YAZILACAK ŞERH
			<b>"Tamamı I.(Bir) Derece Arkeolojik Sit alanında kalmaktadır"</b>
Afyonkarahisar İli, Emirdağ İlçesi, Çiftlik Köyü		<b>565</b>	"Tamamı I.(Bir) Derece Arkeolojik Sit alanında kalmaktadır"
			<b>"Bir Bölümü I.(Bir) Derece Arkeolojik Sit alanında kalmaktadır"</b>
Afyonkarahisar İli, Emirdağ İlçesi, Çiftlik Köyü		<b>281</b>	"Bir Bölümü I.(Bir) Derece Arkeolojik Sit alanında kalmaktadır"
Afyonkarahisar İli, Emirdağ İlçesi, Çiftlik Köyü		<b>576</b>	"Bir Bölümü I.(Bir) Derece Arkeolojik Sit alanında kalmaktadır"
Afyonkarahisar İli, Emirdağ İlçesi, Çiftlik Köyü		<b>578</b>	"Bir Bölümü I.(Bir) Derece Arkeolojik Sit alanında kalmaktadır"
Afyonkarahisar İli, Emirdağ İlçesi, Çiftlik Köyü		<b>837</b>	"Bir Bölümü I.(Bir) Derece Arkeolojik Sit alanında kalmaktadır"