

03.09.221

T.C.
KÜLTÜR VE TURİZM BAKANLIĞI
ESKİŞEHİR KÜLTÜR VARLIKLARINI KORUMA BÖLGE KURULU

KARAR

Toplantı Tarih ve no: 25.10.2019 - 324
Karar Tarih ve no : 25.10.2019 - 8121

Toplantı Yeri
ESKİŞEHİR

Afyonkarahisar İli, Sultandağı İlçesi, Yeşilçiftlik Beldesi, Sıra Mahallesi'nde tespit edilen Gözetönü Mevkii Kaya Mezarına ilişkin 18.04.2019 tarih ve 7483 sayılı Kararımız gereği yeniden incelenmesi sonucunda hazırlanan bilgi ve belgelerin yer aldığı Afyonkarahisar Valiliğinin (İl Kültür ve Turizm Müdürlüğü) 30.09.2019 tarih ve E.799500 sayılı yazısı ve eki Müze Müdürlüğü uzmanlarının 23.09.2019 tarihli yerinde inceleme raporu, 14.10.2019 tarih ve 452403 sayılı dosya inceleme raporu, kurum görüşlerinin iletildiği yazılar okundu, tescil fişi, koordinatlı sit sınırı krokisi, sit sınırlarının aktarıldığı koordinatlı kadastral kroki, fotoğrafları ve dosyası incelendi, yapılan görüşmeler sonucunda;

Afyonkarahisar İli, Sultandağı İlçesi, Yeşilçiftlik Beldesi, Sıra Mahallesi'nde tespit edilen Gözetönü Mevkii Kaya Mezarı'nın I. (Bir) Derece Arkeolojik sit olarak tesciline, hazırlanan tescil fişi, koordinatlı sit sınırı krokisi ve sit sınırlarının aktarıldığı kadastral krokinin uygun olduğuna; bahsi geçen alanda Kültür Varlıklarını Koruma Yüksek Kurulu'nun Arkeolojik Sitler, Koruma ve Kullanma Koşulları'na ilişkin 05.11.1999 tarih, 658 sayılı İlke Kararı'nda yer alan I. (Bir) Derece Arkeolojik Sitlerle ilgili hükümlerin geçerli olduğuna ve bu hükümlerin geçiş dönemi koruma esasları ve kullanma koşulları olarak belirlenmesine; sit sınırları içerisinde Kurulumuzdan izinsiz herhangi bir fiziki ve inşai müdahalede bulunulmamasına karar verildi.

HARİTA (PLAN) ÖRNEĞİ

İli : AFYONKARAHİSAR	KADASTRO						Yüzölçümü		
	Gören Yerlerde			Görmeyen Yerlerde			Ha	m ²	dm ²
İlçesi : SULTANDAĞI	Kütük Sayfa No	Pafta No	Ada No	Parsel No	Mevkii	Gömlek Sıra No			
Mah / Köy : YEŞİLÇİFTLİK/AŞAĞI		K26 D 15 C	190	-					

**AFYONKARAHİSAR İLİ SULTANDAĞI İLÇESİ
YEŞİLÇİFTLİK BELDESİ
GÖZETÖNÜ MEVKİİ KAYA MEZARI
I. (BİR) DERECE ARKEOLOJİK SİTİ**



I. (Bir) Derece Arkeolojik Sit Sınırı

Kadastro Harici

EBER GÖL SAHASI

190
ADA



Kadastro Harici

ITRF KOORDİNATLAR

NoktaNo	Y	X
1	607205.45	4276364.42
2	607217.03	4276397.81
3	607230.02	4276396.23
4	607244.31	4276389.69
5	607236.58	4276381.53
6	607222.91	4276370.98
7	607210.17	4276362.55
8	607200.24	4276360.23
9	607194.92	4276370.06

Kadastro Harici

NoktaNo	Y	X
1	346003.00	4275623.00
2	346015.00	4275636.00
3	346028.00	4275636.00
4	346042.00	4275627.00
5	346037.00	4275619.00
6	346020.00	4275609.00
7	346007.00	4275601.00
8	345997.00	4275599.00
9	345992.00	4275609.00

676

190

**ESKİŞEHİR KÜLTÜR VARLIKLARINI
KORUMA BÖLGE KURULUNUN
25.10.2019 TARİH, 8121 SAYILI KARARI
EKİDİR.**

ASLI GİBİDİR

Kadastro Paftasına Uygundur

		Kontrol Eden Kont.Müh./Memuru	Tasdik Eden Kadastro Müdürü
Ünvanı	Teknisyen/Tekniker	M. SÖKÜ APAS	M. SÖKÜ APAS
Adı ve Soyadı	Said AYNACI	MURAT ŞUKRU APAS	M. SÖKÜ APAS
Tarih	27.11.2018	MURAT ŞUKRU APAS	M. SÖKÜ APAS
İmza/Mühür		MURAT ŞUKRU APAS	M. SÖKÜ APAS

345500

346000

346500



1:5,000

AFYONKARAHİSAR İLİ SULTANDAĞI İLÇESİ
YEŞİLÇİFTLİK BELDESİ
GÖZETÖNÜ MEVKİİ KAYA MEZARI
I. (BİR) DERECE ARKEOLOJİK SİTİ

●●●●● I. (Bir) Derece Arkeolojik Sit Sınırı

Gözetek
(Mvk.)

Gözet T.

Gözetönü Kaya Mezarı

1032

SIT ARKEOLOJİK

Taş Oc

Toprak Ağ

KOORDİNATLAR

346003	4275623
346015	4275636
346028	4275636
346042	4275627
346037	4275619
346020	4275609
346007	4275601
345997	4275599
345992	4275609

ESKİŞEHİR KÜLTÜR VARLIKLARINI
KORUMA BÖLGE KURULUNUN
25.10.2019 TARİH, 8121 SAYILI KARARI

EKİDİR.



AFYONKARAHİSAR-SULTANDAĞI
Yeşilçiftlik Beldesi Aşağı Mah - Gözetönü Kaya Mezarı

0 75 150 300 Meters

Geographic Coordinate System:
Datum: ED 50 UTM 6 Derece Dom :33 Zone 36N

AFYONKARAHİSAR MÜZE MÜDÜRLÜĞÜ

AVRUPA KONSEYİ	DOĞAL VE KÜLTÜREL VARLIKLARI KORUMA ENVANTERİ D.K.V.K.E	S İ T	ENVANTER No.
TÜRKİYE	KÜLTÜR VARLIKLARI VE MÜZELER GENEL MÜDÜRLÜĞÜ		HARİTA NO:
İLİ:AFYONKARAHİSAR	İLÇE:SULTANDAĞI	MAH-KÖY:YEŞİLÇİFTLİK BELDESİ	PAFTA:- ADA:190 PARSEL : I.(Bir) Derece:

ADI: GÖZETÖNÜ MEVKİİ KAYA MEZARI

GENEL TANIM: Afyonkarahisar İli, Yeşilçiftlik Beldesi'nin yaklaşık 8,3 km. kuzeyinde yer alan kaya kütlesinin Eber Gölü'ne bakan yamacında yer almaktadır. Yerden yaklaşık 4-6 m. yükseklikte, kayada kare şeklinde bir kapı boşluğu açılarak oluşturulmuş olup içinin tahrip edildiği ve klinenin bulunmadığı görülmüştür.

ŞİMDİKİ TEHLİKELER:

ŞİMDİKİ DURUMU:

SİT POTANSİYELİ: Arkeolojik Sit (Roma Dönemi)

KORUMA DERECESESİ:
I. (Bir) Derece Arkeolojik Sit.

ŞİMDİKİ KORUMA: Korumasız

HAZIRLAYANLAR : 23.09.2019

Mehmet AKBAŞ

Arkeolog

ÖNERİLEN KORUMA: Yerel Yönetimlerce Korunması.

Fatih İŞLEYEN

Arkeolog

YAYIN DİZİNİ:--

KONTROL EDEN:

23.09.2019

Mevlüt ÜYÜMEZ

Müze Müdürü

GÖZLEMLER:

KURUL ONAYI:

ESKİŞEHİR KÜLTÜR VARLIKLARINI
BEVİZYON:
KORUMA BÖLGE KURULUNUN
25.10.2019 TARİH, 8121 SAYILI KARARI

HARİTA VE FOTOĞRAFLAR:

EKİDİR.



Gözetönü Kaya Mezarı

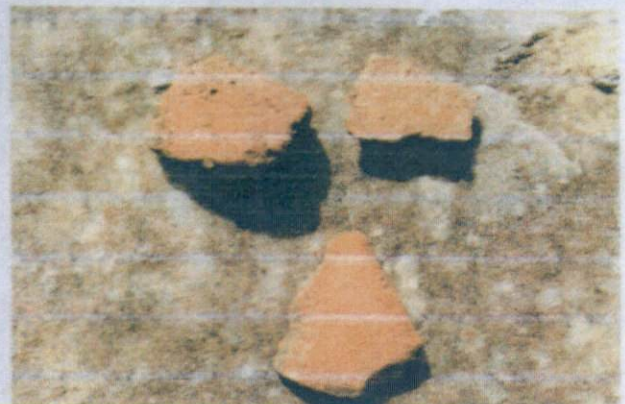
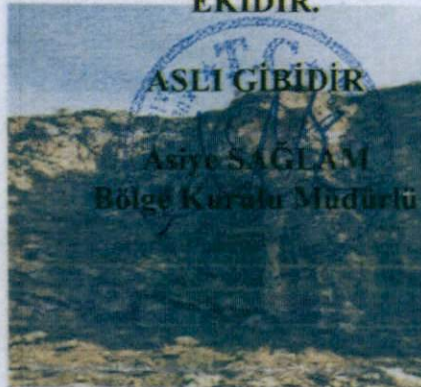

AFYONKARAHİSAR İLİ, SULTANDAĞI İLÇESİ, YEŞİLÇİFTLİK BELDESİ
GÖZETÖNÜ MEVKİİ KAYA MEZARI
I. (BİR) DERECE ARKEOLOJİK SİT ALANINDA KALAN PARSELLERİN LİSTESİ

İLÇE/KÖY	ADA	PARSEL	BEYANLAR HANESİNE YAZILACAK ŞERH
Afyonkarahisar İli, Sultandağı İlçesi, Yeşilçiftlik Beldesi			"Bir Bölümü I.(Bir) Derece Arkeolojik Sit alanında kalmaktadır"
Afyonkarahisar İli, Sultandağı İlçesi, Yeşilçiftlik Beldesi	190	0	"Bir Bölümü I.(Bir) Derece Arkeolojik Sit alanında kalmaktadır"