

T.C.
KÜLTÜR VE TURİZM BAKANLIĞI
ESKİŞEHİR KÜLTÜR VARLIKLARINI KORUMA BÖLGE KURULU

KARAR

Toplantı Tarih ve no: 24.10.2019 - 323
Karar Tarih ve no : 24.10.2019 - 8039

Toplantı Yeri
ESKİŞEHİR

Eskişehir İli, Beylikova İlçesi, Süleymaniye ve İmikler Mahalleleri sınırları içerisinde tespit edilen Ilgazönü Mevkii Höyük'nün öneri sit sınırlarının değerlendirilmesine ilişkin Eskişehir Kültür Varlıklarını Koruma Bölge Kurulu Müdürlüğü uzmanlarının 06.09.2019 tarihli yerinde inceleme raporu, Kurul Müdürlüğünün 09.09.2019 tarih ve E.736457 sayılı yazısı, Maden ve Petrol İşleri Genel Müdürlüğünün 10.10.2019 tarih ve E.449439 sayılı yazısı 18.10.2019 tarih ve 462147 sayılı dosya inceleme raporu okundu, koordinatlı sit sınırı krokisi, Eskişehir Valiliğinin (Kadastro Müdürlüğü) 19.09.2019 tarih, E.3582759 sayılı yazısı eki sit sınırlarının aktarıldığı kadastral kroki, tescil fişi, fotoğrafları ve dosyası incelendi, yapılan görüşmeler sonucunda;

Eskişehir İli, Beylikova İlçesi, Süleymaniye ve İmikler Mahalleleri sınırları içerisinde tespit edilen ve 2863 sayılı Kanun'un 6. Maddesi kapsamında korunması gerekli kültür varlıklarından olan alanın "İlginözü Mevkii Höyük" adıyla I. (Bir) Derece Arkeolojik Sit alanı olarak tesciline, hazırlanan tescil fişi, koordinatlı sit sınırı krokisi ve sit sınırlarının aktarıldığı kadastral krokisinin uygun olduğuna; söz konusu alanda Kültür Varlıklarını Koruma Yüksek Kurulu'nun Arkeolojik Sitler, Koruma ve Kullanma Koşulları'na ilişkin 05.11.1999 tarih ve 658 sayılı İlke Kararı'nın ilgili hükümlerin geçerli olduğuna ve bu hükümlerin geçiş dönemi koruma esasları ve kullanma koşulları olarak belirlenmesine alanda kolluk kuvvetlerince gerekli güvenlik önlemlerinin artırılmasına ve Kurulumuzdan izinsiz herhangi bir fiziki ve inşai müdahalede bulunulmamasına karar verildi.

AVRUPA KONSEYİ	KÜLTÜREL VARLIKLARI KORUMA ENVANTERİ K.V.K.E		SİT	ENVANTER NO:	
TÜRKİYE	ESKİŞEHİR KÜLTÜR VARLIKLARINI KORUMA BÖLGE KURULU			HARİTA NO:	
İli: Eskişehir	İlçesi: Beylikova	Mahalle: Süleymaniye	Pafta:	Ada:	Parsel:

Adı: İlginözü Mevkii Höyük

GENEL TANIM: Höyük, Süleymaniye Mahallesi'nin yaklaşık 3 kilometre güneybatısında yer almaktadır. Yaklaşık 3,5 metre yüksekliğinde, ana çeperi 50-60 metre çapında olan Höyük, yoğunluğu İlk Tunç Çağı olmak üzere Orta Tunç ve Demir Çağı'na tarihlenen seramik malzeme barındırmaktadır.

Koruma Şimdiki Tehlikeler: Kaçak kazılara karşı korumasız.

Şimdiki Durum:

Koruma Derecesi: I. (Bir) Derece Arkeolojik Sit

Sit Potansiyeli:

HAZIRLAYANLAR: TARİH: 18.10.2019

Şimdiki Koruma: Kaçak kazılara karşı korumasız.

Kaan KIRÇIN
Arkeolog

Volkan İNAN
Şehir Plancısı

Önerilen Koruma: Kolluk kuvvetlerince gerekli güvenlik tedbirlerinin alınması.

KONTROL EDEN: TARİH: 18.10.2019

ESKİŞEHİR KÜLTÜR VARLIKLARINI KORUMA BÖLGE KURULUNUN
24.10.2019 TARİH, 8039 SAYILI KARARI EKİDİR.

Asiye SAĞLAM
Bölge Kurulu Müdürü

ASLI GİBİDİR

Asiye SAĞLAM
Bölge Kurulu Müdürü

KURUL KARARLARI:

Yayın Dizisi: -

REVİZYON: GEEAYK ONAYI:

Gözlemler:

Kurul İsmi:
Kurul Karar Tarihi:
Kurul Karar No:



ESKİŞEHİR
BEYLİKOVA
SÜLEYMANİYE
İLGİNÖNÜ MEVKİ HOYUK
1.(BİR) DERECE ARKEOLOJİK SİT

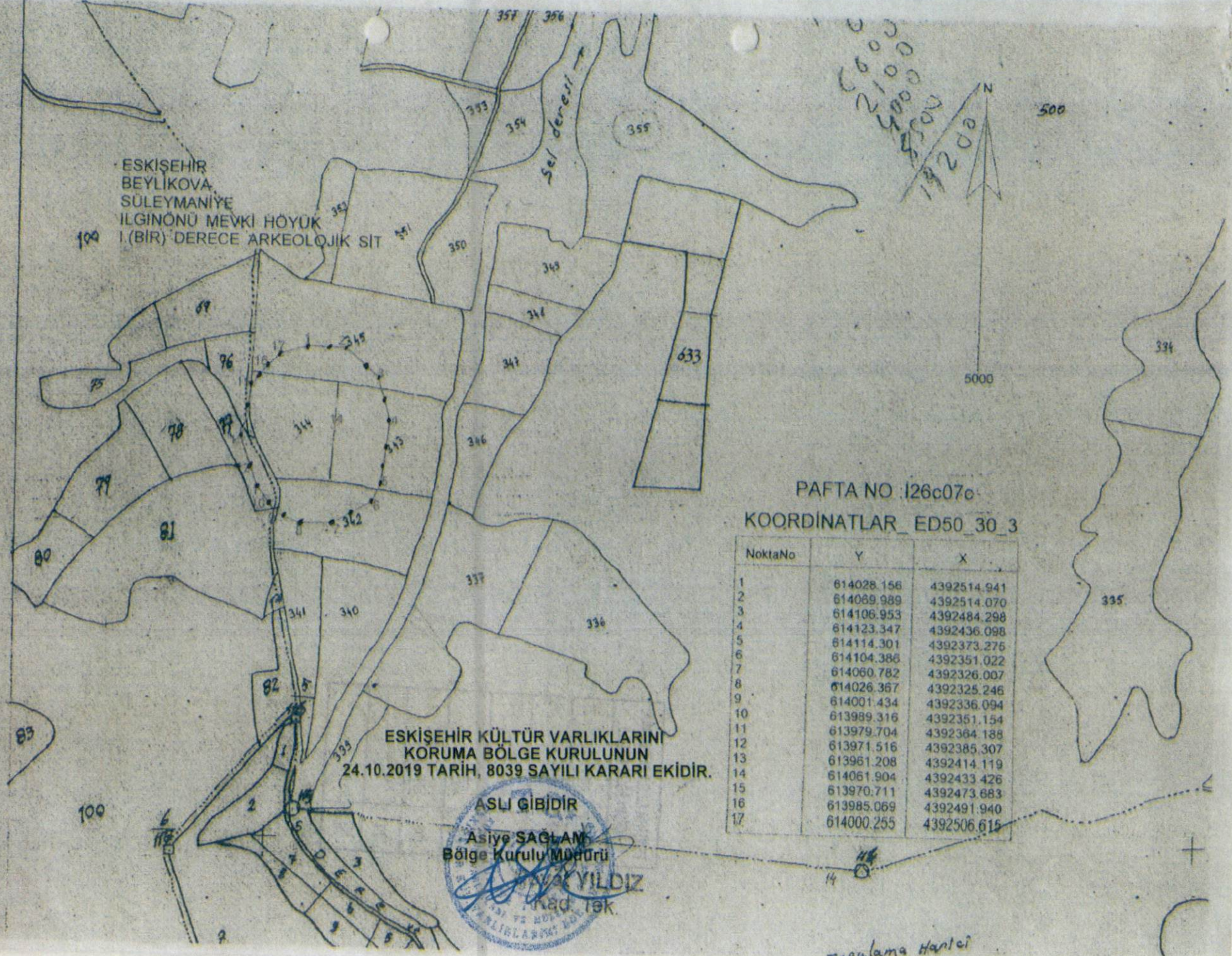

PAFTA NO :I26c07c

KOORDINATLAR ED50_30_3

NoktaNo	Y	X
1	614028.156	4392514.941
2	614089.989	4392514.070
3	614106.953	4392484.298
4	614123.347	4392436.098
5	614114.301	4392373.276
6	614104.386	4392351.022
7	614060.782	4392326.007
8	614026.367	4392325.246
9	614001.434	4392336.094
10	613989.316	4392351.154
11	613979.704	4392364.188
12	613971.516	4392385.307
13	613961.208	4392414.119
14	614061.904	4392433.426
15	613970.711	4392473.683
16	613985.069	4392491.940
17	614000.255	4392506.616

ESKİŞEHİR KÜLTÜR VARLIKLARINI
KORUMA BÖLGE KURULUNUN
24.10.2019 TARİH, 8039 SAYILI KARARI EKİDİR.

ASLI GİBİDİR
Asiye SAĞLAM
Bölge Kurulu Müdürü
KAYILDIZ
Müd. İşk.

masalama Hantel

KOORDİNATLI ARKEOLOJİK SİT SINIRI KROKİSİ

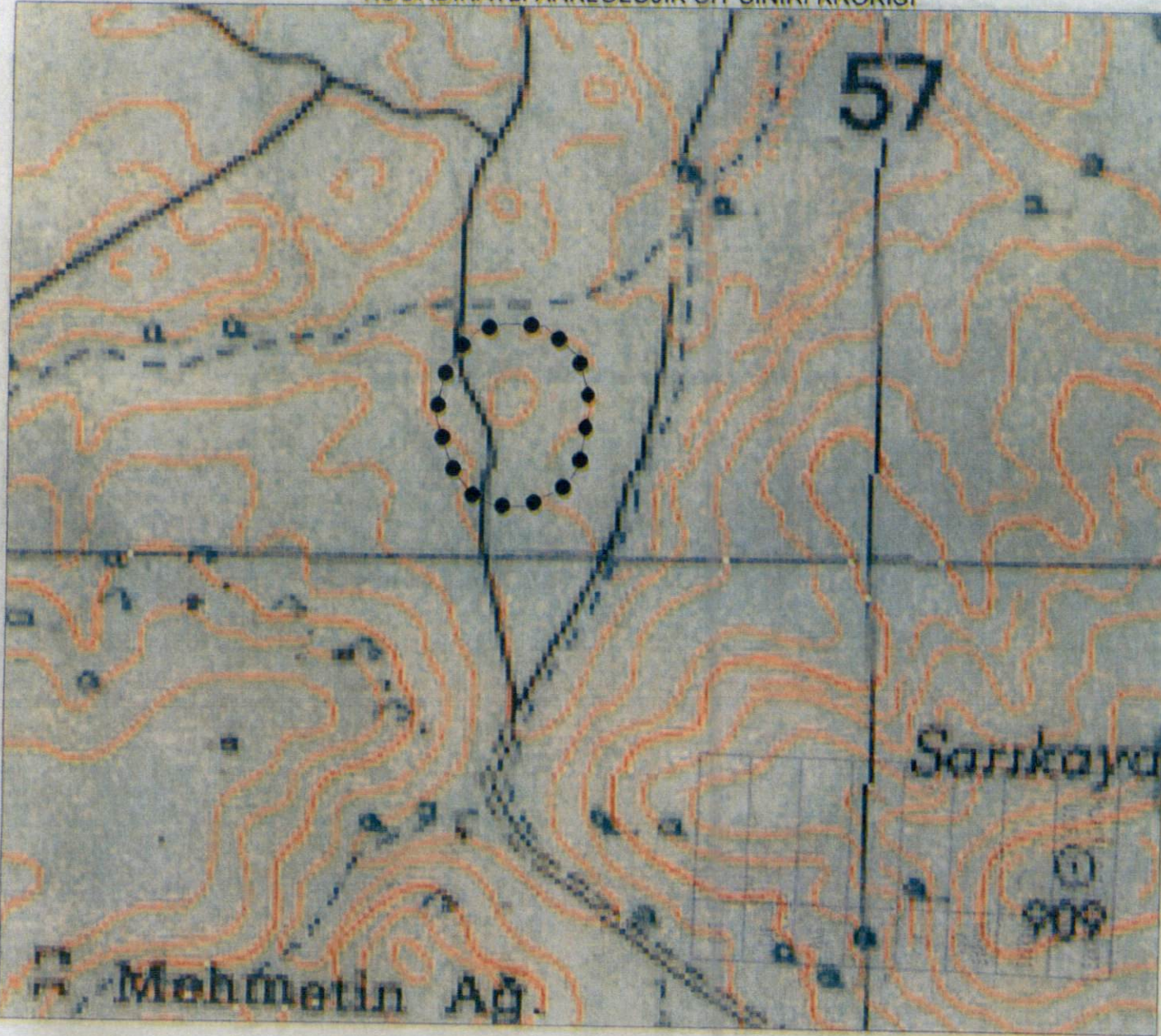

İl	Eskişehir
İlçe	Beylikova
Mahalle	Süleymaniye
Pafta	I24-C2
Adı	Ilgınözü Mevkii Höyük
Tür/Derece	I.(Bir) Der. Arkeolojik Sit
Projeksiyon	UTM 6 Derece
Datum	ED50
Dom	33
Ölçek	1/Kroki
● ● ●	I. (Bir) Der. Ark. Sit Sınırı

I.(Bir) Derece Sit Sınırı
Koordinat Listesi

Nokta No	Y	X
1	356614.474	4391249.322
2	356656.242	4391247.055
3	356692.179	4391216.074
4	356706.949	4391167.368
5	356695.812	4391104.901
6	356685.163	4391082.999
7	356640.761	4391059.462
8	356606.350	4391059.851
9	356581.801	4391071.523
10	356570.197	4391086.975
11	356561.028	4391100.318
12	356553.553	4391121.693
13	356544.216	4391150.824
14	356545.470	4391166.751
15	356555.701	4391210.019
16	356570.656	4391227.781
17	356586.319	4391241.936

ESKİŞEHİR KÜLTÜR VARLIKLARINI
KORUMA BÖLGE KURULUNUN
24.10.2019 TARİH, 8039 SAYILI KARARI EKİDİR.

ASLI GİBİDİR

Asiye SAĞLAM
Bölge Kurulu Müdürü



ESKİŞEHİR İLİ, BEYLİKOVA İLÇESİ, SÜLEYMANİYE VE İMİKLER MAHALLELERİ
ILGINÖZÜ MEVKİİ HÖYÜK
I.(BİR) DERECE ARKEOLOJİK SİT ALANINDA KALAN PARSELLERİN LİSTESİ

İLÇE/KÖY	ADA	PARSEL	BEYANLAR HANESİNE YAZILACAK ŞERH
			"Bir Bölümü I.(Bir) Derece Arkeolojik Sit alanında kalmaktadır"
Eskişehir İli, Beylikova İlçesi, Süleymaniye Mahallesi		342	"Bir Bölümü I.(Bir) Derece Arkeolojik Sit alanında kalmaktadır"
Eskişehir İli, Beylikova İlçesi, Süleymaniye Mahallesi		343	"Bir Bölümü I.(Bir) Derece Arkeolojik Sit alanında kalmaktadır"
Eskişehir İli, Beylikova İlçesi, Süleymaniye Mahallesi		344	"Bir Bölümü I.(Bir) Derece Arkeolojik Sit alanında kalmaktadır"
Eskişehir İli, Beylikova İlçesi, Süleymaniye Mahallesi		345	"Bir Bölümü I.(Bir) Derece Arkeolojik Sit alanında kalmaktadır"
Eskişehir İli, Beylikova İlçesi, İmikler Mahallesi		76	"Bir Bölümü I.(Bir) Derece Arkeolojik Sit alanında kalmaktadır"
Eskişehir İli, Beylikova İlçesi, İmikler Mahallesi		77	"Bir Bölümü I.(Bir) Derece Arkeolojik Sit alanında kalmaktadır"