

T.C.
KÜLTÜR VE TURİZM BAKANLIĞI
ESKİŞEHİR KÜLTÜR VARLIKLARINI KORUMA BÖLGE KURULU

KARAR

Toplantı Tarih ve no: 24.10.2019 - 323

Karar Tarih ve no : 24.10.2019 – 8057

Toplantı Yeri
ESKİŞEHİR

Eskişehir İli Tepebaşı İlçesi, Çalkara Mahallesi'nde tespit edilen Çomuderesi Nekropolü'nün 2863 sayılı Kanun kapsamında tescilli ve öneri I. (Bir) Derece Arkeolojik Sit sınırlarının değerlendirilmesi konusunda faaliyeti etkilenen kurum görüşlerinin iletilmesine ilişkin Kurul Müdürlüğünün 25.08.2019 tarih, 695356 sayılı yazısı, kurum görüşlerinin iletiildiği yazılar, Eskişehir Kadastro Müdürlüğünün 19.09.2019 tarih, 3611871 sayılı yazısı, 21.10.2019 tarih, 464154 sayılı dosya inceleme raporu okundu, tescil fişi, koordinatlı sit sınırları krokisi, koordinatların aktarıldığı kadastral krokisi, fotoğrafları ve dosyası incelendi, yapılan görüşmeler sonucunda;

Eskişehir İli Tepebaşı İlçesi, Çalkara Mahallesi'nde tespit edilen Çomuderesi Nekropolü'nün 2863 sayılı Kanun kapsamında I. (Bir) Derece Arkeolojik Sit olarak tesciline; hazırlanan tescil fişi, koordinatlı sit sınırı krokisi ve sit sınırlarının aktarıldığı kadastral krokinin uygun olduğuna; söz konusu alanda Kültür Varlıklarını Koruma Yüksek Kurulu'nun Arkeolojik Sitler, Koruma ve Kullanma Koşulları'na ilişkin 05.11.1999 tarih, 658 sayılı İlke Kararı'nda yer alan I. (Bir) Derece Arkeolojik Sitlerle ilgili hükümlerin geçerli olduğuna ve bu hükümlerin geçiş dönemi koruma esasları ve kullanma koşulları olarak belirlenmesine; sit sınırları içerisinde Kurulumuzdan izinsiz herhangi bir fiziki ve inşai müdahalede bulunulmamasına karar verildi.

KOORDİNATLI ARKEOLOJİK SİT SINIRI KROKİSİ

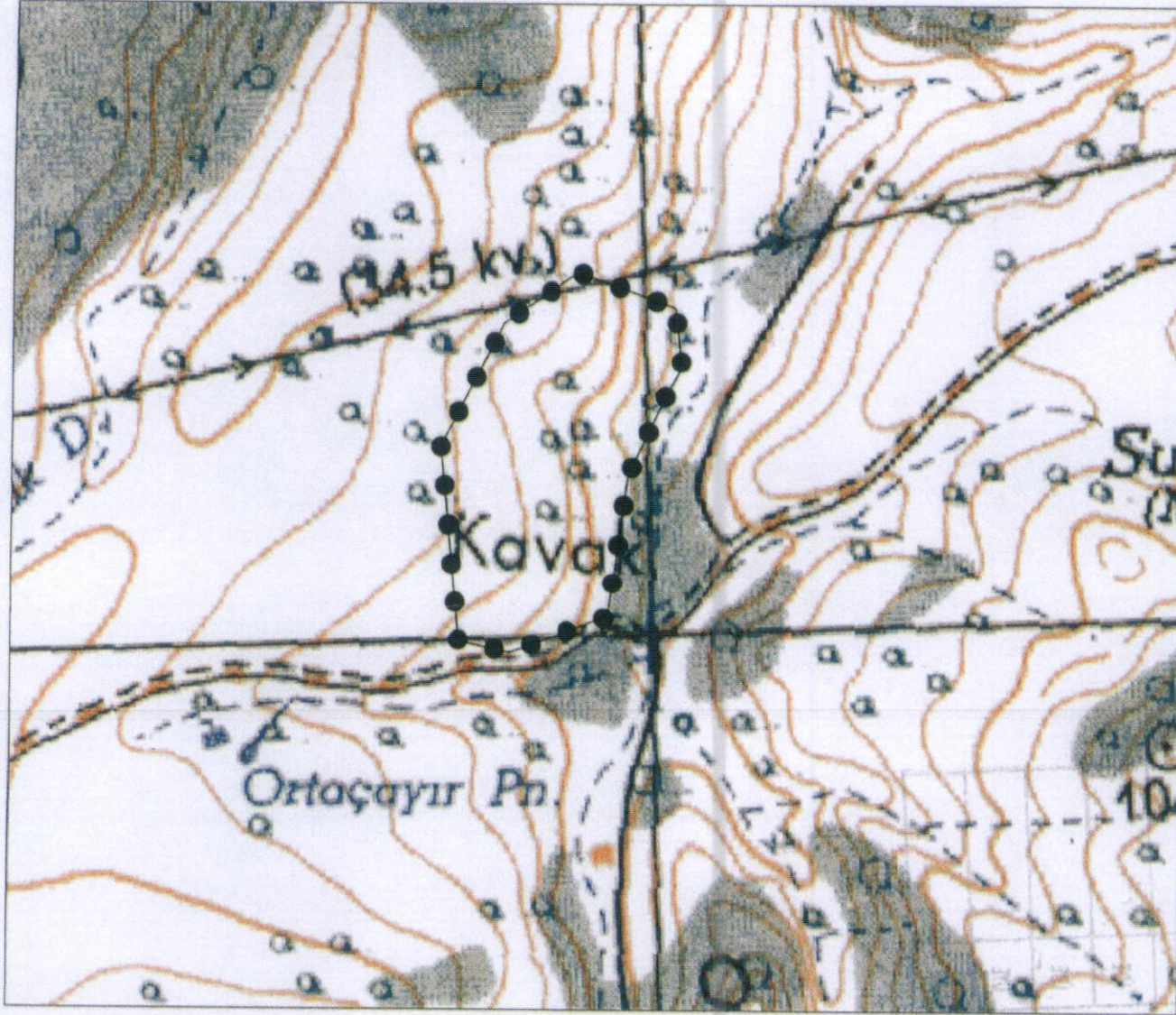

İl : Eskişehir
İlçe : Tepebaşı
Mah. : Çalkara
Pafta : I24-B1
Adı : Çomuderesi Nekropolü

Tür/Derece : I.(Bir) Der. Arkeolojik Sit
Projeksiyon : UTM 3 Derece
Datum : ED50
Dom : 30
Ölçek : 1/Kroki

: I. (Bir) Der. Ark. Sit Sınırı

I.(Bir) Derece Sit Sınırı
Koordinat Listesi

Nokta No	Y	X
1	531118.283	4427867.232
2	531213.306	4427832.240
3	531220.149	4427773.239
4	531205.553	4427747.393
5	531168.852	4427666.726
6	531150.142	4427525.861
7	531051.977	4427488.811
8	531000.166	4427500.337
9	530980.624	4427695.359
10	531043.117	4427816.386

ESKİŞEHİR KÜLTÜR VARLIKLARINI
KORUMA BÖLGE KURULU'NUN
24.10.2019 TARİH, 8057 SAYILI KARARI
EKİDİR.



ESKİŞEHİR İLİ
TEPEBAŞI İLÇESİ ÇALKARA MAHALLESİ
COMUDERESİ NEKROPOLÜ
I. (BİR) DERECE ARKEOLOJİK SİTİ

..... I. (Bir) Derece Arkeolojik Sit Sınırı

ESKİŞEHİR KÜLTÜR VARLIKLARINI
KORUMA BÖLGE KURULU'NUN
24.10.2019 TARİH, 8057 SAYILI KARARI
EKİDİR.

ASLI GİBİDİR

Asiye SAĞLAM
Bölge Kurulu Müdürü

NoktaNo	Y	X
1	531118.28	4427857.23
1	531118.28	4427857.23
2	531213.31	4427832.84
2	531213.31	4427832.84
3	531220.15	4422773.24
3	531220.15	4427773.24
4	531205.85	4427747.25
4	531205.85	4427747.25
5	531168.85	4427686.73
5	531168.85	4427686.73
6	531150.14	4427525.85
6	531150.14	4427525.85
7	531051.98	4427486.81
7	531051.98	4427486.81
8	531000.17	4427500.23
8	531000.17	4427500.23
9	530980.62	4427696.25
9	530980.62	4427696.25
10	531043.12	4427615.81
10	531043.12	4427615.81

AVRUPA KONSEYİ	KÜLTÜREL VARLIKLARI KORUMA ENVANTERİ K.V.K.E		SİT	ENVANTER NO:	
TÜRKİYE	ESKİŞEHİR KÜLTÜR VARLIKLARINI KORUMA BÖLGE KURULU			HARİTA NO:	
İl: Eskişehir	İlçe: Tepebaşı	Mahalle Veya Köy: Çalkara Mahallesi	Pafta:	Ada:	Parsel:

Adı: Çomuderesi Nekropolü

GENEL TANIM: Çomuderesi Nekropolü, Tepebaşı Çalkara Mahallesi'nin yaklaşık 2 km. güneybatısında tespit edilmiştir. Nekropol alanı, doğusundan geçmekte olan Çomuderesine doğru hafif eğimli bir bölgede yer almaktadır. Alanda Roma ve Bizans Dönemine tarihlenen mezar tuğlalarının ve günlük kullanım seramik kap parçalarının yayılım gösterdiği görülmüş olup ayrıca toprağa gömülü ağır kısmı kırık bir pithos tespit edilmiştir.

Koruma Şimdiki Tehkiler: Kaçak kazı tehlikesine açık. Tarımsal faaliyetler devam ediyor.

Şimdiki Durum:

Koruma Derecesi: I. (Bir) Derece Arkeolojik Sit

Sit Potansiyeli: I. (Bir) Derece Arkeolojik Sit

HAZIRLAYANLAR : TARİH: 21.10.2019

Şimdiki Koruma: Korumasızdır.

Özlem ÇAKAR KILIÇ
Arkeolog

Onur YILDIRIM
Arkeolog

Önerilen Koruma: Kaçak kazılara karşı güvenlik güçleri tarafından gerekli önlemlerin alınması.

KONTROLE DEN: Asiye SAĞLAM

TARİH : 21.10.2019 Bölge Kurulu Müdürü

Yayın Dizisi:

KURUL KARARLARI:

REVİZYON:

GEEAYK ONAYI:

Gözlemler:

Kurul İsmi:

Kurul Karar Tarihi:

Kurul Karar No:

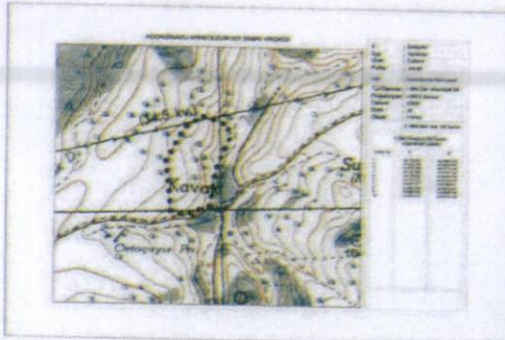

ESKİŞEHİR KÜLTÜR VARLIKLARINI
KORUMA BÖLGE KURULU'NUN
24.10.2019 TARİH, 8057 SAYILI KARARI
EKİDİR.

ASLI GİBİDİR

Asiye SAĞLAM
Bölge Kurulu Müdürü

ESKİŞEHİR İLİ, TEPEBAŞI İLÇESİ, ÇALKARA MAHALLESİ,
ÇOMUDERESİ NEKROPOLÜ

I. (BİR) DERECE ARKEOLOJİK SİT ALANINDA KALAN PARSELLERİN LİSTESİ

İLÇE/MAHALLE	ADA	PARSEL	BEYANLAR HANESİNE YAZILACAK ŞERH
Tepebaşı/Çalkara		812	"Tamamı I. (Bir) Derece Arkeolojik Sit alanında kalmaktadır"
Tepebaşı/Çalkara		820	"Tamamı I. (Bir) Derece Arkeolojik Sit alanında kalmaktadır"
Tepebaşı/Çalkara		929	"Tamamı I. (Bir) Derece Arkeolojik Sit alanında kalmaktadır"
Tepebaşı/Çalkara		932	"Tamamı I. (Bir) Derece Arkeolojik Sit alanında kalmaktadır"
Tepebaşı/Çalkara		935	"Tamamı I. (Bir) Derece Arkeolojik Sit alanında kalmaktadır"
Tepebaşı/Çalkara		806	"Bir bölümü I. (Bir) Derece Arkeolojik Sit alanında kalmaktadır"
Tepebaşı/Çalkara		807	"Bir bölümü I. (Bir) Derece Arkeolojik Sit alanında kalmaktadır"
Tepebaşı/Çalkara		810	"Bir bölümü I. (Bir) Derece Arkeolojik Sit alanında kalmaktadır"
Tepebaşı/Çalkara		811	"Bir bölümü I. (Bir) Derece Arkeolojik Sit alanında kalmaktadır"
Tepebaşı/Çalkara		821	"Bir bölümü I. (Bir) Derece Arkeolojik Sit alanında kalmaktadır"
Tepebaşı/Çalkara		824	"Bir bölümü I. (Bir) Derece Arkeolojik Sit alanında kalmaktadır"
Tepebaşı/Çalkara		825	"Bir bölümü I. (Bir) Derece Arkeolojik Sit alanında kalmaktadır"