

AVRUPA KONSEYİ	DOĞAL VE KÜLTÜREL VARLIKLARI KORUMA ENVANTERİ D.K.V.K.E	ENVANTER NO:
TÜRKİYE	KÜLTÜR VARLIKLARI VE MÜZELER GENEL MÜDÜRLÜĞÜ	HARİTA NO:
İLİ: ERZURUM	İLÇESİ: PASINLER	KADASTRO PAFTA : ADA: 106 PARSEL: 50
	MAHALLE KÖY VEYA MEVKİİ: ÖVENLER	
ADI: ÖVENLER DÜZ YERLEŞİM ALANI		
GENEL TANIM: Erzurum İli, Pasinler İlçesi, Övenler Mahallesi, 106 ada, 50 parsel sınırları içerisinde kaldığı anlaşılmıştır. Övenler mahallesinin yaklaşık 5,5 km doğusunda Övenler Deresinin hemen kenarından başlayarak açığı tarlalarına doğru uzamaktadır. Söz konusu alan düz yerleşim şeklinde olup yoğun tahribata maruz kalmış günümüz itibarıyla yeni kaçak kazı çukurları tespit edilmiştir. Söz konusu Övenler Düz Yerleşim Alanında yaptığımız incelemede etrafa dağılmış şekilde Demir Çağında kullanılan Urne parçaları göze çarpmaktadır. Yine alanın sathi mahalline dağılmış şekilde, Geç Tunç Çağı, Demir Çağı ve Orta Çağa tarihlenebilecek yoğun miktarda ince ve kalın cidarlı seramik parçaları görülmüştür. Bu seramik parçaları hem amorf vaziyette olup hem de profil verebilecek düzeydedir. Yine kaçak kazı çukurlarında toprağın arkeolojik stratigrafi verdiği izlenebilmiştir.		
ŞİMDİKİ TEHLİKELER :	Kaçak Kazı	
ŞİMDİKİ DURUM :	Tahribata açıktır.	
SİT POTANSİYELİ :	I.Derece Arkeolojik Sit potansiyeli mevcuttur.	
ŞİMDİKİ KORUMA :	Korumasız.	
ÖNERİLEN KORUMA :		
YAYIN DİZİNİ :		
GÖZLEMLER:		
	KORUMA DERECESESİ	
	HAZIRLAYANLAR: 23/08/2019	
	Estra ASLANKAFA : Arkeolog <i>E. Dulf</i>	
	Hilal URVASIZOĞLU: Uzman <i>Hilal</i>	
	Özlem TİMUR : Uzman <i>Ozlem</i>	
	KONTROL EDEN:	
	MÜSÜRÜ GENÇ <i>M. Genç</i>	
	ERZURUM K.V.K.K' nun <i>30.08.2019</i> gün ve <i>3542</i> ,sayılı kararı ile I.Derece Arkeolojik Sit olarak tescil edilmiştir.	
	REVİZYON :	<i>A</i>

*ky**A* *M.A.S. 07/10*

İL:ERZURUM
İLÇESİ:PAŞINLER
MAH/KÖY:ÖVENLER
ADA/PARSEL:106/48,49,50

OKI YERİ

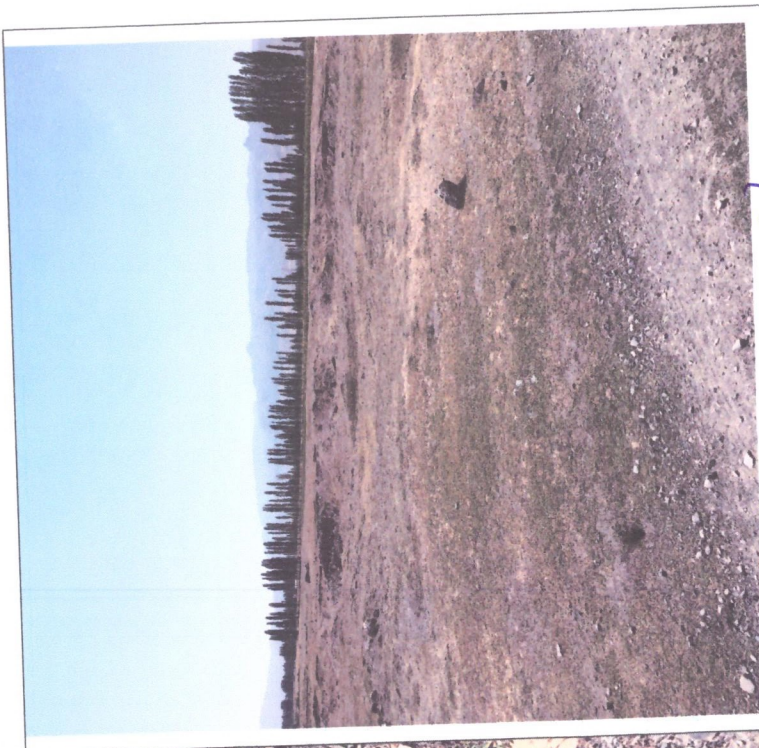
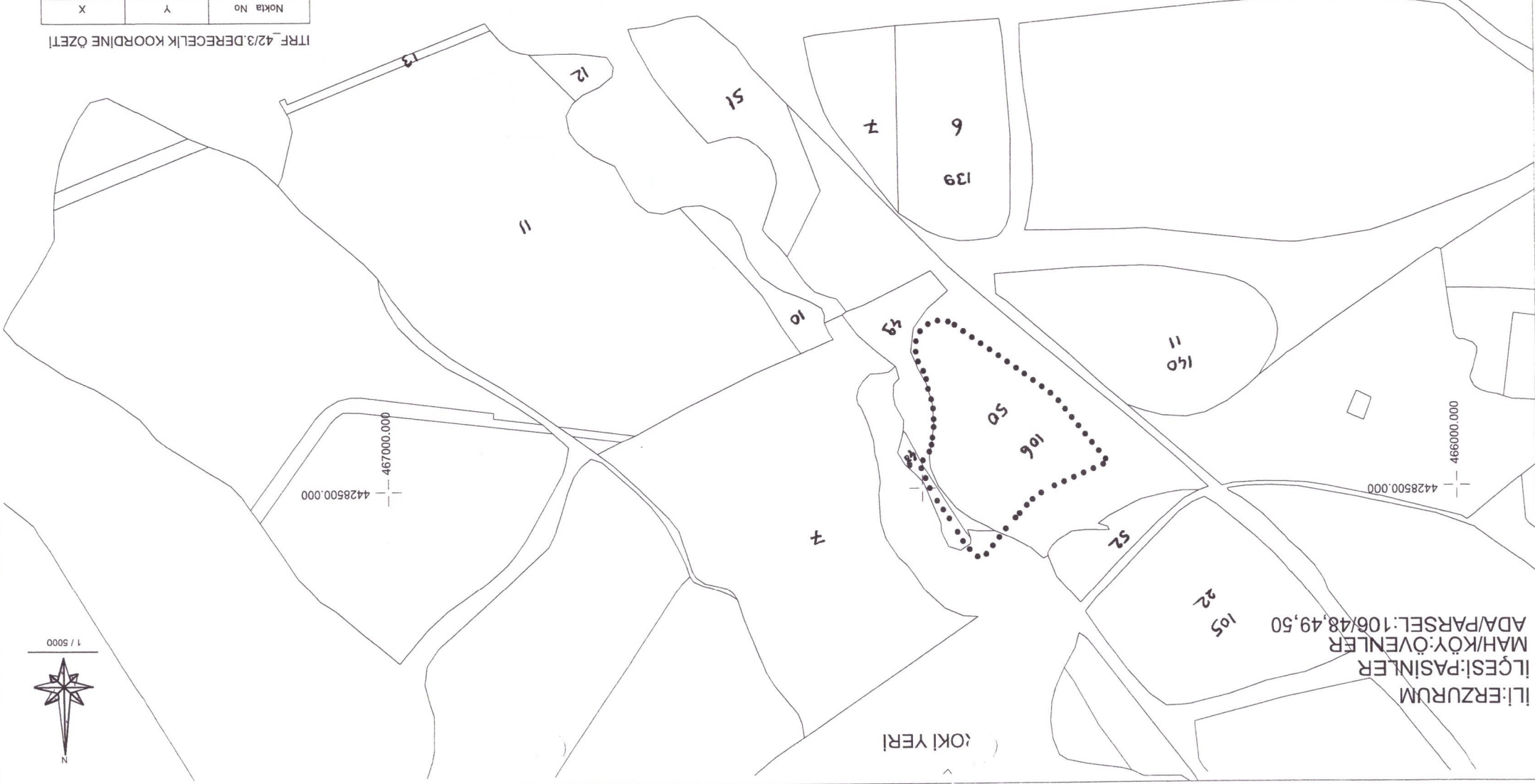

TRF_42/3.DERECELİK KOORDİNE ÖZETİ

Nokta No	Y	X
1	466445,397	4428567,122
2	466459,948	4428553,627
3	466472,231	4428532,206
4	466491,308	4428504,554
5	466502,423	4428478,170
6	466491,948	4428464,648
7	466490,735	4428457,988
8	466488,515	4428440,798
9	466489,355	4428422,078
10	466494,895	4428403,489
11	466495,634	4428395,368
12	466505,054	4428378,045
13	466504,347	4428357,061
14	466488,888	4428343,576
15	466471,935	4428345,148
16	466407,466	4428391,335
17	466375,265	4428415,427
18	466326,323	4428477,097
19	466365,187	4428502,125
20	466399,546	4428512,646
21	466409,943	4428524,300
22	466419,272	4428533,989

DÜZ YERLEŞİM ALANI
.....I.DERECE ARKEOLOJİK SİT ALANI SINIRI



ERZURUM KÜLTÜR VARLIKLARINI KORUMA
BÖLGE KURULUNUN 30.10.2015
GÜN VE 3842 SAYILI KARAR EKİDİR

467000,000

4428000,000

466500,000

4428000,000

466000,000

4428000,000

466000,000

4428500,000

1 / 5000



T.C.
KÜLTÜR VE TURİZM BAKANLIĞI
Erzurum Kültür Varlıklarını Koruma Bölge Kurulu

KARAR

Toplantı Tarihi ve No: 30.10.2019-216
Karar Tarihi ve No : 30.10.2019-3842

Toplantı Yeri: ERZURUM

Erzurum İli, Pasinler İlçesi, Övenler Mahallesi, 106 ada, 50 parselde bulunan, kamu ortak malı mülkiyetindeki taşınmaz üzerinde yer alan yerleşim alanının tescil edilmesi talebini içeren, Erzurum İl Kültür ve Turizm Müdürlüğü'nün 29.08.2019 gün ve E.706873 sayılı yazısı ile ekleri, Müdürlüğümüzün 2019/471462 sayılı uzman raporu okundu. Dosyasındaki bilgi ve belgeler incelendi. Yapılan görüşmeler sonucunda;

Erzurum İli, Pasinler İlçesi, Övenler Mahallesi, 106 ada, 50 parselde bulunan, kamu ortak malı mülkiyetindeki taşınmaz üzerinde yer alan yerleşim alanının 2863 sayılı Kanunun 6. Maddesi kapsamına giren özellikleri taşıması nedeniyle I. Derece Arkeolojik Sit olarak tescil edilmesine, sit sınırının karar eki olan 1/5000 ölçekli kadastro haritası üzerinde işaretlendiği şekliyle belirlenmesine, I. Derece Arkeolojik Sit olarak tescil edilen ve karar eki haritada sınırları belirtilen parsellerin fen klasörü ve tapu kütüğü beyanlar hanesine **“I. Derece Arkeolojik Sit”** şerhinin ilgili Tapu ve Kadastro Müdürlüklerince 13.03.2012 tarih ve 28232 sayılı Resmi Gazetede yayımlanarak yürürlüğe giren Korunması Gerekli Taşınmaz Kültür Varlıklarının ve Sitlerin Tespit ve Tescili Hakkında Yönetmelik gereği verilmesine ve işlem sonucuna ilişkin bilgi belgelerin Kurul Müdürlüğüne iletilmesine, söz konusu kaçak kazı çukurlarının ilgili savcılıktan izin alındıktan sonra ilgili Müze Müdürlüğü denetiminde kapatılabileceğine karar verildi.

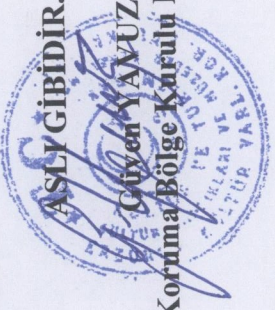

BAŞKAN
Prof. Dr. Hüseyin YURTTAŞ
(İmza)

BAŞKAN YARDIMCISI
Sevda KESKİN
(Bulunmadı)

ÜYE
Doç. Dr. Ali Yalçın TAVUKÇU
(İmza)

ÜYE
(İmza)

ÜYE
Arş. Gör. Semih YILMAZ
(İmza)

ÜYE
Muhammet Argun KOCADAĞIŞTAN
(İmza)

ÜYE

TEMSİLCİ ÜYE
Hüsnü GENÇ
Müze Müdürü V.
(İmza)

TEMSİLCİ ÜYE
Şenur ARINÇ AKKUŞ
Büyükşehir Belediye
Temsilcisi
(İmza)

TEMSİLCİ ÜYE
Pasinler Belediye
Temsilcisi
(Bulunmadı)

TEMSİLCİ ÜYE